



**57.699.252**  
**MARCUS VINICIUS COSTA**

## **PROPOSTA DE PREÇOS**

### **PREFEITURA MUNICIPAL DE ITAÚBA/MT**

**PREGÃO ELETRÔNICO Nº 012/2025 – SRP**  
**PROCESSO ADMINISTRATIVO: Nº 021/2025**

#### **IDENTIFICAÇÃO DA PROPONENTE**

Nome de Fantasia: TECHNOLOGY INFO						
Razão Social: 57.699.252 MARCUS VINICIUS COSTA						
CNPJ: 57.699.252/0001-78			Optante pelo SIMPLES? (Sim)			
Inscrição Estadual: 14.086.012-6		Inscrição Municipal: isento				
Endereço: Av dos Ingás, 2091 - Fundos						
Bairro: Jardim Maringá			Cidade: SINOP - MT			
CEP: 78556-252			E-mail para assinatura digital: analyst.marcus@gmail.com			
Telefone: (66) 996836580			PIX CNPJ: 57.699.252/0001-78			
Banco: Banco do Brasil			Conta Bancária: 17662-1			
Nome e n.º da Agência: 1116						
ITEM	DESCRIÇÃO DO PRODUTO/SERVIÇO	UNID	QUANTID	MARCA	VALOR UNIT.	VALOR TOTAL
0012	APONTADOR DE LÁPIS SEM DEPÓSITO	UN	900	LEO E LEO	R\$ 0,25	R\$ 255,00
0020	BASTÃO PARA COLA QUENTE (GRANDE) – ESPECIFICAÇÕES TÉCNICAS MÍNIMAS: GROSSA, 11,2 X 300MM	UN	3000	RENDICOLLA	R\$ 0,79	R\$ 2.370,00
0052	CANETA ESFEROGRÁFICA 1,60MM - ESPECIFICAÇÕES TÉCNICAS MÍNIMAS: PONTA GROSSA 1,6MM, CORPO HEXAGONAL	UN	500	BIC 1.6MM	R\$ 2,10	R\$ 1.050,00
0266	PILHA RECARREGÁVEL AAA	PC	100	ALFACELL AAA	R\$ 34,99	R\$ 3.499,00
0267	PILHA RECARREGÁVEL AA	PC	100	ALFACELL AA	R\$ 30,99	R\$ 3.099,00
0293	PRENDEDOR RETRATIL	UN	200	ROLLER CLIP	R\$ 2,49	R\$ 498,00
<b>VALOR TOTAL</b>					<b>R\$ 10.741,00</b>	

**Valor total por extenso:** dez mil setecentos e quarenta e um reais.

Declaramos que examinamos, conhecemos e nos submetemos a todas as condições contidas no edital deste pregão, bem como verificamos todas as especificações nele contidas, não havendo qualquer discrepância entre quaisquer informações e/ou documentos que dele fazem parte, e estamos cientes de todas as condições que possam de qualquer forma influir nos custos, assim como de qualquer despesa relativa à realização integral de seu objeto, assumindo total responsabilidade pelas informações, erros ou omissões existentes nesta proposta.

Declaramos, ainda, que estão incluídos nos preços propostos todas as despesas relacionadas com o objeto da licitação, como impostos, fretes, seguros, taxas, encargos trabalhistas, previdenciários, sociais, fiscais e comerciais, gastos com transportes, prêmios de seguros e outras despesas decorrentes de exigência legal.

Declaramos, por fim, que a proposta apresentada para participar da presente Licitação foi elaborada de maneira independente e o conteúdo da proposta não foi, no todo ou em parte, direta ou indiretamente, informado, discutido ou recebido de qualquer outro participante potencial ou de fato da presente Licitação, por qualquer meio ou por qualquer pessoa.

· Validade da Proposta: 60 (sessenta) dias.

SINOP – MT / 11 de Abril de 2025.

57 699 252  
MARCUS  
VINICIUS  
COSTA:5769925  
2000178

Assinado de forma digital por 57  
699 252 MARCUS VINICIUS  
COSTA:57699252000178  
Dados: 2025.04.11 09:48:52 -04'00'

---

Marcus Vinicius Costa

CPF: 323.706.558-79  
CNPJ: 57.699.252/0001-78

Representante Legal



# BRINK & LAR

CATHARINA BASSA NEZI LOSS - ME

**Atendimento**  
(66) 3541-2173 | 99664-3058

CNPJ: 01.046.764/0002-61

Insc. Est.: 13.492.454-1

## PREGÃO ELETRÔNICO Nº 012/2025 ANEXO II – MODELO FORMULÁRIO DE PROPOSTA

### CARTA PROPOSTA

À  
**PREFEITURA MUNICIPAL DE ITAÚBA - MT.**  
**A/C: DO PREGOEIRO OFICIAL**  
**ASSUNTO: PROPOSTA REF. AO PREGÃO ELETRÔNICO Nº 012/2025 – SRP.**

DADOS DA EMPRESA		
Razão Social da Empresa: Catharina Bassanezi Loss & Cia Ltda		
Nome Fantasia: Brink & Lar		
CNPJ: 01.046.764/0002-61	Inscrição Estadual: 13492454-1	
Endereço: Av. Tancredo Neves, 943	CEP: 78.500-000	Município: Colíder - MT
Telefones: (66) 3541-2173	E-mail: catharinaloss@gmail.com	
REPRESENTANTE LEGAL P/ ASSINATURA DA ATA/CONTRATO		
Nome Completo: Savana Tereza Loss		
RG: 061.582.899-06- Órgão Emissor: SSPSC	CPF: 061.582.899-06	
Endereço: Rua Xingu, 1623 - Centro	CEP: 78.500-000	Município: Colíder - MT
Telefones: (66) 9.9995-6128	E-mail: savana_loss@hotmail.com	
DADOS DA BANCÁRIO		
Banco: Brasil	Agência: 1779-5	C/C: 38404-6

Prezados Senhores:

Apresentamos ao pregoeiro e sua equipe de apoio, nossa proposta objetivando o registro de preço para futura e eventual aquisição de materiais de pedagógicos para serem utilizados na manutenção das atividades da Secretaria Municipal de Educação, Cultura, Esporte e Lazer do município de Itaúba/MT, conforme licitado pelo PREGÃO ELETRÔNICO Nº 012/2025. Segue Proposta com Descrição dos Itens na Planilha Abaixo:



# BRINK & LAR

CATHARINA BASSA NEZI LOSS - ME

**Atendimento**  
(68) 3541-2173 | 99664-3058

CNPJ: 01.046.764/0002-61

Insc. Est.: 13.492.454-1

ITEM	CÓDIGO TCE	CÓDIGO DO ITEM	DESCRIÇÃO DOS PRODUTOS	UND	QTIDE	MARCA	PREÇO UNITARIO	PREÇO TOTAL
3	259476-5	422859	<b>ALFINETE DE SEGURANÇA Nº 00</b> - ESPECIFICAÇÕES TÉCNICAS MÍNIMAS: FABRICADO EM MATERIAL DO TIPO AÇO, Nº 00, ACONDICIONADO EM EMBALAGEM APROPRIADA, CAIXA COM 100 UNIDADES	UNIDADE	70	Clips Top	6,15	430,50
5	0006317	426382	<b>ALGODÃO HIDRÓFILO</b> - COM ESPECIFICAÇÕES TÉCNICAS MÍNIMAS - COR BRANCA, BOA ABSORVÊNCIA, MACIO E INODORO, EM BOLAS, COM (3,0 CM DE DIAM) APROX., EM PLÁSTICO ATÓXICO, O PRODUTO DEVERÁ ESTAR ACONDICIONADO DE FORMA A GARANTIR SUA INTEGRIDADE, A APRESENTAÇÃO DO PRODUTO DEVERA OBEDECER A LEGISLAÇÃO ATUAL VIGENTE.	UNIDADE	100	Cotton	6,00	600,00
9	324531-4	430752	<b>APAGADOR PARA QUADRO VERDE</b> - ESPECIFICAÇÕES TÉCNICAS MÍNIMAS: FABRICADO EM MATERIAL DO TIPO MADEIRA DE REFLORESTAMENTO, COM PORTA GIZ, DO TIPO ESTOJO, DESTINADO PARA QUADRO VERDE, COM MEDIDAS APROXIMADAS DE 15,00X07,00CM, BASE EM FELTRO MACIO, NÃO AGRIDE A TELA DO QUADRO	UNIDADE	100	Jocar	5,45	545,00
15	00075640	433617	<b>BALÃO PLÁSTICO</b> - BALÃO TIPO BEXIGA, EM LÁTEX Nº 09 COR DOURADO METALIZADO, PACOTE 50 UNIDADES.	UNIDADE	300	Art Latex	17,80	5.340,00
16	286986-1	422876	<b>BALÃO PLÁSTICO Nº 08</b> - ESPECIFICAÇÕES TÉCNICAS MÍNIMAS: FABRICADO EM MATERIAL DO TIPO LÁTEX, TAMANHO GRANDE, CORES VARIADAS (SERÁ ESCOLHIDA PELA CONTRATANTE NO ATO DO PEDIDO), PACOTE COM 50 UNIDADES	UNIDADE	300	Art Latex	8,85	2.655,00
17	00030753	433616	<b>BARBANTE - BARBANTE CRU 4/6 FIOS</b> - 704M, COMPOSIÇÃO: 85% ALGODÃO E 15% FIBRA, PARA TRABALHOS ARTESANAIS, DE CROCHÊ E TRICÔ, ROLO 1KG.	UNIDADE	50	Piratininga	22,40	1.120,00
22	291562-6	422884	<b>BLOCO DE NOTAS AUTOADESIVAS 38X50MM</b> - ESPECIFICAÇÕES TÉCNICAS MÍNIMAS: PACOTE COM 4 BLOCOS COM 100 FOLHAS CADA, CORES VARIADAS EM NEON	UNIDADE	300	Jocar	3,10	930,00
23	291562-6	422886	<b>BLOCO DE NOTAS AUTOADESIVAS 76X102MM</b> - ESPECIFICAÇÕES TÉCNICAS MÍNIMAS: PACOTE COM 1 BLOCO DE 100 FOLHAS, CORES VARIADAS EM NEON	UNIDADE	300	Jocar	3,12	936,00



# BRINK & LAR

CATHARINA BASSA NEZI LOSS - ME

**Atendimento**  
(68) 3541-2173 | 99664-3058

CNPJ: 01.046.764/0002-61

Insc. Est.: 13.492.454-1

24	352869-3	422889	<b>BLOCO DE NOTAS AUTOADESIVAS 76X76MM</b> - ESPECIFICAÇÕES TÉCNICAS MÍNIMAS: PACOTE COM 1 BLOCO DE 100 FOLHAS, CORES VARIADAS EM NEON	UNIDADE	200	Jocar	2,34	468,00
25	255556-5	422891	<b>BLOCO DE RECADOS</b> - ESPECIFICAÇÕES TÉCNICAS MÍNIMAS: FABRICADO EM MATERIAL DO TIPO PAPEL SULFITE, GRAMATURA DE 50G, TAMANHO 95X81,5MM, PACOTE COM 900 FOLHAS	CAIXA	50	Jocar	48,50	2.425,00
26	348399-1	430757	<b>BLOCO DE RECADOS AUTOADESIVOS 38X051MM</b> - ESPECIFICAÇÕES TÉCNICAS MÍNIMAS: FABRICADO EM MATERIAL DO TIPO PAPEL OFFSET, COM MEDIDA DE 76X102MM, REMOVÍVEIS, EMBALAGEM CONTENDO MÍNIMO 100 FOLHAS	PACOTE	100	Jocar	3,50	350,00
27	324711-2	422899	<b>BLOCO DE RECADOS AUTOADESIVOS 76X102MM</b> - ESPECIFICAÇÕES TÉCNICAS MÍNIMAS: FABRICADO EM MATERIAL DO TIPO PAPEL OFFSET, COM MEDIDA DE 76X102MM, REMOVÍVEIS, EMBALAGEM CONTENDO MÍNIMO 100 FOLHAS	UNIDADE	100	Jocar	3,30	330,00
30	379908-5	423424	<b>BOBINA DE PLÁSTICO BOLHA (60CM)</b> - ESPECIFICAÇÕES TÉCNICAS MÍNIMAS: CONFECCIONADO EM MATERIAL DO TIPO POLIETILENO, DO TIPO BOLHA, COM MEDIDAS APROXIMADAS DE 30CM DE LARGURA E 60M DE COMPRIMENTO, TRANSPARENTE, GRAMATURA EM 120GM2, INCOLOR, ACONDICIONADO EM BOBINA.	UNIDADE	50	Imperador	85,00	4.250,00
31	157610-0	423425	<b>BONECA (21CM)</b> - COM ESPECIFICAÇÕES TÉCNICAS MÍNIMAS: CONFECCIONADA EM MATERIAL DO TIPO VINIL MACIO E RESISTENTE A ÁGUA, MEDINDO NO MÍNIMO 21CM DE ALTURA, PESO APROXIMADO 356G, PRODUTO CERTIFICADO PELO INMETRO.	UNIDADE	200	Diver Toys	15,00	3.000,00
34	395637-7	426385	<b>BRINQUEDO EDUCATIVO E RECREATIVO</b> - COM ESPECIFICAÇÕES TÉCNICAS MÍNIMAS - EM MATERIAL PLÁSTICO, BLOCOS DE MONTAR TIPO BLOCAO COM 120 PEÇAS, MEDINDO 10 X 10 CM.	UNIDADE	10	Cometa	157,50	1.575,00



# BRINK & LAR

CATHARINA BASSA NEZI LOSS - ME

**Atendimento**  
(66) 3541-2173 | 99664-3058

CNPJ: 01.046.764/0002-61

Insc. Est.: 13.492.454-1

41	00032625	430762	<b>CADERNO ESPIRAL (SECRETÁRIA) -</b> ESPECIFICAÇÕES TÉCNICAS MÍNIMAS: FABRICADO EM MATERIAL PAPELÃO, DO TIPO PAPEL COUCHÉ, MODELO SECRETÁRIA, CAPA DURA ENVERNIZADA, 100 FOLHAS, FOLHA COM CALENDÁRIO, BOLSA PLÁSTICA, MARCADORES ADESIVOS, MIOLO PAUTADO E PLANEJAMENTO MENSAL, 1 MATÉRIA, DIMENSÕES APROXIMADAS DE 280 X 205MM.	UNIDADE	50	Credeal	44,20	2.210,00
45	00061363	430764	<b>CADERNO PARA DESENHO COM 60</b> <b>FOLHAS</b> - ESPECIFICAÇÕES TÉCNICAS MÍNIMAS: CAPA DURA, COM ESPIRAL, SEM PAUTA, 60 FOLHAS, MEDIDAS APROXIMADAS DE 200X275MM, GRAMATURA: 56 G/M².	UNIDADE	1000	Maximo	6,20	6.200,00
46	104988-7	430765	<b>CAIXA ARQUIVO MORTO (PVC) -</b> ESPECIFICAÇÕES TÉCNICAS MÍNIMAS: FABRICADO EM MATERIAL DO TIPO PLÁSTICO CORRUGADO, ALTA QUALIDADE, MODELO OFÍCIO, COM PUXADOR, GRAMATURA APROXIMADA DE 430 G/M², MEDIDAS APROXIMADAS DE 350X130X250MM, CORES VARIADAS (SERÁ ESCOLHIDO PELA CONTRATANTE NO ATO DO PEDIDO)	UNIDADE	200	Dello	4,75	950,00
47	00011447	430766	<b>CAIXA PARA CORRESPONDÊNCIA</b> <b>(TRIPLA)</b> - ESPECIFICAÇÕES TÉCNICAS MÍNIMAS: FABRICADO EM MATERIAL DO TIPO ACRÍLICO RÍGIDO, CAIXA PARA CORRESPONDÊNCIA ARTICULÁVEL, TRIPLA, COM SISTEMA DE BASE DESLIZANTE, DIMENSÕES APROXIMADAS DE 38CMX27CM, NAS CORES CRISTAL OU FUMÊ (SERÁ ESCOLHIDO PELA CONTRATANTE NO ATO DO PEDIDO).	UNIDADE	70	Acrinil	39,85	2.789,50
50	325692-8	422934	<b>CANETA ESFEROGRÁFICA 0,70MM -</b> ESPECIFICAÇÕES TÉCNICAS	UNIDADE	200	Jocar	0,60	120,00
			MÍNIMAS: ESCRITA MACIA, CORPO HEXAGONAL, PONTA FINA DE 0,7MM, SISTEMA DE FLUXO CONTÍNUO, TAMPA VENTILADA, CORES VARIADAS (SERÁ ESCOLHIDO PELA CONTRATANTE NO ATO DO PEDIDO).					
53	169630-0	422937	<b>CANETA HIDROGRÁFICA 12 CORES -</b> ESPECIFICAÇÕES TÉCNICAS MÍNIMAS: FABRICADO EM MATERIAL DO TIPO PLÁSTICO, PONTA EM FELTRO, GROSSA, COLORIDA, COM 12 CORES, CARGA NÃO TÓXICA, LAVÁVEL	UNIDADE	2000	Jocar	3,25	6.500,00



# BRINK & LAR

CATHARINA BASSA NEZI LOSS - ME

**Atendimento**  
(68) 3541-2173 | 99664-3058

CNPJ: 01.046.764/0002-61

Insc. Est.: 13.492.454-1

58	298274-9	422943	<b>CAPA PARA ENCADERNAÇÃO OPACA A4</b> - ESPECIFICAÇÕES TÉCNICAS MÍNIMAS: MEDIDAS DE 210X297MM, TAMANHO A4, JOGO COM CAPA E CONTRACAPA, CORES VARIADAS (SERÁ ESCOLHIDO PELA CONTRATANTE NO ATO DO PEDIDO)	UNIDADE	500	Lassane	0,79	395,00
60	334100-3	422947	<b>CAPA PARA ENCADERNAÇÃO TRANSPARENTE</b> - ESPECIFICAÇÕES TÉCNICAS MÍNIMAS: MEDIDAS DE 210X297MM, TAMANHO A4, JOGO COM CAPA E CONTRACAPA, CORES VARIADAS (SERÁ ESCOLHIDO PELA CONTRATANTE NO ATO DO PEDIDO)	UNIDADE	500	Lassane	0,79	395,00
61	298274-9	422948	<b>CAPA PARA ENCADERNAÇÃO TRANSPARENTE OPACA</b> - ESPECIFICAÇÕES TÉCNICAS MÍNIMAS: MEDIDAS DE 216X330MM, TAMANHO OFICIO 2, JOGO COM CAPA E CONTRACAPA, CORES VARIADAS (SERÁ ESCOLHIDO PELA CONTRATANTE NO ATO DO PEDIDO)	UNIDADE	300	Lassane	0,99	297,00
63	226891-4	422958	<b>CAVALETE FLIP CHART DE ALUMÍNIO</b> - ESPECIFICAÇÕES TÉCNICAS MÍNIMAS: FABRICADO EM MATERIAL DO TIPO FÓRMICA (LAMINADO MELAMÍNICO), PÉS FIXOS,	UNIDADE	5	Souza	469,00	2.345,00
			REGULAGEM DE ALTURA, COM QUADRO BRANCO BRILHANTE, MEDINDO 100X70CM, SUPORTE PARA APAGADOR REMOVÍVEL, ARREDONDADO E DESLIZANTE COM MEDIDAS APROXIMADAS DE 40CM, CAVALETE DE ALUMÍNIO, COMPOSTO DE DUAS BARRAS DE ALUMÍNIO TUBULAR EM FORMATO T INVERTIDO COM SISTEMA DE ENCAIXE NO QUADRO E REGULAGEM DE ALTURA					
65	4246-3	422959	<b>CLIPS PARA PAPEL Nº 02/0</b> - ESPECIFICAÇÕES TÉCNICAS MÍNIMAS: FABRICADO EM MATERIAL DO TIPO AÇO GALVANIZADO, COM TRATAMENTO ANTIFERRUGEM, COR PRATA, CAIXA COM 500G	CAIXA	200	Clips Top	9,35	1.870,00
66	4250-1	422960	<b>CLIPS PARA PAPEL Nº 03/0</b> - ESPECIFICAÇÕES TÉCNICAS MÍNIMAS: FABRICADO EM MATERIAL DO TIPO AÇO GALVANIZADO, COM TRATAMENTO ANTIFERRUGEM, COR PRATA, CAIXA COM 500G	CAIXA	100	Clips Top	9,40	940,00
67	11890-7	422961	<b>CLIPS PARA PAPEL Nº 04/0</b> - ESPECIFICAÇÕES TÉCNICAS MÍNIMAS: FABRICADO EM MATERIAL DO TIPO AÇO GALVANIZADO, COM TRATAMENTO ANTIFERRUGEM, COR PRATA, CAIXA COM 500G	CAIXA	100	Clips Top	8,60	860,00



# BRINK & LAR

CATHARINA BASSA NEZI LOSS - ME

**Atendimento**  
(66) 3541-2173 / 99664-3058

CNPJ: 01.046.764/0002-61

Insc. Est.: 13.492.454-1

73	153511-0	422967	<b>COLA BRANCA 090G</b> - ESPECIFICAÇÕES TÉCNICAS MÍNIMAS: COLA LÍQUIDA, IDEAL PARA COLAGENS EM PAPEL, DE USO ESCOLAR, COMPOSTA DE ACETATO DE POLIVINILA, ATÓXICO E LAVÁVEL, BICO APLICADOR QUE FACILITA A APLICAÇÃO, DISPERSÃO AQUOSA À BASE DE PVA, EMBALAGEM DE 90G	UNIDADE	500	Cola mais	1,54	770,00
			ALTA VELOCIDADE E EXCELENTE RESISTÊNCIA					
82	323656-0	422982	<b>COLCHETE LATONADO Nº 12</b> - ESPECIFICAÇÕES TÉCNICAS MÍNIMAS: FABRICADO EM MATERIAL DO TIPO AÇO GALVANIZADO, COM TRATAMENTO ANTIFERRUGEM, COR PRATA, TAMANHO Nº 12 (6,0CM), CAIXA COM 72 UNIDADES	CAIXA	20	Clips Top	10,80	216,00
88	161468-1	422998	<b>ENVELOPE OFICIO BRANCO 114X229MM</b> - ESPECIFICAÇÕES TÉCNICAS MÍNIMAS: CONFECCIONADO EM MATERIAL DO TIPO PAPEL KRAFT BRANCO, GRAMATURA EM 63G, NA COR BRANCA, SEM IMPRESSÃO, COM ABA	UNIDADE	1000	Reipel	0,15	150,00
89	325091-1	422999	<b>ENVELOPE SACO BRANCO 125X176MM</b> - ESPECIFICAÇÕES TÉCNICAS MÍNIMAS: CONFECCIONADO EM PAPEL SULFITE, GRAMATURA EM 90G, NA COR BRANCA, SEM IMPRESSÃO, COM ABA	UNIDADE	1000	Reipel	0,22	220,00
92	325445-3	423003	<b>ENVELOPE SACO BRANCO 200X280MM</b> - ESPECIFICAÇÕES TÉCNICAS MÍNIMAS: CONFECCIONADO EM PAPEL SULFITE, GRAMATURA EM 90G, NA COR BRANCA, SEM IMPRESSÃO, COM ABA	UNIDADE	1000	Reipel	0,36	360,00
93	378645-5	423004	<b>ENVELOPE SACO BRANCO 240X340MM</b> - ESPECIFICAÇÕES TÉCNICAS MÍNIMAS: CONFECCIONADO EM PAPEL SULFITE, GRAMATURA EM 90G, NA COR BRANCA, SEM IMPRESSÃO, COM ABA	UNIDADE	1000	Reipel	0,44	440,00
94	0002361	423007	<b>ENVELOPE SACO BRANCO 260X360MM</b> - ESPECIFICAÇÕES TÉCNICAS MÍNIMAS: CONFECCIONADO EM PAPEL SULFITE, GRAMATURA EM 90G, NA COR BRANCA, SEM IMPRESSÃO, COM ABA	UNIDADE	1000	Reipel	0,47	470,00



# BRINK & LAR

CATHARINA BASSA NEZI LOSS - ME

**Atendimento**  
(68) 3541-2173 / 99664-3058

CNPJ: 01.046.764/0002-61

Insc. Est.: 13.492.454-1

95	168377-2	423008	<b>ENVELOPE SACO NATURAL 200X280MM</b> - ESPECIFICAÇÕES TÉCNICAS MÍNIMAS: CONFECCIONADO EM MATERIAL DO TIPO PAPEL KRAFT, GRAMATURA EM 80G, NA COR NATURAL, SEM IMPRESSÃO, COM ABA	UNIDADE	1000	Reipel	0,24	240,00
96	438130-0	423010	<b>ENVELOPE SACO NATURAL 240X340MM</b> - ESPECIFICAÇÕES TÉCNICAS MÍNIMAS: CONFECCIONADO EM MATERIAL DO TIPO PAPEL KRAFT, GRAMATURA EM 80G, NA COR NATURAL, SEM IMPRESSÃO, COM ABA	UNIDADE	1000	Reipel	0,35	350,00
105	14751-6	429298	<b>ESPIRAL 17MM</b> - ESPECIFICAÇÕES TÉCNICAS MÍNIMAS: CONFECCIONADO EM MATERIAL DO TIPO PLÁSTICO (PVC), CAPA (FRENTE) EM CRISTAL, CORES VARIADAS (SERÁ ESCOLHIDA PELA CONTRATANTE NO ATO DO PEDIDO). (PACOTE COM 100 UND).	PACOTE	10	Lassane	50,00	500,00
116	00032483	423043	<b>ETIQUETA AUTOADESIVA DE PREÇO 24MM</b> - ESPECIFICAÇÕES TÉCNICAS MÍNIMAS: FABRICADO EM MATERIAL DO TIPO PAPEL ADESIVO, FOSCO, BASE DE BORRACHA E RESINA, PARA USO MANUAL, COM MEDIDAS APROXIMADAS DE 24MM, ROLO DE 18M	UNIDADE	5	Kaz	9,00	45,00
117	367211-5	423044	<b>ETIQUETA ESCOLAR</b> - ESPECIFICAÇÕES TÉCNICAS MÍNIMAS: ADESIVO DO TIPO PERMANENTE, COM MEDIDAS APROXIMADA DE 35,00X78,00MM (POR ETIQUETA), PACOTE COM NO MÍNIMO 15 UNIDADES	PACOTE	200	Kaz	7,90	1.580,00
118	4668-0	423045	<b>EXTRATOR DE GRAMPOS ESPÁTULA</b> - ESPECIFICAÇÕES TÉCNICAS MÍNIMAS: FABRICADO EM MATERIAL DO TIPO AÇO INOX, TIPO ESPÁTULA, DESTINADOS PARA GRAMPOS DE 26/6 E 26/8	UNIDADE	150	Clips Top	1,25	187,50
119	00028646	423046	<b>EXTRATOR DE GRAMPOS PIRANHA</b> - ESPECIFICAÇÕES TÉCNICAS MÍNIMAS: FABRICADO EM MATERIAL DO TIPO AÇO NIQUELADO, TIPO PIRANHA, REVESTIMENTO EM PLÁSTICO, DESTINADOS PARA GRAMPOS DE Nº 10, 24/6 E 26/6	UNIDADE	50	Jocar	3,35	167,50
121	31300-9	423058	<b>FIO DE LÃ 04MM</b> - ESPECIFICAÇÕES TÉCNICAS MÍNIMAS: CONFECCIONADO EM MATERIAL DO TIPO DE COMPOSIÇÃO 100% ACRÍLICO, NOVELO COM 100G, 250M, CORES VARIADAS (SERÁ ESCOLHIDA PELA CONTRATANTE NO ATO DO PEDIDO), DESTINADO PARA TRICÔ,	UNIDADE	100	Mollet	9,20	920,00



# BRINK & LAR

CATHARINA BASSA NEZI LOSS - ME

**Atendimento**  
(68) 3541-2173 | 99664-3058

CNPJ: 01.046.764/0002-61

Insc. Est.: 13.492.454-1

130	195524-1	423070	<b>FITA CREPE 18MM</b> - ESPECIFICAÇÕES TÉCNICAS MÍNIMAS: CONFECCIONADO EM MATERIAL DO TIPO CREPADO, SATURADO, COBERTO COM ADESIVO, À BASE DE BORRACHA E RESINAS SINTÉTICAS, ACONDICIONADO EM EMBALAGEM FLOW-PACK, RESISTENTE A TEMPERATURA DE ATÉ 100°C, RESISTÊNCIA A TRAÇÃO MÍNIMA DE 3,00KGF/CM, COM MEDIDA DE 50M	UNIDADE	200	Kaz	3,20	640,00
136	259471-4	423076	<b>FITA DECORATIVA Nº 03</b> - ESPECIFICAÇÕES TÉCNICAS MÍNIMAS: CONFECCIONADA EM MATERIAL DO TIPO CETIM, 100% POLIÉSTER, 15MM, DUPLA FACE, CORES VARIADAS (SERÁ ESCOLHIDA PELA CONTRATANTE NO ATO DO PEDIDO), COMPRIMENTO MÍNIMO DE 100M.	UNIDADE	20	Progresso	34,00	680,00
137	401454-5	423077	<b>FITA DECORATIVA Nº 05</b> - ESPECIFICAÇÕES TÉCNICAS MÍNIMAS: CONFECCIONADA EM MATERIAL DO TIPO CETIM, 100% POLIÉSTER, 22MM, DUPLA FACE, CORES VARIADAS (SERÁ ESCOLHIDA PELA CONTRATANTE NO ATO DO PEDIDO), COMPRIMENTO MÍNIMO DE 100M.	UNIDADE	20	Progresso	45,00	900,00
138	00016188	423078	<b>FITA DECORATIVA Nº 09</b> - ESPECIFICAÇÕES TÉCNICAS MÍNIMAS: CONFECCIONADA EM MATERIAL DO TIPO CETIM, 100% POLIÉSTER, 38MM, DUPLA FACE, CORES VARIADAS (SERÁ ESCOLHIDA PELA CONTRATANTE NO ATO DO PEDIDO), COMPRIMENTO MÍNIMO DE 100M	UNIDADE	20	Progresso	72,00	1.440,00
146	4773-2	423086	<b>GIZ ESCOLAR</b> - ESPECIFICAÇÕES TÉCNICAS MÍNIMAS: FABRICADO EM MATERIAL DO TIPO GESSO ORTOPÉDICO, FINA CAMADA PLASTIFICANTE, ANTIALÉRGICO, MACIO NA ESCRITA, CORES FORTES,	UNIDADE	200	Maracanã	3,80	760,00



# BRINK & LAR

CATHARINA BASSA NEZI LOSS - ME

**Atendimento**  
(68) 3541-2173 | 99664-3058

CNPJ: 01.046.764/0002-61

Insc. Est.: 13.492.454-1

			RESISTENTE, COM MEDIDAS APROXIMADAS DE 81X10MM, NA COR BRANCA, CAIXA COM 50 UNIDADES.					
147	330127-3	423087	<b>GIZ ESCOLAR COLORIDO</b> - ESPECIFICAÇÕES TÉCNICAS MÍNIMAS: FABRICADO EM MATERIAL DO TIPO GESSO ORTOPÉDICO, FINA CAMADA PLASTIFICANTE, COLORIDO, ANTIALÉRGICO, MACIO NA ESCRITA, CORES FORTES, RESISTENTE, COM MEDIDAS APROXIMADAS DE 81X10MM, NA COR BRANCA, CAIXA COM 50 UNIDADES (07 CORES DIFERENTES).	UNIDADE	200	Maracanã	5,00	1.000,00
148	392281-2	423089	<b>GLOBO TERRESTRE</b> - ESPECIFICAÇÕES TÉCNICAS MÍNIMAS: FABRICADO COM MATERIAL DO TIPO PLÁSTICO RÍGIDO RESISTENTE, COM PEDESTAL EM PLÁSTICO, POLÍTICO OPACO, COM MEDIDAS APROXIMADAS DE 30CM E ALTURA DE 45CM.	UNIDADE	5	Kaz	115,00	575,00
152	385379-9	423098	<b>GRAMPEADOR DE MESA 25 FOLHAS</b> - ESPECIFICAÇÕES TÉCNICAS MÍNIMAS: DESTINADO PARA 25 FOLHAS, GRAMATURA 75G/M <sup>2</sup> , PINTURA PRETA FOSCA, DESIGN MODERNO, BASE ANTIDERRAPANTE, TRILHO DE ALTA PERFORMANCE, MECANISMO E BARRA 100% DE METAL, NA COR PRETA, SISTEMA ANTIBLOQUEIO DE GRAMPOS, FUNÇÃO GRAMPEAMENTO E TACHEAMENTO, TRILHO COM CAPACIDADE PARA 140 GRAMPOS 26/6	UNIDADE	50	BRW	7,35	367,50
153	188600-2	423099	<b>GRAMPEADOR INDUSTRIAL 106</b> - ESPECIFICAÇÕES TÉCNICAS MÍNIMAS: FABRICADO EM MATERIAL DO TIPO METAL, TIPO TAPECEIRO, CORPO TERMOPLÁSTICO, UTILIZA GRAMPOS TAPECEIRO 106/04, 106/6 E 106/8, NA COR PRETA,	UNIDADE	100	Jocar	36,00	3.600,00
155	329149-9	423101	<b>GRAMPO 023/06</b> - ESPECIFICAÇÕES TÉCNICAS MÍNIMAS: FABRICADO EM MATERIAL DO TIPO AÇO GALVANIZADO, RESISTENTE A OXIDAÇÃO, TAMANHO 23/06, DADOS DE IDENTIFICAÇÃO DO PRODUTO E DADOS DO FABRICANTE, CAIXA COM 5000 GRAMPOS	CAIXA	100	Jocar	14,95	1.495,00
156	324383-4	423102	<b>GRAMPO 023/08</b> - ESPECIFICAÇÕES TÉCNICAS MÍNIMAS: FABRICADO EM MATERIAL DO TIPO AÇO GALVANIZADO, RESISTENTE A OXIDAÇÃO, TAMANHO 23/08, DADOS DE IDENTIFICAÇÃO DO PRODUTO E DADOS DO FABRICANTE, CAIXA COM 5000 GRAMPOS	CAIXA	50	Jocar	15,50	775,00



# BRINK & LAR

CATHARINA BASSA NEZI LOSS - ME

**Atendimento**  
(68) 3541-2173 | 99664-3058

CNPJ: 01.046.764/0002-61

Insc. Est.: 13.492.454-1

157	324388-5	423103	<b>GRAMPO 023/10</b> – ESPECIFICAÇÕES TÉCNICAS MÍNIMAS: FABRICADO EM MATERIAL DO TIPO AÇO GALVANIZADO, RESISTENTE A OXIDAÇÃO, TAMANHO 23/10, DADOS DE IDENTIFICAÇÃO DO PRODUTO E DADOS DO FABRICANTE, CAIXA COM 5000 GRAMPOS	CAIXA	50	Jocar	19,30	965,00
158	324381-8	423104	<b>GRAMPO 026/06</b> – ESPECIFICAÇÕES TÉCNICAS MÍNIMAS: FABRICADO EM MATERIAL DO TIPO AÇO GALVANIZADO, RESISTENTE A OXIDAÇÃO, TAMANHO 26/06, DADOS DE IDENTIFICAÇÃO DO PRODUTO E DADOS DO FABRICANTE, CAIXA COM 5000 GRAMPOS	CAIXA	100	BRW	3,75	375,00
159	334434-7	423105	<b>GRAMPO 106/06</b> – ESPECIFICAÇÕES TÉCNICAS MÍNIMAS: FABRICADO EM MATERIAL DO TIPO AÇO GALVANIZADO, RESISTENTE A OXIDAÇÃO, PONTAS DIVERGENTES, TAMANHO 106/06, DADOS DE IDENTIFICAÇÃO DO PRODUTO E DADOS DO FABRICANTE, CAIXA COM 5000 GRAMPOS	CAIXA	100	Jocar	13,65	1.365,00
162	314139-0	423108	<b>GUILHOTINA DE FACÃO</b> - ESPECIFICAÇÕES TÉCNICAS MÍNIMAS: FABRICADO EM MATERIAL DO TIPO CHAPA DE AÇO, UTILIZADO EM CORTES DE ATÉ 300MM, CAPACIDADE MÍNIMA DE CORTE DE ATÉ 12 FOLHAS, COM GRAMATURA DE 75G/M <sup>2</sup> , COM MEDIDAS APROXIMADAS DE 51X27X08CM	UNIDADE	1	Kaz	299,00	299,00
164	00073991	433603	<b>ISOPOR</b> - FORMATO PLACA, MEDINDO 1,00MX50,00CMX40MM, NA COR BRANCA	UNIDADE	100	Isoeste	12,40	1.240,00
174	0006661	423120	<b>ISOPOR PLACA 50MM</b> – ESPECIFICAÇÕES TÉCNICAS MÍNIMAS: DO TIPO FORMATO PLACA, COM MEDIDAS APROXIMADAS DE 100,00X50,00CM (CXL), ESPESSURA APROXIMADA DE 50,00MM, NA COR BRANCA	UNIDADE	50	Isoeste	15,50	775,00
177	162217-0	423122	<b>LÁPIS BORRACHA</b> – ESPECIFICAÇÕES TÉCNICAS MÍNIMAS: FABRICADO EM MATERIAL DO TIPO MADEIRA, 100% REFLORESTADA, RESISTENTE, ESCRITA MACIA, FORMATO REDONDO, NA COR PRETA, TRAÇO ESCURO, FÓRMULA LIVRE DE PVC, BORRACHA ABRASIVA, COM MEDIDA APROXIMADA DE 170MM	UNIDADE	200	Jocar	4,00	800,00



# BRINK & LAR

CATHARINA BASSA NEZI LOSS - ME

**Atendimento**  
(68) 3541-2173 / 99664-3058

CNPJ: 01.046.764/0002-61

Insc. Est.: 13.492.454-1

179	137232-7	427606	<b>LÁPIS DE COR HEXAGONAL</b> – ESPECIFICAÇÕES TÉCNICAS MÍNIMAS: FABRICADO EM MATERIAL DO TIPO MADEIRA, LONGO, CORPO HEXAGONAL, CORES VIVAS E INTENSAS, MINA SUPER MACIA, MÍNIMO 3,3MM DE DIÂMETRO, PONTA RESISTENTE, CAIXA COM MÍNIMO 12 CORES	CAIXA	2000	Jocar	5,25	10.500,00
181	264797-4	426379	<b>LÁPIS DE PINTURA FACIAL</b> - COM ESPECIFICAÇÕES TÉCNICAS MÍNIMAS: MACIO, ANTIALÉRGICO, 03 LÁPIS COM 6 CORES VARIADAS.	CAIXA	500	Lumi	11,95	5.975,00
182	343958-5	427605	<b>LÁPIS GRAFITE Nº 02</b> - ESPECIFICAÇÕES TÉCNICAS MÍNIMAS: FABRICADO EM MATERIAL DO TIPO MADEIRA, 100% REFLORESTADA, RESISTENTE, ESCRITA MACIA, FORMATO REDONDO, NA COR PRETA, TRAÇO ESCURO, GRADUAÇÃO 2B, COM MEDIDA APROXIMADA DE 170MM.	UNIDADE	5000	Jocar	0,75	3.750,00
183	188604-5	423144	<b>LAPISEIRA 00,50MM</b> – ESPECIFICAÇÕES TÉCNICAS MÍNIMAS: FABRICADO EM MATERIAL DO TIPO RESINA TERMOPLÁSTICA, BORRACHA EMBUTIDA NA PARTE SUPERIOR, MANUSEIO ANTIDESLIZANTE, PONTA, CLIP E TAMPA METÁLICOS, CERTIFICADO PELO INMETRO	UNIDADE	50	Jocar	3,30	165,00
184	153181-6	423145	<b>LAPISEIRA 00,70MM</b> – ESPECIFICAÇÕES TÉCNICAS MÍNIMAS: FABRICADO EM MATERIAL DO TIPO RESINA TERMOPLÁSTICA, BORRACHA EMBUTIDA NA PARTE SUPERIOR, MANUSEIO ANTIDESLIZANTE, PONTA, CLIP E TAMPA METÁLICOS, CERTIFICADO PELO INMETRO	UNIDADE	50	Jocar	3,30	165,00
185	305707-0	423147	<b>LIVRO ATA 050</b> – ESPECIFICAÇÕES TÉCNICAS MÍNIMAS: CAPA DURA, FOLHAS PAUTADAS, SEM MARGENS, COM MEDIDAS APROXIMADAS DE 320X216MM	UNIDADE	20	Tilibra	7,85	157,00
186	305707-0	423148	<b>LIVRO ATA 100</b> – ESPECIFICAÇÕES TÉCNICAS MÍNIMAS: CAPA DURA, FOLHAS PAUTADAS, SEM MARGENS, COM MEDIDAS APROXIMADAS DE 320X216MM	UNIDADE	10	Tilibra	11,20	112,00
187	159802-3	423149	<b>LIVRO ATA 200</b> – ESPECIFICAÇÕES TÉCNICAS MÍNIMAS: CAPA DURA, FOLHAS PAUTADAS, SEM MARGENS, COM MEDIDAS APROXIMADAS DE 320X216MM	UNIDADE	10	Tilibra	20,00	200,00
188	123462-5	423152	<b>LIVRO PONTO 04 ASSINATURAS</b> – ESPECIFICAÇÕES TÉCNICAS MÍNIMAS: CAPA DURA DE PAPELÃO REVESTIDA DE PAPEL OFF-SET,	UNIDADE	10	Tilibra	19,95	199,50



# BRINK & LAR

CATHARINA BASSA NEZI LOSS - ME

**Atendimento**  
(68) 3541-2173 / 99664-3058

CNPJ: 01.046.764/0002-61

Insc. Est.: 13.492.454-1

			GRAMATURA DE 120G, COM MEDIDAS APROXIMADAS DE 218X319MM, CONTENDO MÍNIMO 100 PAGINAS					
189	00010318	423153	<b>LIVRO PROTOCOLO</b> - ESPECIFICAÇÕES TÉCNICAS MÍNIMAS: CAPA DURA DE PAPELÃO REVESTIDA DE PAPEL OFF-SET, PROTOCOLO DE CORRESPONDÊNCIA, GRAMATURA DE 56G/M2, COM MEDIDAS APROXIMADAS DE 148X202MM, FOLHAS NUMERADAS, CONTENDO MÍNIMO 100 PÁGINAS.	UNIDADE	3	Tilibra	10,50	31,50
194	331523-1	423177	<b>MARCADOR DE TECIDO</b> - ESPECIFICAÇÕES TÉCNICAS MÍNIMAS: FABRICADO EM MATERIAL DO TIPO PLÁSTICO, PONTA EM POLIÉSTER, NA COR VERMELHA, ESPESSURA DE 3,00-5,00MM	UNIDADE	100	Radex	5,20	520,00
195	357819-4	423178	<b>MARCADOR PARA RETROPROJETOR</b> - ESPECIFICAÇÕES TÉCNICAS MÍNIMAS: FABRICADO EM MATERIAL DO TIPO PLÁSTICO, PONTA DE POLIÉSTER 2.0MM, CORES VARIADAS (SERÁ ESCOLHIDO PELA CONTRATANTE NO ATO DO PEDIDO), CORPO COMPOSTO DE RESINAS TERMOPLÁSTICAS, TINTA À BASE DE ÁLCOOL, CORANTES, RESINAS, SOLVENTES E ADITIVOS, ESPESSURA DE ESCRITA: 0.5MM. IDEAL PARA FILMES, TRANSPARÊNCIAS E OUTRAS SUPERFÍCIES, TINTA RESISTENTE À ÁGUA, CLASSIFICADO NA NORMA NBR 14725-2	UNIDADE	300	Jocar	2,00	600,00
196	00023676	423179	<b>MASSA PARA MODELAR</b> - ESPECIFICAÇÕES TÉCNICAS MÍNIMAS: TIPO COLORIDA, À BASE DE AMIDO, NÃO TÓXICA, MACIA E COM CORES VIVAS E BRILHANTES, EMBALAGEM COM 12 CORES E 180G	UNIDADE	1500	Jocar	3,15	4.725,00
201	00026352	423185	<b>ORGANIZADOR DE ESCRITÓRIO</b> - ESPECIFICAÇÕES TÉCNICAS MÍNIMAS: FABRICADO EM MATERIAL TIPO POLIESTIRENO, COM 03 DIVISÕES, TAMANHO 33,50X24,00X12,00CM, PODENDO SER USADO TANTO NA VERTICAL QUANTO NA HORIZONTAL	UNIDADE	10	Acrinil	31,90	319,00
205	406326-0	433607	<b>PAPEL COLOR SET</b> - FORMATO A4, COLORIDO.	UNIDADE	500	VMP	0,90	450,00
207	6390-8	423188	<b>PAPEL ALMAÇO QUADRICULADO</b> - ESPECIFICAÇÕES TÉCNICAS MÍNIMAS: DÓ TIPO QUADRICULADO, EM PAPEL APERGAMINHADO, GRAMATURA 75G, COM MEDIDA APROXIMADA DE 305X415MM	UNIDADE	500	Tilibra	0,29	145,00



# BRINK & LAR

CATHARINA BASSA NEZI LOSS - ME

**Atendimento**  
(68) 3541-2173 / 99664-3058

CNPJ: 01.046.764/0002-61

Insc. Est.: 13.492.454-1

208	169034-5	423190	<b>PAPEL CAMURÇA</b> - ESPECIFICAÇÕES TÉCNICAS MÍNIMAS: TAMANHO 40X60CM, GRAMATURA DE 100G, CORES VARIADAS (AS CORES DEVERÃO SER ESCOLHIDAS PELA CONTRATANTE NO ATO DO PEDIDO)	UNIDADE	500	VMP	1,45	725,00
209	101114-6	423191	<b>PAPEL CARBONO</b> - ESPECIFICAÇÕES TÉCNICAS MÍNIMAS: PAPEL CARBONO PARA RISCOS EM TECIDOS E PAPEL, TAMANHO 44X66CM, CORES VARIADAS (SERÁ ESCOLHIDO PELA CONTRATANTE NO ATO DO PEDIDO)	UNIDADE	150	Off Paper	3,39	508,50
211	00015793	423193	<b>PAPEL CARTÃO</b> - ESPECIFICAÇÕES TÉCNICAS MÍNIMAS: TAMANHO 50X60MM, CORES VARIADAS (AS CORES DEVERÃO SER ESCOLHIDAS PELA CONTRATANTE NO ATO DO PEDIDO)	UNIDADE	2000	VMP	1,15	2.300,00
216	269498-0	423207	<b>PAPEL CELOFANE</b> - ESPECIFICAÇÕES TÉCNICAS MÍNIMAS: TAMANHO 85X100MM, TIPO DECORADO, PACOTE COM 25 FOLHAS	PACOTE	20	Gala	20,00	400,00
220	345908-0	423214	<b>PAPEL CREPOM</b> - ESPECIFICAÇÕES TÉCNICAS MÍNIMAS: TAMANHO 48X200CM, CORES VARIADAS (AS CORES DEVERÃO SER ESCOLHIDAS PELA CONTRATANTE NO ATO DO PEDIDO)	UNIDADE	1000	VMP	1,09	1.090,00
221	0006292	423217	<b>PAPEL DE DOBRADURA</b> - ESPECIFICAÇÕES TÉCNICAS MÍNIMAS: CORES VARIADAS (SERÁ ESCOLHIDA PELA CONTRATANTE NO ATO DO PEDIDO), COM MEDIDA DE 60X60CM.	UNIDADE	200	VMP	0,52	104,00
225	85898-6	423224	<b>PAPEL FOTOGRAFIA</b> - ESPECIFICAÇÕES TÉCNICAS MÍNIMAS: ALTA QUALIDADE, TAMANHO 210X297MM, GRAMATURA 180GR/M², TIPO A4, EMBALAGEM COM 50 FOLHAS	UNIDADE	1500	Off Paper	14,99	22.485,00
226	00015794	423230	<b>PAPEL LAMINADO</b> - ESPECIFICAÇÕES TÉCNICAS MÍNIMAS: TAMANHO 480X600MM, CORES VARIADAS (SERÁ ESCOLHIDA PELA CONTRATANTE NO ATO DO PEDIDO)	UNIDADE	200	VMP	0,97	194,00



# BRINK & LAR

CATHARINA BASSA NEZI LOSS - ME

**Atendimento**  
(68) 3541-2173 / 99664-3058

CNPJ: 01.046.764/0002-61

Insc. Est.: 13.492.454-1

227	180390-5	423231	<b>PAPEL LEMBRETE -</b> ESPECIFICAÇÕES TÉCNICAS MÍNIMAS: TAMANHO 95X81MM, PACOTE COM 900 FOLHAS	PACOTE	10	Off Paper	41,50	415,00
228	339721-1	423232	<b>PAPEL MANILHA BRANCA -</b> ESPECIFICAÇÕES TÉCNICAS MÍNIMAS: NA COR BRANCA, GRAMATURA DE 75G, BOBINA DE 40CMX200M	UNIDADE	50	Imperador	110,00	5.500,00
229	82989-7	423236	<b>PAPEL MANILHA PARDA -</b> ESPECIFICAÇÕES TÉCNICAS MÍNIMAS: NA COR PARDA (KRAFT), GRAMATURA 80G, BOBINA COM 0,60CMX150M.	UNIDADE	50	Reipel	69,00	3.450,00
230	0009069	423237	<b>PAPEL MANTEIGA -</b> ESPECIFICAÇÕES TÉCNICAS MÍNIMAS: TAMANHO 66X49CM, CORES VARIADAS (SERÁ ESCOLHIDA PELA CONTRATANTE NO ATO DO PEDIDO)	UNIDADE	50	VMP	1,00	50,00
235	0008501	423245	<b>PAPEL PARA PRESENTE 60X30CM -</b> ESPECIFICAÇÕES TÉCNICAS MÍNIMAS: FABRICADO EM MATERIAL DO TIPO POLIPROPILENO, TIPO SACO, METALIZADO, MEDIDA DE 60X30CM, ESTAMPAS VARIADAS (SERÁ ESCOLHIDA PELA CONTRATANTE NO ATO DO PEDIDO), PACOTE COM 100 UNIDADES	UNIDADE	100	Gala	59,00	5.900,00
236	80264-6	423247	<b>PAPEL PARA PRESENTES</b> <b>1000X700MM -</b> ESPECIFICAÇÕES TÉCNICAS MÍNIMAS: ESTAMPAS FLORAL, TAMANHO 1000X700MM	UNIDADE	100	Gala	2,00	200,00
237	385784-0	423248	<b>PAPEL PARA PRESENTES INFANTIL -</b> ESPECIFICAÇÕES TÉCNICAS MÍNIMAS: ESTAMPAS INFANTIL, TAMANHO 500X700MM	UNIDADE	100	Gala	1,20	120,00
239	00028640	433609	<b>PAPEL SULFITE - A4 BRANCA -</b> ESPECIFICAÇÕES TÉCNICAS MÍNIMAS: PAPEL FORMATO A4, 75G/M <sup>2</sup> BRANCO, RESMA COM 500 FOLHAS.	UNIDADE	1000	Boreal	27,90	27.900,00
240	223022-4	433610	<b>PAPEL SULFITE - A4 COLORIDO -</b> ESPECIFICAÇÕES TÉCNICAS MÍNIMAS: PAPEL FORMATO A4, 75G/M <sup>2</sup> CORES VARIADAS, RESMA COM 100 FOLHAS. AS CORES DEVERÃO SER ESCOLHIDAS NO PEDIDO.	UNIDADE	100	Chamequin ho	7,40	740,00



# BRINK & LAR

CATHARINA BASSA NEZI LOSS - ME

**Atendimento**  
(64) 3541-2173 | 99664-3058

CNPJ: 01.046.764/0002-61

Insc. Est.: 13.492.454-1

242	438324-9	423266	<b>PASTA ABA ELÁSTICO 235X335MM -</b> ESPECIFICAÇÕES TÉCNICAS MÍNIMAS: PASTA TIPO ABA, FABRICADA EM MATERIAL TIPO PLÁSTICO TRANSPARENTE/COLORIDO, SEM ILHÓS, TAMANHO 335X335MM, POSSUIR CERTIFICAÇÃO NO INMETRO, EMBALAGEM COM DADOS DE IDENTIFICAÇÃO DO PRODUTO E DADOS DO FABRICANTE, CORES VARIADAS (SERÁ ESCOLHIDA PELA CONTRATANTE NO ATO DO PEDIDO)	UNIDADE	200	ACP	1,75	350,00
243	282062-5	423268	<b>PASTA ABA ELÁSTICO</b> <b>335X245X20MM -</b> ESPECIFICAÇÕES TÉCNICAS MÍNIMAS: PASTA TIPO ABA, FABRICADA EM MATERIAL TIPO PLÁSTICO TRANSPARENTE/COLORIDO, SEM ILHÓS, TAMANHO 335X245X20MM, POSSUIR CERTIFICAÇÃO NO INMETRO, EMBALAGEM COM DADOS DE IDENTIFICAÇÃO DO PRODUTO E DADOS DO FABRICANTE, CORES VARIADAS (SERÁ ESCOLHIDA PELA CONTRATANTE NO ATO DO PEDIDO)	UNIDADE	200	ACP	2,55	510,00
245	342814-1	423271	<b>PASTA ABA ELÁSTICO</b> <b>335X245X55MM -</b> ESPECIFICAÇÕES TÉCNICAS MÍNIMAS: PASTA TIPO ABA, FABRICADA EM MATERIAL TIPO PLÁSTICO TRANSPARENTE/COLORIDO, SEM ILHÓS, TAMANHO 335X245X55MM, POSSUIR CERTIFICAÇÃO NO INMETRO, EMBALAGEM COM DADOS DE IDENTIFICAÇÃO DO PRODUTO E DADOS DO FABRICANTE, CORES VARIADAS (SERÁ ESCOLHIDA PELA CONTRATANTE NO ATO DO PEDIDO)	UNIDADE	100	ACP	3,85	385,00
246	426743-5	423273	<b>PASTA APRESENTAÇÃO</b> - ESPECIFICAÇÕES TÉCNICAS MÍNIMAS: FABRICADA EM MATERIAL TIPO PAPEL, GRAMATURA 180G, COM BASE PARA DISPOSIÇÃO DE DOCUMENTOS DOS 2 LADOS, FORMATO 220X315MM	UNIDADE	100	Polycart	7,45	745,00
248	326012-7	423276	<b>PASTA CATÁLOGO (050 PLÁSTICOS)</b> - ESPECIFICAÇÕES TÉCNICAS MÍNIMAS: CONTENDO 50 PLÁSTICOS TRANSPARENTES DE 0,20MM, 04 FUROS, 80MM ENTRE FUROS, REVESTIDA EM PLÁSTICO PRETO, PAPELÃO INTERNO DE 2,50MM, TAMANHO 332X247MM, COM QUATRO PRENDEDORES INTERNOS DE PLÁSTICO, DE QUALIDADE COMPROVADA.	UNIDADE	50	ACP	11,50	575,00



# BRINK & LAR

CATHARINA BASSA NEZI LOSS - ME

**Atendimento**  
(68) 3541-2173 / 99664-3058

CNPJ: 01.046.764/0002-61

Insc. Est.: 13.492.454-1

249	00031387	423279	<b>PASTA CATÁLOGO (100 PLÁSTICOS)</b> - ESPECIFICAÇÕES TÉCNICAS MÍNIMAS: CONTENDO 100 PLÁSTICOS TRANSPARENTES DE 0,20MM, 04	UNIDADE	100	ACP	16,00	1.600,00
			FUROS, 80MM ENTRE FUROS, REVESTIDA EM PLÁSTICO PRETO, PAPELÃO INTERNO DE 2,50MM, TAMANHO 332X247MM, COM QUATRO PRENDEDORES INTERNOS DE PLÁSTICO, DE QUALIDADE COMPROVADA.					
250	152346-5	423281	<b>PASTA CATÁLOGO (200 PLÁSTICOS)</b> - ESPECIFICAÇÕES TÉCNICAS MÍNIMAS: CONTENDO 200 PLÁSTICOS TRANSPARENTES DE 0,20MM, 04	UNIDADE	50	ACP	39,90	1.995,00
			FUROS, 80MM ENTRE FUROS, REVESTIDA EM PLÁSTICO PRETO, PAPELÃO INTERNO DE 2,50MM, TAMANHO 332X247MM, COM QUATRO PRENDEDORES INTERNOS DE PLÁSTICO, DE QUALIDADE COMPROVADA					
251	349979-0	423284	<b>PASTA CLASSIFICADORA</b> - ESPECIFICAÇÕES TÉCNICAS MÍNIMAS: PASTA PLASTIFICADA EM CARTOLINA, LOMBO REGULÁVEL E GRAMPO TRILHO ESTENDIDO, GRAMATURA 480G/M <sup>2</sup> , LOMBO REGULÁVEL, DIMENSÕES APROXIMADAS EM 345X235MM, ESPESSURA 0,52MM, CORES VARIADAS (SERÁ ESCOLHIDA PELA CONTRATANTE NO ATO DO PEDIDO), EMBALAGEM COM DADOS DE IDENTIFICAÇÃO DO PRODUTO E DADOS DO FABRICANTE	UNIDADE	100	Polycart	4,50	450,00
253	231367-7	423286	<b>PASTA EM PAPELÃO 24X35CM</b> - ESPECIFICAÇÕES TÉCNICAS MÍNIMAS: COM GRAMPO TRILHO EM METAL	UNIDADE	50	Polycart	1,62	81,00
257	223190-5	423292	<b>PASTA REGISTRADORA A-Z</b> - ESPECIFICAÇÕES TÉCNICAS MÍNIMAS: FORRAÇÃO EM PAPEL MONOLÚCIDO "PRETO NUVEM" PLASTIFICADO, BOLSA PORTA ETIQUETA, OLHAL DE METAL, DIMENSÕES DE 350X280X55MM	UNIDADE	50	Polycart	11,50	575,00
258	113339-0	423293	<b>PASTA SANFONADA</b> - ESPECIFICAÇÕES TÉCNICAS MÍNIMAS: COM ELÁSTICO, PLÁSTICO LAMINADO TRANSPARENTE, COM SEPARADORES E VISORES COM ETIQUETAS, 31 DIVISÓRIAS, DIMENSÕES DE 330X255X55MM	UNIDADE	10	ACP	44,00	440,00
261	330986-0	423297	<b>PERCEVEJO</b> - ESPECIFICAÇÕES TÉCNICAS MÍNIMAS: TIPO LATONADO, COR DOURADA, EMBALAGEM CAIXA COM 100 PERCEVEJOS	CAIXA	50	Jocar	2,25	112,50



# BRINK & LAR

CATHARINA BASSA NEZI LOSS - ME

**Atendimento**  
(68) 3541-2173 | 99664-3058

CNPJ: 01.046.764/0002-61

Insc. Est.: 13.492.454-1

263	356164-0	423299	<b>PERFURADOR DE PAPEL (20 FOLHAS)</b> - ESPECIFICAÇÕES TÉCNICAS MÍNIMAS: FABRICADO EM MATERIAL DO TIPO METAL COM APOIO PLÁSTICO E PINOS PERFURADORES E MOLA EM AÇO. DIÂMETRO DOS FUROS DE 6MM, DISTÂNCIA ENTRE FUROS DE 80MM, ACABAMENTO EM PINTURA PRETO FOSCO, DIMENSÕES APROXIMADAS DE 9,0 X 11,9 X 7,7 CM, COM CAPACIDADE 20 FOLHAS	UNIDADE	10	Jocar	13,50	135,00
265	00032437	433611	<b>PERFURADOR PARA PAPEL</b> - PERFURADOR ALICATE, METÁLICO, APOIO DA BASE DE POLIETILENO, PINOS PERFURADORES EM AÇO E MOLAS DE AÇO, COM CAPACIDADE DE 8 FOLHAS DE 75G/M2, DIÂMETRO DO FURO 6MM, COM 01 VAZADOR.	UNIDADE	20	Jocar	6,35	127,00
280	27001-6	423318	<b>PINCEL Nº 22 PARA PINTURA EM TECIDO</b> - ESPECIFICAÇÕES TÉCNICAS MÍNIMAS: FORMATO CHATO, CABO LONGO AMARELO, VIOLA DE ALUMÍNIO, CERDA BRANCA E FORTE	UNIDADE	50	Leonora	4,55	227,50
285	00010187	423324	<b>PLASTIFICADORA PARA DOCUMENTOS</b> - ESPECIFICAÇÕES TÉCNICAS MÍNIMAS: PLASTIFICA TODOS OS TAMANHOS DE DOCUMENTOS (A2, A3, A4, A5 ENTRE OUTROS), POSSUI ALTA POTÊNCIA PARA RÁPIDO AQUECIMENTO, PERMITE LAMINAÇÃO A QUENTE E A FRIO, POSSUI CONTROLE DE TEMPERATURA, SISTEMA REVERSO, COM NO MÍNIMO 4 ROLOS DE PRESSÃO EM SILICONE PARA GARANTIR UMA PERFEITA PLASTIFICAÇÃO, PERFIS DE ALUMÍNIO EXTRUDADO BICOMPOSTO AQUECIDOS, VELOCIDADE DE NO MÍNIMO 600MM/MINUTO, DIMENSÕES DE (PXLXA) 205X500X100 MM, TEMPERATURA DE OPERAÇÃO 100 – 200° C, BIVOLT,	UNIDADE	1	Lassane	999,00	999,00
286	238143-5	423375	<b>PORTA BANNER TRIPÉ (1,8M)</b> - ESPECIFICAÇÕES TÉCNICAS MÍNIMAS: FABRICADO EM MATERIAL DO TIPO ALUMÍNIO ANODIZADO FOSCO, DIMENSÕES DE 1,8M, COM 2 HASTES TELESCOPIA, COM ENGATE RÁPIDO, ALTURA AJUSTADA DE 0,97M A 1,80M IDEAL PARA EXPOR BANNER DE ATÉ 1,45M DE ALTURA	UNIDADE	5	Souza	174,66	873,30



# BRINK & LAR

CATHARINA BASSA NEZI LOSS - ME

**Atendimento**  
(68) 3541-2173 | 99664-3058

CNPJ: 01.046.764/0002-61

Insc. Est.: 13.492.454-1

287	238143-5	423377	<b>PORTA BANNER TRIPÉ (2,12M) -</b> ESPECIFICAÇÕES TÉCNICAS MÍNIMAS: FABRICADO EM MATERIAL DO TIPO ALUMÍNIO ANODIZADO FOSCO, DIMENSÕES DE 2,12M, COM 2 HASTES TELESCOPIA, ENGATE RÁPIDO COM ALTURA AJUSTADA DE 0,95M À 2,15M DE ALTURA	UNIDADE	5	Souza	197,33	986,65
288	00026352	423379	<b>PORTA CANETAS ORGANIZADOR -</b> ESPECIFICAÇÕES TÉCNICAS MÍNIMAS: FABRICADO EM MATERIAL DO TIPO METAL, POSSUI 3 DIVISÕES COMO OPÇÕES DE USO, DIMENSÕES APROXIMADAS DE COMPRIMENTO 26,5CM, LARGURA 18,5 CM, FUNDO 18,5CM, CORES VARIADAS (SERÁ ESCOLHIDA PELA CONTRATANTE NO ATO DO PEDIDO)	UNIDADE	100	Acrinil	12,50	1.250,00
289	339697-5	430869	<b>PORTA OBJETOS DE MESA - PARA</b> CLIFE, LÁPIS E LEMBRETE, EM ACRÍLICO, MEDINDO 22,80X9,00CM, TRANSPARENTE.	UNIDADE	50	Acrinil	9,25	462,50
295	195523-3	423391	<b>PURPURINA 200G - ESPECIFICAÇÕES</b> TÉCNICAS MÍNIMAS: FABRICADO COM MATERIAL DO TIPO DE COMPOSIÇÃO DE PÓ METÁLICO, FINO, TIPO GLITTER, ATÓXICO, CORES VARIADAS (SERÁ ESCOLHIDA PELA CONTRATANTE NO ATO DO PEDIDO)	UNIDADE	100	Real	25,00	.2500,00
296	157158-3	423392	<b>QUADRO BRANCO 1,40X1,10M -</b> ESPECIFICAÇÕES TÉCNICAS MÍNIMAS: MOLDURA EM ALUMÍNIO, FORMICA COM MEDIDA DE 1,40X1,10M, LAMINADO BRANCO.	UNIDADE	10	Souza	175,00	1.750,00
298	282032-3	433614	<b>QUADRO DE AVISO - EM FORMICA,</b> REVESTIMENTO EM LAMINADO BRANCO, MEDINDO 1,20 X 0,90M, COM MOLDURA EM ALUMÍNIO, COM SUPORTE PARA APAGADOR.	UNIDADE	2	Souza	134,50	269,00
300	363917-7	423401	<b>RÉGUA 01M MADEIRA -</b> ESPECIFICAÇÕES TÉCNICAS MÍNIMAS: FABRICADO EM MATERIAL DO TIPO MADEIRA, MEDINDO 01M, COM ESPESSURA MÍNIMA DE 1CM, UNIDADE DE MEDIDA EM	UNIDADE	10	Souza	9,00	90,00
			CENTÍMETROS E MILÍMETROS, EMBALAGEM COM DADOS DE IDENTIFICAÇÃO DO PRODUTO E DADOS DO FABRICANTE					



# BRINK & LAR

CATHARINA BASSA NEZI LOSS - ME

**Atendimento**  
(66) 3541-2173 / 99664-3058

CNPJ: 01.046.764/0002-61

Insc. Est.: 13.492.454-1

301	324781-3	427608	<b>RÉGUA 30CM</b> - ESPECIFICAÇÕES TÉCNICAS MÍNIMAS: FABRICADO EM MATERIAL DO TIPO ACRÍLICO TRANSPARENTE, MEDINDO 30CM, ESPESSURA MÍNIMA DE 3MM, UNIDADE DE MEDIDA EM CENTÍMETROS E MILÍMETROS, EMBALAGEM COM DADOS DE IDENTIFICAÇÃO DO PRODUTO E DADOS DO FABRICANTE	UNIDADE	1000	Acrinil	1,50	1.500,00
307	00016389	423409	<b>TELA</b> - ESPECIFICAÇÕES TÉCNICAS MÍNIMAS: COM ACABAMENTO EM CORTIÇA, MEDINDO 120X90CM, FUNDO DA TELA EM CHAPA DE FIBRA DE MADEIRA, ESPESSURA TOTAL DO TAMPO COM 11MM, MOLDURA EM ALUMÍNIO NATURAL (15X15MM), ACOMPANHADO DE ACESSÓRIOS PARA INSTALAÇÃO NA PAREDE, FIXAÇÃO INVISÍVEL E CANTONEIRAS PLÁSTICAS COM QUINAS ARREDONDADAS.	UNIDADE	50	Souza	63,20	3.160,00
311	00074826	433615	<b>TESOURA</b> - TESOURA DE PICOTAR TIPO ZIG-ZAG PROFISSIONAL CORTA PAPEL E ATÉ TECIDOS - TAMANHO: 23 CM, LÂMINA: AÇO INOXIDÁVEL.	UNIDADE	20	Futuro	43,40	868,00
312	417450-0	423411	<b>TESOURA 08 POLEGADAS</b> - ESPECIFICAÇÕES TÉCNICAS MÍNIMAS: TIPO 8 POLEGADAS, COM LÂMINA EM AÇO, CABO ANATÔMICO, MEDINDO 21CM.	UNIDADE	150	Futuro	4,25	637,50
314	268794-1	423413	<b>TINTA ACRÍLICA FOSCA PVA</b> - ESPECIFICAÇÕES TÉCNICAS MÍNIMAS: TIPO ARTESANATO - CONTENDO 100ML - PARA TRABALHOS ARTESANAIS EM MADEIRA, PAPEL, CERÂMICA, MDF, ISOPOR, COURO, GESSO CORTIÇA E PALHA, SOLÚVEL EM ÁGUA, SECAGEM RÁPIDA, CORES VARIADAS (SERÁ ESCOLHIDO PELA CONTRATANTE NO ATO DO PEDIDO)	UNIDADE	1000	Acrilex	6,50	6.500,00
317	169477-4	423415	<b>TINTA PARA CARIMBO</b> - ESPECIFICAÇÕES TÉCNICAS MÍNIMAS: CONTENDO 42ML, À BASE DE ÁGUA, ADITIVOS (GLICERINA E ETILENO GLICOL), CORANTES E RESINAS, CORES VARIADAS (SERÁ ESCOLHIDA PELA CONTRATANTE NO ATO DO PEDIDO)	UNIDADE	50	Radex	3,50	175,00
318	00015866	423417	<b>TINTA PARA TECIDO</b> - ESPECIFICAÇÕES TÉCNICAS MÍNIMAS: FABRICADO A BASE DE RESINA ACRÍLICA, ATÓXICA, FRASCO COM 37ML, CORES VARIADAS (SERÁ ESCOLHIDA PELA CONTRATANTE NO ATO DO PEDIDO).	UNIDADE	500	Acrilex	3,70	1.850,00



# BRINK & LAR

CATHARINA BASSA NEZI LOSS - ME

**Atendimento**  
(66) 3541-2173 | 99664-3058

CNPJ: 01.046.764/0002-61

Insc. Est.: 13.492.454-1

			<b>TOTAL GERAL (R\$)</b>					207.767,95
--	--	--	--------------------------	--	--	--	--	------------

Nossa proposta tem preço total de R\$ 207.767,95 (Duzentos e sete mil, setecentos e sescenta e sete reais, e noventa e cinco centavos).

Condições de Pagamento: 30 dias.

Prazo de Entrega: 20 dias.

Validade da Proposta: 60 dias.

Declaro, nos termos do art. 63, § 1º, da Lei nº 14.133/2021, que esta proposta econômica compreende a integralidade dos custos para atendimento dos direitos trabalhistas assegurados na Constituição Federal, nas leis trabalhistas, nas normas infralegais, nas convenções coletivas de trabalho e nos termos de ajustamento de conduta vigentes na data de entrega da proposta;

Declaro para fins de participação no PREGÃO ELETRÔNICO Nº 012/2025 que nos preços propostos encontram-se incluídos todos os tributos, encargos sociais e quaisquer outros ônus que porventura possam recair sobre o objeto do presente Pregão, bem como as despesas de transporte e entrega dos produtos.

Colíder – MT, 28 de abril de 2025.

01.046.764/0002-61  
Catharina Bassanezi Loss e Cia  
Av. Tancredo Neve, 943 Centro  
*Savana Loss*  
CEP: 78.500-000 - Colider / MT

Catharina Bassanezi Loss & Cia Ltda  
01.046.764/0002-61  
Savana Tereza Loss  
061.582.899-06

CUIABÁ - MT, 28 DE ABRIL DE 2025.

ESTADO DE MATO GROSSO  
PREFEITURA MUNICIPAL DE ITAÚBA/MT  
MODALIDADE: PREGÃO ELETRÔNICO Nº 012/2025 – SRP  
PROCESSO ADMINISTRATIVO: Nº 021/2025

**OBJETO:** Registro de preço para futura e eventual aquisição de materiais de pedagógicos para serem utilizados na manutenção das atividades da Secretaria Municipal de Educação, Cultura, Esporte e Lazer do município de Itaúba/MT, Conforme Exigências Constantes no Anexo I (Termo de Referência).

TIPO DE LICITAÇÃO: MENOR PREÇO POR ITEM  
MODO DE DISPUTA: ABERTO

DATA E HORA DE INICIO DAS PROPOSTAS: DIA 28/03/2025 AS 17:30 HORAS/MINUTOS.

DATA E HORA FINAL DAS PROPOSTAS: DIA 10/04/2025 AS 08:29 HORAS/MINUTOS.

DATA DE ABERTURA DAS PROPOSTAS – SESSÃO PÚBLICA: DIA 10/04/2025 AS 08:30 HORAS/MINUTOS.

LOCAL: [www.portaldecompraspublicas.com.br](http://www.portaldecompraspublicas.com.br) Todas as referências de tempo no Edital, no Aviso e durante a Sessão Pública observarão obrigatoriamente o horário de Brasília – DF, e dessa forma, serão registradas no sistema eletrônico e na documentação relativa ao certame.

CYAN PAPELARIA E MATERIAIS DE INFORMATICA LTDA  
CNPJ: 20.357.366/0001-20  
INSCRIÇÃO ESTADUAL Nº 13544670-8 - INSCRIÇÃO MUNICIPAL Nº 134821  
AV ISAAC POVOAS, N 475 SUBSOLO SALA 01, CENTRO , CUIABÁ MT CEP 78.005-340  
FONE: (65) 3021-1170 EMAIL: cyanpapeleria@outlook.com  
PROPRIETARIO: ALDENEY ANTONIO NETO  
RG. M-7908026 SSP/MG CPF 030.274.876-80  
DADOS BANCARIO  
AGENCIA Nº 8687-8- C/C 76812-X - BANCO DO BRASIL

PROPOSTA DE PREÇOS REALINHADA

ITEM	DESCRIÇÃO	UND.	QNTD.	MARCA	VALOR UNITARIO		VALOR TOTAL	
1	<b>AGENDA</b> - COM CAPA DURA COLORIDA, ESPIRAL GALVANIZADA, TAMANHO 200X140, COM 100 FOLHAS FRENTE E VERSO, GRAMATURA DA FOLHA 75G/M <sup>2</sup> .	UNIDADE	50	LUGA	R\$ 17,99	dezessete reais e noventa e nove centavos	R\$ 899,50	oitocentos e noventa e nove reais e cinquenta centavos
2	<b>ALFABETO MINÚSCULO</b> - COM ESPECIFICAÇÕES TÉCNICAS MÍNIMAS: LETRAS CURSIVA COM 28 CARIMBOS MEDINDO 3X3 CM COM CABO EM MADEIRA E BASE EMBORRACHADA.	UNIDADE	150	FUNDAMENTAL BRINQUEDOS	R\$ 103,12	cento e três reais e doze centavos	R\$ 15.468,00	quinze mil, quatrocentos e sessenta e oito reais
4	<b>ALFINETE PARA MAPA</b> - ESPECIFICAÇÕES TÉCNICAS MÍNIMAS: FABRICADO EM MATERIAL DO TIPO AÇO (NIQUELADO), CABEÇA EM POLIETILENO DE 05MM, COMPRIMENTO TOTAL DE 18MM, CORES VARIADAS (SERÁ ESCOLHIDA PELA CONTRATANTE NO ATO DO PEDIDO), ACONDICIONADO EM EMBALAGEM APROPRIADA, CAIXA COM 100 UNIDADES	UNIDADE	50	JOCAR OFFICE	R\$ 4,58	quatro reais e cinquenta e oito centavos	R\$ 229,00	duzentos e vinte e nove reais
6	<b>ALMOFADA PARA CARIMBO</b> – ESPECIFICAÇÕES TÉCNICAS MÍNIMAS: DO TIPO RECARREGÁVEL, EM REFIL COM ENTINTAMENTO, NAS CORES PRETA/AZUL (SERÁ ESCOLHIDA PELA CONTRATANTE NO ATO DO PEDIDO), COM MEDIDAS APROXIMADAS DE 04,00X04,00CM	UNIDADE	50	JAPAN	R\$ 4,91	quatro reais e noventa e um centavos	R\$ 245,50	duzentos e quarenta e cinco reais e cinquenta centavos
7	<b>ALMOFADA PARA CARIMBO Nº 03</b> – ESPECIFICAÇÕES TÉCNICAS MÍNIMAS: DO TIPO RECARREGÁVEL, EM REFIL COM ENTINTAMENTO, NAS CORES PRETA/AZUL (SERÁ ESCOLHIDA PELA CONTRATANTE NO ATO DO PEDIDO), NÚMERO 03, COM MEDIDAS APROXIMADAS DE 07,00X11,00CM	UNIDADE	50	JAPAN	R\$ 4,34	quatro reais e trinta e quatro centavos	R\$ 217,00	duzentos e dezessete reais
10	<b>APONTADOR DE LÁPIS</b> - DE METAL, SIMPLES, SEM DEPOSITO, CAIXA 24 UNIDADES.	UNIDADE	100	FUTURO	R\$ 14,40	quatorze reais e quarenta centavos	R\$ 1.440,00	mil quatrocentos e quarenta reais
11	<b>APONTADOR DE LÁPIS COM DEPÓSITO</b> - ESPECIFICAÇÕES TÉCNICAS MÍNIMAS: FABRICADO EM MATERIAL DO TIPO PLÁSTICO, SIMPLES, ALTA RESISTÊNCIA, COM DEPOSITO PARA LIXO, CORES VARIADAS (SERÁ ESCOLHIDA PELA CONTRATANTE NO ATO DO PEDIDO)	UNIDADE	1500	LEO LEO	R\$ 0,78	setenta e oito centavos de real	R\$ 1.170,00	mil cento e setenta reais
14	<b>ARQUIVO PARA PASTA SUSPensa</b> - ESPECIFICAÇÕES TÉCNICAS MÍNIMAS: FABRICADO EM MATERIAL DO TIPO PVC, PORTÁTIL, COM MEDIDAS APROXIMADAS DE 40X27X15CM (CXLXA)	UNIDADE	200	ACP	R\$ 64,49	sessenta e quatro reais e quarenta e nove centavos	R\$ 12.898,00	doze mil, oitocentos e noventa e oito reais

ALDENEY ANTONIO NETO:03027487680  
Assinado de forma digital por ALDENEY ANTONIO NETO:03027487680  
Dados: 2025.04.28 10:11:33 -04'00'

AV ISAAC POVOAS, 475, SUBSOLO, SALA 01 – CENTRO – CUIABÁ – MT – CEP: 78.005-340  
EMAIL: cyanpapeleria@outlook.com  
Fone/Fax: 65 3021-1170

18	<b>BARBANTE PARA ARTESÃO Nº 06</b> – ESPECIFICAÇÕES TÉCNICAS MÍNIMAS: FABRICADO EM MATERIAL DO TIPO 100% ALGODÃO, TIPO CRU, 06 FIOS TRANÇADOS, GRAMATURA DE 600G, ROLO COM 604M, EMBALAGEM COM DADOS DE IDENTIFICAÇÃO DO PRODUTO E DADOS DO FABRICANTE	UNIDADE	50	EUROROMA	R\$ 15,83	quinze reais e oitenta e três centavos	R\$ 791,50	setecentos e noventa e um reais e cinquenta centavos
19	<b>BARBANTE PARA ARTESÃO Nº 08</b> – ESPECIFICAÇÕES TÉCNICAS MÍNIMAS: FABRICADO EM MATERIAL DO TIPO 100% ALGODÃO, TIPO CRU, 08 FIOS TRANÇADOS, GRAMATURA DE 600G, ROLO COM 604M, EMBALAGEM COM DADOS DE IDENTIFICAÇÃO DO PRODUTO E DADOS DO FABRICANTE	UNIDADE	20	EUROROMA	R\$ 18,86	dezoito reais e oitenta e seis centavos	R\$ 377,20	trezentos e setenta e sete reais e vinte centavos
21	<b>BASTÃO PARA COLA QUENTE (PEQUENO)</b> – ESPECIFICAÇÕES TÉCNICAS MÍNIMAS: BASTÃO DE COLA QUENTE, PEQUENO, MEDINDO 8MMX100MM, COR TRANSPARENTE, SECAGEM RÁPIDA, IDEAL PARA MADEIRA, PAPELÃO, PAPEL E PLÁSTICO	UNIDADE	3000	HAVERSUR	R\$ 0,41	quarenta e um centavos de real	R\$ 1.230,00	mil duzentos e trinta reais
28	<b>BLOCO FLIP-CHART</b> - ESPECIFICAÇÕES TÉCNICAS MÍNIMAS: FABRICADO EM FOLHA, DO TIPO ECOLÓGICA, PARA TRABALHOS TÉCNICOS, MEDIDAS APROXIMADAS DE 64X88CM, GRAMATURA DE 75G/M, ESPIRAL, BLOCO COM 50 FOLHAS	UNIDADE	50	SD	R\$ 37,18	trinta e sete reais e dezoito centavos	R\$ 1.859,00	mil oitocentos e cinquenta e nove reais
29	<b>BOBINA DE PLÁSTICO BOLHA (30CM)</b> - ESPECIFICAÇÕES TÉCNICAS MÍNIMAS: CONFECCIONADO EM MATERIAL DO TIPO POLIETILENO, DO TIPO BOLHA, COM MEDIDAS APROXIMADAS DE 30CM DE LARGURA E 60M DE COMPRIMENTO, TRANSPARENTE, GRAMATURA EM 120GM2, INCOLOR, ACONDICIONADO EM BOBINA.	UNIDADE	50	JCL	R\$ 98,95	noventa e oito reais e noventa e cinco centavos	R\$ 4.947,50	quatro mil, novecentos e quarenta e sete reais e cinquenta centavos
32	<b>BORRACHA BRANCA MACIA Nº 60</b> - ESPECIFICAÇÕES TÉCNICAS MÍNIMAS: FABRICADO EM MATERIAL DO TIPO LÁTEX NATURAL, DESTINADA PARA APAGAR LÁPIS E GRAFITE, BORRACHA MACIA E SUAVE, APLICÁVEL SOBRE DIVERSOS TIPOS DE SUPERFÍCIE E PARA QUALQUER GRADUAÇÃO DE GRAFITE, NO FORMATO RETANGULAR,	UNIDADE	5000	LEO LEO	R\$ 0,60	sessenta centavos de real	R\$ 3.000,00	três mil reais
36	<b>CADERNO BROCHURA</b> - ESPECIFICAÇÕES TÉCNICAS MÍNIMAS: CAPA DURA, UNIVERSITÁRIO, CAPA SIMPLES, COM 96 FOLHAS, PESANDO 63G/M2, 1 MATÉRIA.	UNIDADE	4000	PL	R\$ 7,08	sete reais e oito centavos	R\$ 28.320,00	vinte e oito mil, trezentos e vinte reais
37	<b>CADERNO BROCHURA 200X275MM</b> - ESPECIFICAÇÕES TÉCNICAS MÍNIMAS: CAPA DURA, COSTURADO, 96 FOLHAS, MIOLO PAUTADO DE 56G/M², CAPA E CONTRA CAPA REVESTIDA EM PAPEL COUCHÉ DE 115G/M, COMPRIMENTO DE 27.5CM.	UNIDADE	2000	PL	R\$ 7,39	sete reais e trinta e nove centavos	R\$ 14.780,00	quatorze mil, setecentos e oitenta reais
38	<b>CADERNO DE CALIGRAFIA</b> - CADERNO DE CALIGRAFIA - GRAMPEADO, MEDINDO (140X 200) MM, COM CAPA COLORIDA, PESANDO 90G/M2, COM 40 FOLHAS, PESANDO 56G/M2.	UNIDADE	3000	FORONI	R\$ 1,80	um real e oitenta centavos	R\$ 5.400,00	cinco mil e quatrocentos reais
39	<b>CADERNO DE CALIGRAFIA BROCHURA</b> - COM ESPECIFICAÇÕES TÉCNICAS MÍNIMAS: CADERNO CALIGRAFIA BROCHURA 40 FOLHAS CADERNO DE CALIGRAFIA BROCHURA 40 FOLHAS. ESPECIFICAÇÕES: CADERNO DE CALIGRAFIA BROCHURA, CAPA FLEXÍVEL, 40 FOLHAS, FORMATO 202 X 144MM, 56 G/M² NAS FOLHAS E CAPA/CONTRA-CAPA EM PAPEL SUPREMO 250 G/M² EM CORES LISAS.	UNIDADE	2000	FORONI	R\$ 1,80	um real e oitenta centavos	R\$ 3.600,00	três mil e seiscentos reais
40	<b>CADERNO ESPIRAL</b> - ESPECIFICAÇÕES TÉCNICAS MÍNIMAS: ESPIRAL EM ARAME GALVANIZADO, MEDINDO 144X200MM, CAPA DURA, FOLHA PAUTADA, COM 96 FOLHAS, GRAMATURA DE 75G/M2.	UNIDADE	150	PL	R\$ 5,47	cinco reais e quarenta e sete centavos	R\$ 820,50	oitocentos e vinte reais e cinquenta centavos
42	<b>CADERNO ESPIRAL 200 FOLHAS</b> - ESPECIFICAÇÕES TÉCNICAS MÍNIMAS: CADERNO UNIVERSITÁRIO, CAPA DURA, ESPIRAL, BOLSA PLÁSTICA, FOLHAS PAUTADAS, ÍNDICE/SEPARADOR DE MATÉRIA, 10 MATÉRIAS, MEDIDAS APROXIMADAS DE 200MM X 275MM, GRAMATURA 56 G/M², 200 FOLHAS.	UNIDADE	100	PL	R\$ 13,94	treze reais e noventa e quatro centavos	R\$ 1.394,00	mil trezentos e noventa e quatro reais
43	<b>CADERNO ESPIRAL 240 FOLHAS</b> - ESPECIFICAÇÕES TÉCNICAS MÍNIMAS: CADERNO UNIVERSITÁRIO, CAPA DURA, ESPIRAL, BOLSA PLÁSTICA, FOLHAS PAUTADAS, ÍNDICE/SEPARADOR DE MATÉRIA, 12 MATÉRIAS, MEDIDAS APROXIMADAS DE 200MM X 275MM, GRAMATURA 56 G/M², 240 FOLHAS.	UNIDADE	100	PL	R\$ 18,95	dezoito reais e noventa e cinco centavos	R\$ 1.895,00	mil oitocentos e noventa e cinco reais
44	<b>CADERNO PARA DESENHO COM 48 FOLHAS</b> - ESPECIFICAÇÕES TÉCNICAS MÍNIMAS: CAPA DURA, COM ESPIRAL, SEM PAUTA, 48 FOLHAS, MEDIDAS APROXIMADAS DE 200X275MM, GRAMATURA: 56 G/M².	UNIDADE	500	PL	R\$ 5,44	cinco reais e quarenta e quatro centavos	R\$ 2.720,00	dois mil, setecentos e vinte reais
48	<b>CALCULADORA DE MESA 12 DÍGITOS</b> – ESPECIFICAÇÕES TÉCNICAS MÍNIMAS: CALCULADORA DE MESA COM VISOR EM CRISTAL LÍQUIDO INCLINADO, VISOR DE LCD, COM 12 DÍGITOS GRANDES, MEMÓRIA, PORCENTO, INVERSÃO DE SINAL; RAZ QUADRADA, DUPLO ZERO, CORREÇÃO DO ÚLTIMO DÍGITO, TECLAS GRANDES, COM ALIMENTADOR A BATERIA E SOLAR, MEDIDAS APROXIMADAS DE 16X13X4(CXLX)CM	UNIDADE	100	RELINK	R\$ 16,96	dezesesseis reais e noventa e seis centavos	R\$ 1.696,00	mil seiscentos e noventa e seis reais
49	<b>CANETA</b> - CANETA HIDROGRÁFICA COM CORPO EM PLÁSTICO, COM PONTA FINA DE 0,5MM, COM RESERVATÓRIO DE TINTA GEL, COM IMPRESSÃO EM CORES DIVERSAS, PARA ESCREVER EM PAPEL, CAIXA 12 UNIDADES.	UNIDADE	200	JOCAR OFFICE	R\$ 21,95	vinte e um reais e noventa e cinco centavos	R\$ 4.390,00	quatro mil, trezentos e noventa reais

51	<b>CANETA ESFEROGRÁFICA 1,00MM</b> - ESPECIFICAÇÕES TÉCNICAS MÍNIMAS: ESCRITA MACIA, CORPO HEXAGONAL, PONTA MÉDIA DE 0,1MM, SISTEMA DE FLUXO CONTÍNUO, TAMPA VENTILADA, CORES VARIADAS (SERÁ ESCOLHIDO PELA CONTRATANTE NO ATO DO PEDIDO).	UNIDADE	2500	BIC	R\$ 0,52	cinquenta e dois centavos de real	R\$ 1.300,00	mil e trezentos reais
54	<b>CANETA HIDROGRÁFICA PONTA POROSA</b> – ESPECIFICAÇÕES TÉCNICAS MÍNIMAS: FABRICADO EM MATERIAL DO TIPO PLÁSTICO RÍGIDO OPACO, PONTA MÉDIA 1,0MM, TINTA POROSA E INDELÉVEL EM PAPEL, ESCRITA MACIA, SEM FALHAS, CORES VARIADAS (SERÁ ESCOLHIDO PELA CONTRATANTE NO ATO DO PEDIDO)	UNIDADE	500	JOCAR OFFICE	R\$ 8,72	oito reais e setenta e dois centavos	R\$ 4.360,00	quatro mil, trezentos e sessenta reais
57	<b>CANETA PARA RETROPROJETOR</b> - COM ESPECIFICAÇÕES TÉCNICAS MÍNIMAS: PONTA DE POLIÉSTER 2,0 MM, TINTA À BASE DE ÁLCOOL, TINTA RESISTENTE A ÁGUA, MEDIDA APROXIMADA DE 14,5CM.	UNIDADE	200	JOCAR OFFICE	R\$ 1,73	um real e setenta e três centavos	R\$ 346,00	trezentos e quarenta e seis reais
59	<b>CAPA PARA ENCADERNAÇÃO OPACA OFÍCIO 2</b> - ESPECIFICAÇÕES TÉCNICAS MÍNIMAS: MEDIDAS DE 216X330MM, TAMANHO OFÍCIO 2, JOGO COM CAPA E CONTRACAPA, CORES VARIADAS (SERÁ ESCOLHIDO PELA CONTRATANTE NO ATO DO PEDIDO)	UNIDADE	200	LASSANE	R\$ 1,00	um real	R\$ 200,00	duzentos reais
62	<b>CARRINHO</b> - COM ESPECIFICAÇÕES TÉCNICAS MÍNIMAS: FABRICADO EM MATERIAL DO TIPO PLÁSTICO DE ALTA QUALIDADE, MOVIMENTO NAS 04 (QUATRO) RODAS, TAMANHO APROXIMADO 20X10CM, PRODUTO CERTIFICADO PELO INMETRO.	UNIDADE	100	DIVERPLAS	R\$ 42,17	quarenta e dois reais e dezessete centavos	R\$ 4.217,00	quatro mil, duzentos e dezessete reais
68	<b>CLIPS PARA PAPEL Nº 06/0</b> – ESPECIFICAÇÕES TÉCNICAS MÍNIMAS: FABRICADO EM MATERIAL DO TIPO AÇO GALVANIZADO, COM TRATAMENTO ANTIFERRUGEM, COR PRATA, CAIXA COM 500G	CAIXA	100	TOP	R\$ 8,00	oito reais	R\$ 800,00	oitocentos reais
70	<b>CLIPS PARA PAPEL Nº 10/0</b> - ESPECIFICAÇÕES TÉCNICAS MÍNIMAS: FABRICADO EM MATERIAL DO TIPO AÇO GALVANIZADO, COM TRATAMENTO ANTIFERRUGEM, COR PRATA, CAIXA COM 500G	CAIXA	100	TOP	R\$ 10,79	dez reais e setenta e nove centavos	R\$ 1.079,00	mil e setenta e nove reais
71	<b>COLA BRANCA 01KG</b> - ESPECIFICAÇÕES TÉCNICAS MÍNIMAS: COLA LÍQUIDA, IDEAL PARA COLAGENS EM PAPEL, DE USO ESCOLAR, COMPOSTA DE ACETATO DE POLIVINILA, ATÓXICO E LAVÁVEL, BICO APLICADOR QUE FACILITA A APLICAÇÃO, DISPERSÃO AQUOSA À BASE DE PVA, EMBALAGEM DE 01KG.	UNIDADE	400	PIRATININGA	R\$ 8,70	oito reais e setenta centavos	R\$ 3.480,00	três mil, quatrocentos e oitenta reais
74	<b>COLA BRANCA 500G</b> - ESPECIFICAÇÕES TÉCNICAS MÍNIMAS: COLA LÍQUIDA, IDEAL PARA COLAGENS EM PAPEL, DE USO ESCOLAR, COMPOSTA DE ACETATO DE POLIVINILA, ATÓXICO E LAVÁVEL, BICO APLICADOR QUE FACILITA A APLICAÇÃO, DISPERSÃO AQUOSA À BASE DE PVA, EMBALAGEM DE 500G	UNIDADE	200	PIRATININGA	R\$ 6,03	seis reais e três centavos	R\$ 1.206,00	mil duzentos e seis reais
75	<b>COLA DE ISOPOR</b> - COM ESPECIFICAÇÕES TÉCNICAS MÍNIMAS: 40 GRAMAS.	UNIDADE	150	PIRATININGA	R\$ 2,21	dois reais e vinte e um centavos	R\$ 331,50	trezentos e trinta e um reais e cinquenta centavos
76	<b>COLA EM BASTÃO 40G</b> – ESPECIFICAÇÕES TÉCNICAS MÍNIMAS: COLA DO TIPO BASTÃO, IDEAL PARA COLAGENS EM PAPEL, MULTIUSO, ATÓXICA E LAVÁVEL, EMBALAGEM COM SISTEMA GIRATÓRIO DE FÁCIL MANUSEIO, SECAGEM RÁPIDA	UNIDADE	500	LEO LEO	R\$ 1,76	um real e setenta e seis centavos	R\$ 880,00	oitocentos e oitenta reais
77	<b>COLA GLITTER 23G</b> – ESPECIFICAÇÕES TÉCNICAS MÍNIMAS: COLA GLITTER, COM BICO APLICADOR QUE FACILITA A PINTURA, POSSUI BRILHO, ATÓXICA, LAVÁVEL, DENSIDADE APROXIMADA DE 1G/ML, CORES VARIADAS (SERÁ ESCOLHIDO PELA CONTRATANTE NO ATO DO PEDIDO)	UNIDADE	300	PIRATININGA	R\$ 1,25	um real e vinte e cinco centavos	R\$ 375,00	trezentos e setenta e cinco reais
78	<b>COLA INSTANTÂNEA 20G</b> - ESPECIFICAÇÕES TÉCNICAS MÍNIMAS: ADESIVO MULTIUSO INSTANTÂNEO À BASE DE CIANOACRILATO, INDICADO PARA METAIS, PLÁSTICOS, BORRACHAS E OUTROS MATERIAIS, COLAGENS EM ALTA VELOCIDADE E EXCELENTE RESISTÊNCIA	UNIDADE	200	ALMATA	R\$ 4,90	quatro reais e noventa centavos	R\$ 980,00	novecentos e oitenta reais
80	<b>COLA PANO 35G</b> - ESPECIFICAÇÕES TÉCNICAS MÍNIMAS: INDICADA PARA APLICAÇÕES EM TECIDO E OUTRAS SUPERFÍCIES, SECAGEM RÁPIDA	UNIDADE	200	ACRILEX	R\$ 5,77	cinco reais e setenta e sete centavos	R\$ 1.154,00	mil cento e cinquenta e quatro reais
81	<b>COLA PARA EVA MULTIUSO</b> - ESPECIFICAÇÕES TÉCNICAS MÍNIMAS: COLA MULTIUSO PARA ARTESÃOS, COR TRANSPARENTE, COM BICO APLICADOR, SOLÚVEL EM ÁLCOOL, SECAGEM RÁPIDA, NÃO RESISTENTE A LAVAGENS, EMBALAGEM DE 60ML	UNIDADE	200	PIRATININGA	R\$ 11,28	onze reais e vinte e oito centavos	R\$ 2.256,00	dois mil, duzentos e cinquenta e seis reais
85	<b>ELÁSTICO CHATO Nº 10</b> - ESPECIFICAÇÕES TÉCNICAS MÍNIMAS: FABRICADO EM MATERIAL DO TIPO POLIÉSTER E LÁTEX, DESTINADO PARA ROUPAS EM GERAL E ARTESANATOS, COM MEDIDAS APROXIMADAS DE L7MMXC10M, LARGURA 6MM ELÁSTICO DE ALTA RESISTÊNCIA E DURABILIDADE, CORES VARIADAS (SERÁ ESCOLHIDA PELA CONTRATANTE NO ATO DO PEDIDO)	UNIDADE	100	SÃO JOSE	R\$ 6,99	seis reais e noventa e nove centavos	R\$ 699,00	seiscentos e noventa e nove reais

86	<b>ELÁSTICO LÁTEX Nº 18 PACOTE – ESPECIFICAÇÕES TÉCNICAS MÍNIMAS:</b> ESPECIFICAÇÕES TÉCNICAS MÍNIMAS: ELÁSTICO DE ALTA QUALIDADE E RESISTÊNCIA, DESTINADO PARA USO EM ESCRITÓRIO (ELÁSTICO PARA DINHEIRO), TAMANHO 18, CORES VARIADAS (SERÁ ESCOLHIDA PELA CONTRATANTE NO ATO DO PEDIDO), PACOTE COM 1KG	PACOTE	80	MAMUTH	R\$ 25,83	vinte e cinco reais e oitenta e três centavos	R\$ 2.066,40	dois mil e sessenta e seis reais e quarenta centavos
87	<b>ENCADERNADORA PERFURADORA MANUAL - FABRICADO EM MATERIAL DO TIPO AÇO TRATADO, TAMANHO A4 E OFÍCIO MANUAL PARA ESPIRAL, COM AJUSTE DE MARGEM E DE PROFUNDIDADE, COM CAPACIDADE DE PERFURAR 20 FOLHAS, 54 FUROS, COMPRIMENTO APROXIMADO DE PERFURAÇÃO 330MM, DIÂMETRO DAS PUNÇÕES 4,0MM, PASSO DIST. CENTRO FUROS 6,0MM, ÁREA ÚTIL DA BASE 180X370MM</b>	UNIDADE	5	LASSANE	R\$ 1.519,94	mil quinhentos e dezenove reais e noventa e quatro centavos	R\$ 7.599,70	sete mil, quinhentos e noventa e nove reais e setenta centavos
97	<b>ENVELOPE SACO NATURAL 260X360MM – ESPECIFICAÇÕES TÉCNICAS MÍNIMAS:</b> CONFECCIONADO EM MATERIAL DO TIPO PAPEL KRAFT, GRAMATURA EM 80G, NA COR NATURAL, SEM IMPRESSÃO, COM ABA	UNIDADE	1000	SCRITY	R\$ 0,41	quarenta e um centavos de real	R\$ 410,00	quatrocentos e dez reais
99	<b>ENVELOPE SACO OURO 240X340MM – ESPECIFICAÇÕES TÉCNICAS MÍNIMAS:</b> CONFECCIONADO EM MATERIAL DO TIPO PAPEL KRAFT, GRAMATURA EM 80G, NA COR OURO, SEM IMPRESSÃO, COM ABA	UNIDADE	1000	SCRITY	R\$ 0,45	quarenta e cinco centavos de real	R\$ 450,00	quatrocentos e cinquenta reais
100	<b>ENVELOPE SACO OURO 260X360MM – ESPECIFICAÇÕES TÉCNICAS MÍNIMAS:</b> CONFECCIONADO EM MATERIAL DO TIPO PAPEL KRAFT, GRAMATURA EM 80G, NA COR OURO, SEM IMPRESSÃO, COM ABA	UNIDADE	1000	SCRITY	R\$ 0,49	quarenta e nove centavos de real	R\$ 490,00	quatrocentos e noventa reais
101	<b>ENVELOPE SACO OURO 310X410MM – ESPECIFICAÇÕES TÉCNICAS MÍNIMAS:</b> CONFECCIONADO EM MATERIAL DO TIPO PAPEL KRAFT, GRAMATURA EM 80G, NA COR OURO, SEM IMPRESSÃO, COM ABA	UNIDADE	1000	SCRITY	R\$ 0,73	setenta e três centavos de real	R\$ 730,00	setecentos e trinta reais
102	<b>ESPIRAL 07MM – ESPECIFICAÇÕES TÉCNICAS MÍNIMAS:</b> CONFECCIONADO EM MATERIAL DO TIPO PLÁSTICO (PVC), CAPA (FRENTE) EM CRISTAL, CORES VARIADAS (SERÁ ESCOLHIDA PELA CONTRATANTE NO ATO DO PEDIDO). (PACOTE COM 100 UND).	PACOTE	10	LASSANE	R\$ 37,90	trinta e sete reais e noventa centavos	R\$ 379,00	trezentos e setenta e nove reais
103	<b>ESPIRAL 09MM – ESPECIFICAÇÕES TÉCNICAS MÍNIMAS:</b> CONFECCIONADO EM MATERIAL DO TIPO PLÁSTICO (PVC), CAPA (FRENTE) EM CRISTAL, CORES VARIADAS (SERÁ ESCOLHIDA PELA CONTRATANTE NO ATO DO PEDIDO). (PACOTE COM 100 UND).	PACOTE	10	LASSANE	R\$ 39,80	trinta e nove reais e oitenta centavos	R\$ 398,00	trezentos e noventa e oito reais
104	<b>ESPIRAL 14MM – ESPECIFICAÇÕES TÉCNICAS MÍNIMAS:</b> CONFECCIONADO EM MATERIAL DO TIPO PLÁSTICO (PVC), CAPA (FRENTE) EM CRISTAL, CORES VARIADAS (SERÁ ESCOLHIDA PELA CONTRATANTE NO ATO DO PEDIDO). (PACOTE COM 100 UND).	PACOTE	10	LASSANE	R\$ 54,94	cinquenta e quatro reais e noventa e quatro centavos	R\$ 549,40	quinhentos e quarenta e nove reais e quarenta centavos
106	<b>ESPIRAL 20MM – ESPECIFICAÇÕES TÉCNICAS MÍNIMAS:</b> CONFECCIONADO EM MATERIAL DO TIPO PLÁSTICO (PVC), CAPA (FRENTE) EM CRISTAL, CORES VARIADAS (SERÁ ESCOLHIDA PELA CONTRATANTE NO ATO DO PEDIDO). (PACOTE COM 100 UND).	PACOTE	10	LASSANE	R\$ 78,93	setenta e oito reais e noventa e três centavos	R\$ 789,30	setecentos e oitenta e nove reais e trinta centavos
107	<b>ESPIRAL 23MM – ESPECIFICAÇÕES TÉCNICAS MÍNIMAS:</b> CONFECCIONADO EM MATERIAL DO TIPO PLÁSTICO (PVC), CAPA (FRENTE) EM CRISTAL, CORES VARIADAS (SERÁ ESCOLHIDA PELA CONTRATANTE NO ATO DO PEDIDO). (PACOTE COM 60 UND).	PACOTE	10	LASSANE	R\$ 68,92	sessenta e oito reais e noventa e dois centavos	R\$ 689,20	seiscentos e oitenta e nove reais e vinte centavos
108	<b>ESPIRAL 33MM – ESPECIFICAÇÕES TÉCNICAS MÍNIMAS:</b> CONFECCIONADO EM MATERIAL DO TIPO PLÁSTICO (PVC), CAPA (FRENTE) EM CRISTAL, CORES VARIADAS (SERÁ ESCOLHIDA PELA CONTRATANTE NO ATO DO PEDIDO). (PACOTE COM 25 UND).	PACOTE	10	LASSANE	R\$ 74,92	setenta e quatro reais e noventa e dois centavos	R\$ 749,20	setecentos e quarenta e nove reais e vinte centavos
109	<b>ESPIRAL 40MM – ESPECIFICAÇÕES TÉCNICAS MÍNIMAS:</b> CONFECCIONADO EM MATERIAL DO TIPO PLÁSTICO (PVC), CAPA (FRENTE) EM CRISTAL, CORES VARIADAS (SERÁ ESCOLHIDA PELA CONTRATANTE NO ATO DO PEDIDO). PACOTE COM 18 UND).	PACOTE	10	LASSANE	R\$ 79,92	setenta e nove reais e noventa e dois centavos	R\$ 799,20	setecentos e noventa e nove reais e vinte centavos
110	<b>ESQUADRO DE MADEIRA - COM ESPECIFICAÇÕES TÉCNICAS MÍNIMAS:</b> 40 CM.	UNIDADE	50	SOUZA	R\$ 19,80	dezenove reais e oitenta centavos	R\$ 990,00	novecentos e noventa reais
112	<b>ETIQUETA – ESPECIFICAÇÕES TÉCNICAS MÍNIMAS:</b> COM MEDIDAS APROXIMADA DE 57,00X105,00MM, CAIXA COM NO MÍNIMO 50 FOLHAS	CAIXA	10	IMPRIMASTER	R\$ 84,95	oitenta e quatro reais e noventa e cinco centavos	R\$ 849,50	oitocentos e quarenta e nove reais e cinquenta centavos
113	<b>ETIQUETA A4 – ESPECIFICAÇÕES TÉCNICAS MÍNIMAS:</b> 350 FORMATOS, COM MEDIDAS APROXIMADAS DE 99,00X55,80MM, SENDO 10 ETIQUETAS POR FOLHAS, CAIXA COM 100 FOLHAS	CAIXA	20	IMPRIMASTER	R\$ 47,22	quarenta e sete reais e vinte e dois centavos	R\$ 944,40	novecentos e quarenta e quatro reais e quarenta centavos
114	<b>ETIQUETA AUTOADESIVA - ESPECIFICAÇÕES TÉCNICAS MÍNIMAS:</b> COM MEDIDAS APROXIMADAS DE 210,00X297,00MM, SENDO 20 ETIQUETAS POR FOLHA, CAIXA COM 50 FOLHAS	CAIXA	10	IMPRIMASTER	R\$ 44,91	quarenta e quatro reais e noventa e um centavos	R\$ 449,10	quatrocentos e quarenta e nove reais e dez centavos

115	<b>ETIQUETA AUTOADESIVA DE PREÇO</b> – ESPECIFICAÇÕES TÉCNICAS MÍNIMAS: FABRICADO EM MATERIAL DO TIPO PAPEL ADESIVO, FOSCO, BASE DE BORRACHA E RESINA, PARA USO MANUAL, COM MEDIDAS APROXIMADAS DE 18X10MM, EM ROLO	PACOTE	5	SCALA	R\$ 6,44	seis reais e quarenta e quatro centavos	R\$ 32,20	trinta e dois reais e vinte centavos
120	<b>FELTRO</b> – ESPECIFICAÇÕES TÉCNICAS MÍNIMAS: CONFECCIONADO EM MATERIAL DO TIPO 100% POLIÉSTER, COM MEDIDA MÍNIMA DE 01,40M, CORES VARIADAS (SERÁ ESCOLHIDO PELA CONTRATANTE NO ATO DO PEDIDO)	METRO	200	PITANGUI	R\$ 21,93	vinte e um reais e noventa e três centavos	R\$ 4.386,00	quatro mil, trezentos e oitenta e seis reais
123	<b>FITA ADESIVA</b> - EM POLIPROPILENO, 48,00MMX100,00M, NA COR TRANSPARENTE.	UNIDADE	500	KORETECH	R\$ 6,54	seis reais e cinquenta e quatro centavos	R\$ 3.270,00	três mil, duzentos e setenta reais
124	<b>FITA ADESIVA 12MM</b> – ESPECIFICAÇÕES TÉCNICAS MÍNIMAS: CONFECCIONADO EM MATERIAL DO TIPO FILME DE CELOFANE, COBERTO COM ADESIVO, BASE DE BORRACHA NATURAL E RESINA SINTÉTICA, TRANSPARENTE, RESISTÊNCIA A TRAÇÃO MÍNIMA DE 04,00KGF/CM, COM MEDIDA DE 40M	UNIDADE	200	KORETECH	R\$ 0,98	noventa e oito centavos de real	R\$ 196,00	cento e noventa e seis reais
125	<b>FITA ADESIVA DUPLA FACE 18MM</b> - ESPECIFICAÇÕES TÉCNICAS MÍNIMAS: CONFECCIONADA EM FILME DE POLIPROPILENO COBERTO, COBERTO COM ADESIVO ACRÍLICO, BASE DE ÁGUA, RESISTÊNCIA A TRAÇÃO MÍNIMA DE 3,500KGF/CM, LINER PAPEL SILICONADO (ANTIADERENTE), TRATADO DE AMBOS OS LADOS, COM MEDIDA DE 30M, COR TRANSPARENTE	UNIDADE	200	KORETECH	R\$ 7,72	sete reais e setenta e dois centavos	R\$ 1.544,00	mil quinhentos e quarenta e quatro reais
126	<b>FITA ADESIVA DUPLA FACE 19MMX02M</b> - ESPECIFICAÇÕES TÉCNICAS MÍNIMAS: CONFECCIONADA EM FILME DE POLIPROPILENO COBERTO, COBERTO COM ADESIVO ACRÍLICO, BASE DE ÁGUA, RESISTÊNCIA A TRAÇÃO MÍNIMA DE 3,500KGF/CM, LINER PAPEL SILICONADO (ANTIADERENTE), TRATADO DE AMBOS OS LADOS, COM MEDIDA DE 02M, COR TRANSPARENTE	UNIDADE	100	KORETECH	R\$ 5,46	cinco reais e quarenta e seis centavos	R\$ 546,00	quinhentos e quarenta e seis reais
127	<b>FITA ADESIVA DUPLA FACE 19MMX20M</b> - ESPECIFICAÇÕES TÉCNICAS MÍNIMAS: CONFECCIONADA EM FILME DE POLIPROPILENO COBERTO, COBERTO COM ADESIVO ACRÍLICO, BASE DE ÁGUA, RESISTÊNCIA A TRAÇÃO MÍNIMA DE 3,500KGF/CM, LINER PAPEL SILICONADO (ANTIADERENTE), TRATADO DE AMBOS OS LADOS, COM MEDIDA DE 20M, COR TRANSPARENTE	UNIDADE	150	KORETECH	R\$ 23,44	vinte e três reais e quarenta e quatro centavos	R\$ 3.516,00	três mil, quinhentos e dezesseis reais
128	<b>FITA ADESIVA DUREX 12MM</b> – ESPECIFICAÇÕES TÉCNICAS MÍNIMAS: CONFECCIONADO EM MATERIAL DO TIPO POLIPROPILENO, TRANSPARENTE, COM MEDIDA DE 40M	UNIDADE	100	KORETECH	R\$ 0,97	noventa e sete centavos de real	R\$ 97,00	noventa e sete reais
129	<b>FITA ADESIVA DUREX 45MM</b> – ESPECIFICAÇÕES TÉCNICAS MÍNIMAS: CONFECCIONADO EM MATERIAL DO TIPO POLIPROPILENO, NA COR TRANSPARENTE, COM MEDIDA DE 40M	UNIDADE	200	KORETECH	R\$ 2,95	dois reais e noventa e cinco centavos	R\$ 590,00	quinhentos e noventa reais
131	<b>FITA DECORATIVA</b> - DE CETIM COM N.º 09, 38 MM, 100% POLIÉSTER. EM DIVERSAS CORES. ROLO COM 10 METROS.	UNIDADE	50	PROGRESSO	R\$ 9,45	nove reais e quarenta e cinco centavos	R\$ 472,50	quatrocentos e setenta e dois reais e cinquenta centavos
132	<b>FITA DECORATIVA</b> - EM CETIM, FACE SIMPLES, 100% POLIÉSTER, MEDINDO 100 M X 22 MM, CORES VARIADAS	UNIDADE	50	PROGRESSO	R\$ 64,94	sessenta e quatro reais e noventa e quatro centavos	R\$ 3.247,00	três mil, duzentos e quarenta e sete reais
133	<b>FITA DECORATIVA</b> - FITA CETIM N°08 - 22MM COM 10 METROS CORES VARIADAS.	UNIDADE	50	PROGRESSO	R\$ 4,88	quatro reais e oitenta e oito centavos	R\$ 244,00	duzentos e quarenta e quatro reais
134	<b>FITA DECORATIVA Nº 00</b> - ESPECIFICAÇÕES TÉCNICAS MÍNIMAS: CONFECCIONADA EM MATERIAL DO TIPO CETIM, 100% POLIÉSTER, 04MM, DUPLA FACE, CORES VARIADAS (SERÁ ESCOLHIDA PELA CONTRATANTE NO ATO DO PEDIDO), COMPRIMENTO MÍNIMO DE 100M.	UNIDADE	50	PROGRESSO	R\$ 36,93	trinta e seis reais e noventa e três centavos	R\$ 1.846,50	mil oitocentos e quarenta e seis reais e cinquenta centavos
135	<b>FITA DECORATIVA Nº 01</b> - ESPECIFICAÇÕES TÉCNICAS MÍNIMAS: CONFECCIONADA EM MATERIAL DO TIPO CETIM, 100% POLIÉSTER, 07MM, DUPLA FACE, CORES VARIADAS (SERÁ ESCOLHIDA PELA CONTRATANTE NO ATO DO PEDIDO), COMPRIMENTO MÍNIMO DE 100M.	UNIDADE	20	PROGRESSO	R\$ 17,97	dezessete reais e noventa e sete centavos	R\$ 359,40	trezentos e cinquenta e nove reais e quarenta centavos
139	<b>FITA MÉTRICA 01,50M</b> – ESPECIFICAÇÕES TÉCNICAS MÍNIMAS: FABRICADO EM MATERIAL DO TIPO 95% PVC E 5% FIBRA DE VIDRO, COM MEDIDA APROXIMADA DE 01,50M, NUMERADA A CADA CENTÍMETRO, ESCALA DE MILÍMETRO A MILÍMETRO, REFORÇAMENTO NAS EXTREMIDADES	UNIDADE	10	KIT	R\$ 2,91	dois reais e noventa e um centavos	R\$ 29,10	vinte e nove reais e dez centavos
142	<b>FOLHA EM EVA ESTAMPADO</b> - ESPECIFICAÇÕES TÉCNICAS MÍNIMAS: CONFECCIONADA EM MATERIAL DO TIPO EVA (ESPUMA VINÍLICA ACETINADA), LAVÁVEL E ATÓXICO, COM ESPESSURA DE 2MM, COM MEDIDA APROXIMADA DE 400X600MM	UNIDADE	2000	HAITI	R\$ 4,11	quatro reais e onze centavos	R\$ 8.220,00	oito mil, duzentos e vinte reais

143	<b>FOLHA EM EVA FELPUDO – ESPECIFICAÇÕES TÉCNICAS MÍNIMAS:</b> CONFECCIONADA EM MATERIAL DO TIPO EVA (ESPUMA VINÍLICA ACETINADA), LAVÁVEL E ATÓXICO, CORES VARIADAS (SERÁ ESCOLHIDA PELA CONTRATANTE NO ATO DO PEDIDO), COM ESPESSURA DE 2MM, COM MEDIDA APROXIMADA DE 400X600MM	UNIDADE	1500	HAITI	R\$ 4,00	quatro reais	R\$ 6.000,00	seis mil reais
144	<b>FOLHA EM EVA GLITTER – ESPECIFICAÇÕES TÉCNICAS MÍNIMAS:</b> CONFECCIONADA EM MATERIAL DO TIPO EVA (ESPUMA VINÍLICA ACETINADA), LAVÁVEL E ATÓXICO, CORES VARIADAS (SERÁ ESCOLHIDA PELA CONTRATANTE NO ATO DO PEDIDO), COM ESPESSURA DE 2MM, COM MEDIDA APROXIMADA DE 400X600MM	UNIDADE	1700	HAITI	R\$ 3,10	três reais e dez centavos	R\$ 5.270,00	cinco mil, duzentos e setenta reais
145	<b>FOLHA EM EVA LISO – ESPECIFICAÇÕES TÉCNICAS MÍNIMAS:</b> CONFECCIONADA EM MATERIAL DO TIPO EVA (ESPUMA VINÍLICA ACETINADA), LAVÁVEL E ATÓXICO, CORES VARIADAS (SERÁ ESCOLHIDA PELA CONTRATANTE NO ATO DO PEDIDO), COM ESPESSURA DE 2MM, COM MEDIDA APROXIMADA DE 400X600MM	UNIDADE	2500	LEO LEO	R\$ 1,30	um real e trinta centavos	R\$ 3.250,00	três mil, duzentos e cinquenta reais
151	<b>GRAMPEADOR DE MESA 20 FOLHAS - ESPECIFICAÇÕES TÉCNICAS MÍNIMAS:</b> DESTINADO PARA 20 FOLHAS, GRAMATURA 75G/M <sup>2</sup> , PINTURA PRETA FOSCA, DESIGN MODERNO, BASE ANTIDERRAPANTE, TRILHO DE ALTA PERFORMANCE, MECANISMO E BARRA 100% DE METAL, NA COR PRETA, SISTEMA ANTIBLOQUEIO DE GRAMPOS, DIMENSÕES APROXIMADAS DE 13,80X03,50X06,10CM, FUNÇÃO GRAMPEAMENTO E TACHEAMENTO, TRILHO COM CAPACIDADE PARA 140 GRAMPOS 26/6	UNIDADE	50	DODAD	R\$ 12,00	doze reais	R\$ 600,00	seiscentos reais
154	<b>GRAMPEADOR PROFISSIONAL 100 FOLHAS - ESPECIFICAÇÕES TÉCNICAS MÍNIMAS:</b> FABRICADO COM CORPO E ESTRUTURA METÁLICA REFORÇADA, GUIA REGULADORA DE PROFUNDIDADE PARA O PAPEL, FUNÇÕES: GRAMPEAMENTO E TACHEAMENTO, COMPATÍVEL PARA GRAMPOS 23/06 ATÉ 23/13, CAPACIDADE DE GRAMPEAR ATÉ 100 FOLHAS DE PAPEL 75G/M <sup>2</sup> , BASE ANTIDERRAPANTE, PINTURA EM PRETO BRILHO, MECANISMO E BARRA CROMADOS, COM MEDIDAS APROXIMADAS DE 120X75X265MM.	UNIDADE	10	DODAD	R\$ 43,77	quarenta e três reais e setenta e sete centavos	R\$ 437,70	quatrocentos e trinta e sete reais e setenta centavos
160	<b>GRAMPO TRILHO AÇO - ESPECIFICAÇÕES TÉCNICAS MÍNIMAS:</b> FABRICADO EM MATERIAL DO TIPO AÇO ESTANHADO (FOLHA-DE-FLANDRES), HASTE COM MEDIDA DE 50MM, DISTÂNCIA DA FURAÇÃO 80MM, TIPO ROMEU E JULIETA, TRATAMENTO ANTIFERRUGEM, EMBALAGEM COM DADOS DE IDENTIFICAÇÃO DO PRODUTO E DADOS DO FABRICANTE, CAIXA COM 50 UNIDADES	UNIDADE	100	JOCAR OFFICE	R\$ 9,40	nove reais e quarenta centavos	R\$ 940,00	novecentos e quarenta reais
161	<b>GRAMPO TRILHO PLÁSTICO - ESPECIFICAÇÕES TÉCNICAS MÍNIMAS:</b> FABRICADO EM MATERIAL DO TIPO PLÁSTICO, HASTE COM MEDIDA DE 50MM, DISTÂNCIA DA FURAÇÃO 80MM, DESTINADO PARA ATÉ 300 FOLHAS, EMBALAGEM COM DADOS DE IDENTIFICAÇÃO DO PRODUTO E DADOS DO FABRICANTE, CAIXA COM 50 UNIDADES	PACOTE	50	CARBRINK	R\$ 8,94	oito reais e noventa e quatro centavos	R\$ 447,00	quatrocentos e quarenta e sete reais
163	<b>ÍNDICE PARA FICHÁRIO Nº 04 - ESPECIFICAÇÕES TÉCNICAS MÍNIMAS:</b> FABRICADO EM MATERIAL DO TIPO PAPELÃO, A-Z, Nº 04, MODELO 6/9	UNIDADE	80	ANIMATIVA	R\$ 17,46	dezessete reais e quarenta e seis centavos	R\$ 1.396,80	mil trezentos e noventa e seis reais e oitenta centavos
165	<b>ISOPOR BOLA 050MM – ESPECIFICAÇÕES TÉCNICAS MÍNIMAS:</b> DO TIPO BOLA DE ISOPOR, EPS, REDONDA, 100MM, NA COR BRANCA	UNIDADE	250	STYROFORM	R\$ 0,88	oitenta e oito centavos de real	R\$ 220,00	duzentos e vinte reais
166	<b>ISOPOR BOLA 075MM – ESPECIFICAÇÕES TÉCNICAS MÍNIMAS:</b> DO TIPO BOLA DE ISOPOR, EPS, REDONDA, 100MM, NA COR BRANCA	UNIDADE	250	STYROFORM	R\$ 1,60	um real e sessenta centavos	R\$ 400,00	quatrocentos reais
167	<b>ISOPOR BOLA 100MM – ESPECIFICAÇÕES TÉCNICAS MÍNIMAS:</b> DO TIPO BOLA DE ISOPOR, EPS, REDONDA, 100MM, NA COR BRANCA	UNIDADE	250	STYROFORM	R\$ 3,62	três reais e sessenta e dois centavos	R\$ 905,00	novecentos e cinco reais
168	<b>ISOPOR PLACA 02MM – ESPECIFICAÇÕES TÉCNICAS MÍNIMAS:</b> DO TIPO FORMATO PLACA, COM MEDIDAS APROXIMADAS DE 100,00X50,00CM (CXL), ESPESSURA APROXIMADA DE 02,00MM, NA COR BRANCA	UNIDADE	100	KNAUFF	R\$ 7,07	sete reais e sete centavos	R\$ 707,00	setecentos e sete reais
169	<b>ISOPOR PLACA 10MM – ESPECIFICAÇÕES TÉCNICAS MÍNIMAS:</b> DO TIPO FORMATO PLACA, COM MEDIDAS APROXIMADAS DE 100,00X50,00CM (CXL), ESPESSURA APROXIMADA DE 10,00MM, NA COR BRANCA	UNIDADE	200	KNAUFF	R\$ 3,42	três reais e quarenta e dois centavos	R\$ 684,00	seiscentos e oitenta e quatro reais
170	<b>ISOPOR PLACA 15MM – ESPECIFICAÇÕES TÉCNICAS MÍNIMAS:</b> DO TIPO FORMATO PLACA, COM MEDIDAS APROXIMADAS DE 100,00X50,00CM (CXL), ESPESSURA APROXIMADA DE 15,00MM, NA COR BRANCA	UNIDADE	100	KNAUFF	R\$ 5,25	cinco reais e vinte e cinco centavos	R\$ 525,00	quinhentos e vinte e cinco reais
171	<b>ISOPOR PLACA 20MM – ESPECIFICAÇÕES TÉCNICAS MÍNIMAS:</b> DO TIPO FORMATO PLACA, COM MEDIDAS APROXIMADAS DE 100,00X50,00CM (CXL), ESPESSURA APROXIMADA DE 20,00MM, NA COR BRANCA	UNIDADE	100	KNAUFF	R\$ 7,13	sete reais e treze centavos	R\$ 713,00	setecentos e treze reais

172	<b>ISOPOR PLACA 25MM</b> – ESPECIFICAÇÕES TÉCNICAS MÍNIMAS: DO TIPO FORMATO PLACA, COM MEDIDAS APROXIMADAS DE 100,00X50,00CM (CXL), ESPESSURA APROXIMADA DE 25,00MM, NA COR BRANCA	UNIDADE	150	KNAUFF	R\$ 8,21	oito reais e vinte e um centavos	R\$ 1.231,50	mil duzentos e trinta e um reais e cinquenta centavos
173	<b>ISOPOR PLACA 30MM</b> – ESPECIFICAÇÕES TÉCNICAS MÍNIMAS: DO TIPO FORMATO PLACA, COM MEDIDAS APROXIMADAS DE 100,00X50,00CM (CXL), ESPESSURA APROXIMADA DE 30,00MM, NA COR BRANCA	UNIDADE	100	KNAUFF	R\$ 11,72	onze reais e setenta e dois centavos	R\$ 1.172,00	mil cento e setenta e dois reais
175	<b>KIT PINTURA FACIAL - COM</b> ESPECIFICAÇÕES TÉCNICAS MÍNIMAS: CREMOSAS CORES VARIADAS (AZUL, VERMELHO, AMARELO, VERDE, BRANCO E ROSA) DE 4 GRAMAS CADA POTE.	UNIDADE	500	COLOR MAKE	R\$ 13,90	treze reais e noventa centavos	R\$ 6.950,00	seis mil, novecentos e cinquenta reais
178	<b>LÁPIS DE CERA (GIZÃO)</b> - ESPECIFICAÇÕES TÉCNICAS MÍNIMAS: FABRICADO EM MATERIAL DO TIPO A BASE DE CERAS E PIGMENTOS, ATÓXICO, LAVÁVEL, CAIXA COM 95G, CONTEM 12 BASTÕES, CORES VARIADAS, CERTIFICADO PELO INMETRO, INNAC, ASTM D 4236	CAIXA	1000	PIRATININGA	R\$ 3,42	três reais e quarenta e dois centavos	R\$ 3.420,00	três mil, quatrocentos e vinte reais
180	<b>LÁPIS DE COR TRIANGULAR</b> – ESPECIFICAÇÕES TÉCNICAS MÍNIMAS: FABRICADO EM MATERIAL DO TIPO MADEIRA, LONGO, CORPO TRIANGULAR, CORES VIVAS E INTENSAS, MINA SUPER MACIA, MÍNIMO 3,3MM DE DIÂMETRO, PONTA RESISTENTE, CAIXA COM MÍNIMO 12 CORES	CAIXA	1000	TRIS	R\$ 14,41	quatorze reais e quarenta e um centavos	R\$ 14.410,00	quatorze mil, quatrocentos e dez reais
193	<b>MARCADOR - D226</b>	UNIDADE	500	OFFICE	R\$ 8,53	oito reais e cinquenta e três centavos	R\$ 4.265,00	quatro mil, duzentos e sessenta e cinco reais
197	<b>MEDALHA</b> - MEDALHA EM ACRÍLICO, COR BRONZE, RETANGULAR, MEDINDO 9X6,4, COM FITA E ROSETA.	UNIDADE	100	GW	R\$ 10,80	dez reais e oitenta centavos	R\$ 1.080,00	mil e oitenta reais
198	<b>MEDALHA</b> - MEDALHA EM ACRÍLICO, COR PRATA, RETANGULAR, MEDINDO 9X6,4 CM, COM FITA E ROSETA.	UNIDADE	100	GW	R\$ 10,80	dez reais e oitenta centavos	R\$ 1.080,00	mil e oitenta reais
199	<b>MEDALHA</b> - MEDALHA EM METAL, COR OURO, REDONDA, MEDINDO 7,0CM.	UNIDADE	100	GW	R\$ 10,83	dez reais e oitenta e três centavos	R\$ 1.083,00	mil e oitenta e três reais
200	<b>MOLHA DEDOS 12G</b> – ESPECIFICAÇÕES TÉCNICAS MÍNIMAS: DESTINADO PARA O MANUSEIO DE PAPEIS E DE MOEDAS, TIPO CREME, EMBALAGEM COM 12 GRAMAS	UNIDADE	100	CARBRINK	R\$ 1,97	um real e noventa e sete centavos	R\$ 197,00	cento e noventa e sete reais
202	<b>ORGANIZADOR DE PASTAS SUSPENSAS</b> - ESPECIFICAÇÕES TÉCNICAS MÍNIMAS: FABRICADO EM MATERIAL TIPO POLIESTIRENO CRISTAL, CAIXA COM 6 PASTAS SUSPENSAS, ACOMPANHA GRAMPO PLÁSTICO, VISOR E ETIQUETA. TAMANHO 425X150X272MM	UNIDADE	10	DELLO	R\$ 74,93	setenta e quatro reais e noventa e três centavos	R\$ 749,30	setecentos e quarenta e nove reais e trinta centavos
203	<b>PALITO</b> - COM ESPECIFICAÇÕES TÉCNICAS MÍNIMAS: PALITO DE MADEIRA, FORMATO REDONDO COM 20 CM PACOTE COM 100 UNIDADES.	UNIDADE	100	THEOTO	R\$ 7,28	sete reais e vinte e oito centavos	R\$ 728,00	setecentos e vinte e oito reais
204	<b>PALITO PARA SORVETE EM MADEIRA</b> - COM ESPECIFICAÇÕES TÉCNICAS MÍNIMAS: PONTA REDONDA, PCT. COM 100 UNID.	UNIDADE	100	THEOTO	R\$ 3,76	três reais e setenta e seis centavos	R\$ 376,00	trezentos e setenta e seis reais
206	<b>PAPEL ALMAÇO PAUTADO</b> - ESPECIFICAÇÕES TÉCNICAS MÍNIMAS: PAPEL TIPO PAUTADO, COM MARGEM, NA COR BRANCA, COM MEDIDAS APROXIMADAS DE 200X275MM	UNIDADE	500	MAXIMA	R\$ 0,41	quarenta e um centavos de real	R\$ 205,00	duzentos e cinco reais
212	<b>PAPEL CARTÃO VERGÊ CASCA DE OVO</b> - ESPECIFICAÇÕES TÉCNICAS MÍNIMAS: TAMANHO 210X297MM, PESANDO 180G/M², TIPO CASCA DE OVO, COR BRANCO, CAIXA COM 25 FOLHAS	CAIXA	2000	USAPEL	R\$ 11,35	onze reais e trinta e cinco centavos	R\$ 22.700,00	vinte e dois mil e setecentos reais
213	<b>PAPEL CARTÃO VERGÊ LINHO</b> - ESPECIFICAÇÕES TÉCNICAS MÍNIMAS: TAMANHO 210X297MM, PESANDO 180G/M², TIPO LINHO, COR BRANCO, CAIXA COM 25 FOLHAS	CAIXA	1500	USAPEL	R\$ 9,98	nove reais e noventa e oito centavos	R\$ 14.970,00	quatorze mil, novecentos e setenta reais
214	<b>PAPEL CARTOLINA</b> – ESPECIFICAÇÕES TÉCNICAS MÍNIMAS: GRAMATURA DE 180G/M2, DUPLA FACE, MEDIDAS DE 50X66CM, CORES VARIADAS (SERÁ ESCOLHIDO PELA CONTRATANTE NO ATO DO PEDIDO)	UNIDADE	1000	ALOFORM	R\$ 3,02	três reais e dois centavos	R\$ 3.020,00	três mil e vinte reais
217	<b>PAPEL CONTACT CORES VARIADAS</b> - ESPECIFICAÇÕES TÉCNICAS MÍNIMAS: PLÁSTICO AUTOADESIVO - TAMANHO 50,00X45,00CM, CORES VARIADAS (SERÁ ESCOLHIDO PELA CONTRATANTE NO ATO DO PEDIDO)	METRO	100	LEOARTE	R\$ 5,90	cinco reais e noventa centavos	R\$ 590,00	quinhentos e noventa reais
218	<b>PAPEL CONTACT ESTAMPADA</b> - ESPECIFICAÇÕES TÉCNICAS MÍNIMAS: PLÁSTICO AUTOADESIVO - TAMANHO 50,00X45,00CM, NA COR ESTAMPADA.	METRO	100	LEOARTE	R\$ 9,48	nove reais e quarenta e oito centavos	R\$ 948,00	novecentos e quarenta e oito reais
219	<b>PAPEL CONTACT TRANSPARENTE</b> - ESPECIFICAÇÕES TÉCNICAS MÍNIMAS: PLÁSTICO AUTOADESIVO - TAMANHO 50,00X45,00CM, NA COR TRANSPARENTE	METRO	200	LEOARTE	R\$ 2,60	dois reais e sessenta centavos	R\$ 520,00	quinhentos e vinte reais
223	<b>PAPEL DUPLA FACE (COLOR SET)</b> - ESPECIFICAÇÕES TÉCNICAS MÍNIMAS: GRAMATURA 120G, TAMANHO 48X66CM, CORES VARIADAS (SERÁ ESCOLHIDA PELA CONTRATANTE NO ATO DO PEDIDO)	UNIDADE	500	VMP	R\$ 1,01	um real e um centavo	R\$ 505,00	quinhentos e cinco reais
224	<b>PAPEL FLIP CHART</b> – ESPECIFICAÇÕES TÉCNICAS MÍNIMAS: TAMANHO 640X940MM, BLOCO COM 50 FOLHAS	UNIDADE	10	TAMOIIO	R\$ 46,96	quarenta e seis reais e noventa e seis centavos	R\$ 469,60	quatrocentos e sessenta e nove reais e sessenta centavos

231	<b>PAPEL METALIZADO 01 FACE</b> - ESPECIFICAÇÕES TÉCNICAS MÍNIMAS: TIPO 01 FACE, ROLO MEDINDO 10MX50CM, CORES VARIADAS (SERÁ ESCOLHIDA PELA CONTRATANTE NO ATO DO PEDIDO)	UNIDADE	50	LEOARTE	R\$ 94,91	noventa e quatro reais e noventa e um centavos	R\$ 4.745,50	quatro mil, setecentos e quarenta e cinco reais e cinquenta centavos
232	<b>PAPEL METALIZADO 02 FACES</b> - ESPECIFICAÇÕES TÉCNICAS MÍNIMAS: TIPO 02 FACES, ROLO MEDINDO 10MX50CM, CORES VARIADAS (SERÁ ESCOLHIDA PELA CONTRATANTE NO ATO DO PEDIDO).	UNIDADE	50	LEARTE	R\$ 87,90	oitenta e sete reais e noventa centavos	R\$ 4.395,00	quatro mil, trezentos e noventa e cinco reais
233	<b>PAPEL PARA PRESENTE 20X30CM</b> - ESPECIFICAÇÕES TÉCNICAS MÍNIMAS: FABRICADO EM MATERIAL DO TIPO POLIPROPILENO, TIPO SACO, METALIZADO, MEDIDA DE 20X30CM, ESTAMPAS VARIADAS (SERÁ ESCOLHIDA PELA CONTRATANTE NO ATO DO PEDIDO), PACOTE COM 100 UNIDADES	UNIDADE	100	VMP	R\$ 32,92	trinta e dois reais e noventa e dois centavos	R\$ 3.292,00	três mil, duzentos e noventa e dois reais
234	<b>PAPEL PARA PRESENTE 500X700MM</b> - ESPECIFICAÇÕES TÉCNICAS MÍNIMAS: ESTAMPAS FLORAL, TAMANHO 500X700MM	UNIDADE	500	VMP	R\$ 10,48	dez reais e quarenta e oito centavos	R\$ 5.240,00	cinco mil, duzentos e quarenta reais
238	<b>PAPEL PARA REVELAÇÃO</b> - PAPEL FOTOGRÁFICO, AUTOADESIVO GLOSSY DE ALTA RESOLUÇÃO, TAMANHO A4 130GR, SECAGEM RÁPIDA, A PROVA D'ÁGUA, PACOTE COM 100 UNIDADES.	UNIDADE	50	MASTERPRINT	R\$ 58,64	cinquenta e oito reais e sessenta e quatro centavos	R\$ 2.932,00	dois mil, novecentos e trinta e dois reais
244	<b>PASTA ABA ELÁSTICO 335X245X40MM</b> - ESPECIFICAÇÕES TÉCNICAS MÍNIMAS: PASTA TIPO ABA, FABRICADA EM MATERIAL TIPO PLÁSTICO TRANSPARENTE/COLORIDO, SEM ILHÓS, TAMANHO 335X245X40MM, POSSUIR CERTIFICAÇÃO NO INMETRO, EMBALAGEM COM DADOS DE IDENTIFICAÇÃO DO PRODUTO E DADOS DO FABRICANTE, CORES VARIADAS (SERÁ ESCOLHIDA PELA CONTRATANTE NO ATO DO PEDIDO)	UNIDADE	100	ACP	R\$ 3,42	três reais e quarenta e dois centavos	R\$ 342,00	trezentos e quarenta e dois reais
247	<b>PASTA CATÁLOGO (020 PLÁSTICOS)</b> - ESPECIFICAÇÕES TÉCNICAS MÍNIMAS: CONTENDO 20 PLÁSTICOS TRANSPARENTES DE 0,20MM, 04 FUROS, 80MM ENTRE FUROS, REVESTIDA EM PLÁSTICO PRETO, PAPELÃO INTERNO DE 2,50MM, TAMANHO 332X247MM, COM QUATRO PRENDEDORES INTERNOS DE PLÁSTICO, DE QUALIDADE COMPROVADA	UNIDADE	50	ACP	R\$ 12,47	doze reais e quarenta e sete centavos	R\$ 623,50	seiscentos e vinte e três reais e cinquenta centavos
254	<b>PASTA EM PLÁSTICO 24X35CM</b> - ESPECIFICAÇÕES TÉCNICAS MÍNIMAS: COM CANALETA A4, TRANSPARENTE CRISTAL	UNIDADE	50	ACP	R\$ 1,81	um real e oitenta e um centavos	R\$ 90,50	noventa reais e cinquenta centavos
255	<b>PASTA EM PLÁSTICO 24X35CM</b> - ESPECIFICAÇÕES TÉCNICAS MÍNIMAS: TRANSPARENTE, COM ELÁSTICO FINO	UNIDADE	50	ACP	R\$ 1,80	um real e oitenta centavos	R\$ 90,00	noventa reais
256	<b>PASTA FICHÁRIO 50MM</b> – ESPECIFICAÇÕES TÉCNICAS MÍNIMAS: FABRICADO EM MATERIAL DO TIPO PVC, CRISTAL, 04 ARGOLAS, LOMBADA DE 50MM, COM MEDIDAS APROXIMADAS DE 275X315X75MM, EM AÇO NIQUELADO, COM SEPARADORES	UNIDADE	10	ACP	R\$ 64,90	sessenta e quatro reais e noventa centavos	R\$ 649,00	seiscentos e quarenta e nove reais
259	<b>PASTA SUSPENSA</b> - ESPECIFICAÇÕES TÉCNICAS MÍNIMAS: FABRICADO EM MATERIAL TIPO CARTÃO MARMORIZADO PLASTIFICADO, VISOR PLÁSTICO COM ETIQUETA, GRAMPO DE PLÁSTICO, VARETA PLÁSTICA PRETA, DIMENSÕES DE 240X360MM, LADO EXTERNO COM NO MÍNIMO 4 LINHAS PARA MELHORES INFORMAÇÕES	UNIDADE	2000	POLYCART	R\$ 2,45	dois reais e quarenta e cinco centavos	R\$ 4.900,00	quatro mil e novecentos reais
260	<b>PASTA TUBO PRETA COM 2 FUROS</b> - ESPECIFICAÇÕES TÉCNICAS MÍNIMAS: PASTA INDICADA PARA GUARDAR DOCUMENTOS, DIMENSÕES DE 245X345X70MM	UNIDADE	20	ACP	R\$ 62,43	sessenta e dois reais e quarenta e três centavos	R\$ 1.248,60	mil duzentos e quarenta e oito reais e sessenta centavos
262	<b>PERFURADOR DE PAPEL (100 FOLHAS)</b> - ESPECIFICAÇÕES TÉCNICAS MÍNIMAS: FABRICADO EM MATERIAL DO TIPO FERRO FUNDIDO, BASE DE PLÁSTICO RECICLÁVEL, PINOS AÇO TREFILADO, TEMPERADO E ZINCADO E COM SEPARADORES TRANSPARENTES, COM CAPACIDADE PARA PERFURAR 100 FOLHAS, DIMENSÕES DE 115 X 240 X 260 MM, ABERTURAS DE NO MÍNIMO 13MM, DISTÂNCIA ENTRE FUROS DE 80MM, DISTÂNCIA DE MARGEM DE 8MM	UNIDADE	5	CAVIA	R\$ 225,00	duzentos e vinte e cinco reais	R\$ 1.125,00	mil cento e vinte e cinco reais
268	<b>PINCEL ATÔMICO</b> - ESPECIFICAÇÕES TÉCNICAS MÍNIMAS: COM PONTA DE FELTRO E CHANFRADA, TINTA À BASE DE ÁLCOOL, RECARREGÁVEL, ESPESSURA DE ESCRITA DE 2.0X4,5X8.0MM, CORES VARIADAS (SERÁ ESCOLHIDA PELA CONTRATANTE NO ATO DO PEDIDO)	UNIDADE	500	LYKE	R\$ 2,14	dois reais e quatorze centavos	R\$ 1.070,00	mil e setenta reais
269	<b>PINCEL MARCADOR PARA QUADRO BRANCO</b> - ESPECIFICAÇÕES TÉCNICAS MÍNIMAS: FABRICADO EM MATERIAL DO TIPO RESINA TERMOPLÁSTICA, TAMPÃO DE FORMATO TRIANGULAR, PONTA ACRÍLICA E REDONDA, DIÂMETRO DA PONTA DE ATÉ 5MM, PAVIO EM FIBRA, TINTA FÁCIL DE APAGAR, DURABILIDADE MÍNIMA DE 580 METROS DE ESCRITA EM QUADRO BRANCO, TINTA PODE SER USADA EM QUADRO BRANCO OU EM QUADRO DE VIDRO, CORES VARIADAS (SERÁ ESCOLHIDA PELA CONTRATANTE NO ATO DO PEDIDO)	UNIDADE	500	LYKE	R\$ 2,25	dois reais e vinte e cinco centavos	R\$ 1.125,00	mil cento e vinte e cinco reais

270	<b>PINCEL MARCADOR PERMANENTE</b> - ESPECIFICAÇÕES TÉCNICAS MÍNIMAS: FABRICADO EM MATERIAL DO TIPO RESINA TERMOPLÁSTICA, TAMPA DE FORMATO TRIANGULAR, PAVIO EM FIBRA, PERMITE ESCREVER EM PAPEL, PLÁSTICO, VIDRO, METAL, FLIPCHART E MADEIRA, TINTA À BASE DE ÁLCOOL, CORANTES E RESINA SINTÉTICA, DE SECAGEM RÁPIDA RESISTENTE À LUZ, ÁGUA E UMIDADE, PONTA EM FELTRO E CHANFRADA, PERMITE 2 TIPOS DE TRAÇOS: FINO (3 MM) E GROSSO (5 MM), CORES VARIADAS (SERÁ ESCOLHIDA PELA CONTRATANTE NO ATO DO PEDIDO)	UNIDADE	500	LYKE	R\$ 2,04	dois reais e quatro centavos	R\$ 1.020,00	mil e vinte reais
282	<b>PISTOLA PARA APLICAR COLA SILICONE (11,2MM)</b> - ESPECIFICAÇÕES TÉCNICAS MÍNIMAS: CAPACIDADE PARA BASTÃO COM DIÂMETRO DE 11,2MM, BIVOLT, 40 WATTS, GATILHO PARA APLICAÇÃO, BICO PROTETOR SUPORTE METÁLICO, BOTÃO LIGA E DESLIGA	UNIDADE	100	PLANETA	R\$ 21,92	vinte e um reais e noventa e dois centavos	R\$ 2.192,00	dois mil, cento e noventa e dois reais
283	<b>PISTOLA PARA APLICAR COLA SILICONE (7,5MM)</b> - ESPECIFICAÇÕES TÉCNICAS MÍNIMAS: CAPACIDADE PARA BASTÃO COM DIÂMETRO DE 7,5MM, BIVOLT, 10 WATTS, GATILHO PARA APLICAÇÃO, BICO PROTETOR, SUPORTE METÁLICO, BOTÃO LIGA E DESLIGA	UNIDADE	100	PLANETA	R\$ 29,18	vinte e nove reais e dezoito centavos	R\$ 2.918,00	dois mil, novecentos e dezoito reais
284	<b>PLÁSTICO POLASEAL PARA PLASTIFICAÇÃO</b> - PLÁSTICO PARA PLASTIFICAÇÃO TRANSPARENTE TAMANHO A4 (220X307X0,05MM), PACOTE COM 100 UNIDADES.	UNIDADE	150	LASSANE	R\$ 67,92	sessenta e sete reais e noventa e dois centavos	R\$ 10.188,00	dez mil, cento e oitenta e oito reais
291	<b>PRENDEDOR DE PAPEL</b> - EM PLÁSTICO ACRÍLICO, COLORIDO, MEDINDO 19MM.	UNIDADE	100	JOCAR OFFICE	R\$ 1,91	um real e noventa e um centavos	R\$ 191,00	cento e noventa e um reais
292	<b>PRENDEDOR DE PAPEL</b> - EM PLÁSTICO ACRÍLICO, COLORIDO, MEDINDO 32MM, COM 10 UNIDADES.	UNIDADE	100	BRW	R\$ 37,43	trinta e sete reais e quarenta e três centavos	R\$ 3.743,00	três mil, setecentos e quarenta e três reais
294	<b>PURPURINA</b> - ESPECIFICAÇÕES TÉCNICAS MÍNIMAS: FABRICADO COM MATERIAL DO TIPO DE COMPOSIÇÃO DE PÓ METÁLICO, FINO, TIPO GLITTER, ATÓXICO, CORES VARIADAS (SERÁ ESCOLHIDA PELA CONTRATANTE NO ATO DO PEDIDO), EMBALAGEM COM 3G, CAIXA COM 12 UNIDADES	CAIXA	100	LANTECOR	R\$ 8,40	oito reais e quarenta centavos	R\$ 840,00	oitocentos e quarenta reais
297	<b>QUADRO BRANCO 3,00X1,10M</b> - ESPECIFICAÇÕES TÉCNICAS MÍNIMAS: MOLDURA EM ALUMÍNIO, FORMICA COM MEDIDA DE 3,00X1,10M, LAMINADO BRANCO.	UNIDADE	10	GUEDES	R\$ 698,97	seiscentos e noventa e oito reais e noventa e sete centavos	R\$ 6.989,70	seis mil, novecentos e oitenta e nove reais e setenta centavos
299	<b>QUEBRA CABEÇA</b> - COM ESPECIFICAÇÕES TÉCNICAS MÍNIMAS - CONFECCIONADO EM PAPEL CARTÃO COM 20 PEÇAS, COLORIDO CORES E MODELOS A DEFINIR NO ATO DO PEDIDO.	UNIDADE	100	IQB	R\$ 17,96	dezesete reais e noventa e seis centavos	R\$ 1.796,00	mil setecentos e noventa e seis reais
303	<b>ROLO DE PAPEL PARDO</b> - COM ESPECIFICAÇÕES TÉCNICAS MÍNIMAS: KRAFT NATURAL. GRAMATURA DO PAPEL KRAFT: 80G/M2. COR INTERNA: PARDA COR EXTERNA: PARDA. FABRICADO A PARTIR DE MISTURAS DE FIBRAS DE CELULOSE CURTAS E LONGAS, ESSE É O ITEM IDEAL PARA EMBALAR OU FERRAR OBJETOS COM ALTA SEGURANÇA. PARA ISSO, A BOBINA DE PAPEL POSSUI A COR PARDA E UMA GRAMATURA DE 80G/M², TENDO UMA FIBRA LONGA 100% RESISTENTE, IDEAL PARA PACOTES QUE EXIGEM UMA MAIOR TENSÃO, ALÉM DE FORRAÇÕES TAMBÉM. MEDIDAS INTERNAS COMPRIMENTO: 150 MTS X DIÂMETRO: 15 X ALTURA: 60 CM.	UNIDADE	50	PSP	R\$ 98,91	noventa e oito reais e noventa e um centavos	R\$ 4.945,50	quatro mil, novecentos e quarenta e cinco reais e cinquenta centavos
305	<b>SOLVENTE</b> - LIMPADOR DE QUADRO BRANCO, VOLUME 60ML, REMOVEDOR INSTANTÂNEO DE MARCAS E MANCHAS DEIXADAS POR MARCADORES DE QUADRO BRANCO.	UNIDADE	100	STALO	R\$ 14,96	quatorze reais e noventa e seis centavos	R\$ 1.496,00	mil quatrocentos e noventa e seis reais
306	<b>TECIDO NÃO TECIDO (TNT)</b> - ESPECIFICAÇÕES TÉCNICAS MÍNIMAS: COM GRAMATURA MÍNIMA DE 40G POR METRO LINEAR; COMPOSTO DE 100% EM FIBRA DE POLIPROPILENO, CORES VARIADAS (SERÁ ESCOLHIDA PELA CONTRATANTE NO ATO DO PEDIDO), SENDO MÍNIMO 1,40M (L)	METRO	2000	SANTA FE	R\$ 1,24	um real e vinte e quatro centavos	R\$ 2.480,00	dois mil, quatrocentos e oitenta reais
308	<b>TEMPERA GUACHE</b> - ESPECIFICAÇÕES TÉCNICAS MÍNIMAS: LAVÁVEL PARA PINTURA A PINCEL EM PAPEL, PAPEL CARTÃO, CARTOLINA E EVA, COMPOSIÇÃO: RESINA, ÁGUA, PIGMENTOS, CARGA E CONSERVANTES, ATÓXICO, SOLÚVEL EM ÁGUA, CORES MISCÍVEIS ENTRE SI, TINTA LAVÁVEL NA MAIORIA DOS TECIDOS, ESTADO FÍSICO: PASTOSO, EMBALAGEM CONTENDO 06 POTES PLÁSTICOS COM 15ML CADA	CAIXA	500	PIRATININGA	R\$ 2,87	dois reais e oitenta e sete centavos	R\$ 1.435,00	mil quatrocentos e trinta e cinco reais
309	<b>TESOURA</b> - COM ESPECIFICAÇÕES TÉCNICAS MÍNIMAS - USO PROFISSIONAL, EM AÇO INOXIDÁVEL, COM 13,00CM, CABO PLÁSTICO, NA COR PRETA, PONTA AFIADA, PARA PICOTAR.	UNIDADE	50	LEO LEO	R\$ 4,66	quatro reais e sessenta e seis centavos	R\$ 233,00	duzentos e trinta e três reais
310	<b>TESOURA</b> - COM ESPECIFICAÇÕES TÉCNICAS MÍNIMAS - USO PROFISSIONAL, EM AÇO INOXIDÁVEL, COM 20,00CM, CABO PLÁSTICO, NA COR PRETA, PONTA AFIADA, PARA PICOTAR.	UNIDADE	20	CLASSE	R\$ 74,97	setenta e quatro reais e noventa e sete centavos	R\$ 1.499,40	mil quatrocentos e noventa e nove reais e quarenta centavos
313	<b>TESOURA ESCOLAR</b> - ESPECIFICAÇÕES TÉCNICAS MÍNIMAS: DESENVOLVIDA COM FORMATO ANATÔMICO PARA SE ADEQUAR PERFEITAMENTE AO ENCAIXE DAS MÃOS, USO ESCOLAR, LÂMINAS EM AÇO INOXIDÁVEL, PONTAS ARREDONDADAS, LEVE, CABO ANATÔMICO TRANSPARENTE	UNIDADE	1500	LEO LEO	R\$ 1,96	um real e noventa e seis centavos	R\$ 2.940,00	dois mil, novecentos e quarenta reais

315	<b>TINTA FACIAL - COM ESPECIFICAÇÕES TÉCNICAS MÍNIMAS: COM COMPOSIÇÃO DE ÁGUA DEIONIZADA, ESPESSANTE, CONSERVANTES, PIGMENTOS ORGÂNICOS E INORGÂNICOS, ANTIALÉRGICA, CAIXA COM 12 FRASCOS DE APROXIMADAMENTE 15 ML, CORES VARIADAS.</b>	UNIDADE	50	COLOR MAKE	R\$ 52,48	cinquenta e dois reais e quarenta e oito centavos	R\$ 2.624,00	dois mil, seiscentos e vinte e quatro reais
316	<b>TINTA GUACHE - ESPECIFICAÇÕES TÉCNICAS MÍNIMAS: TIPO PARA PINTURA A PINCEL EM PAPEL, PAPEL CARTÃO, CARTOLINA, GESSO, MADEIRA E CERÂMICA, COMPOSIÇÃO EM RESINA, ÁGUA, PIGMENTOS, CARGA E CONSERVANTE, NÃO TÓXICO E SOLÚVEL EM ÁGUA, CORES VARIADAS (SERÁ ESCOLHIDA PELA CONTRATANTE NO ATO DO PEDIDO), FRASCO COM 250 ML</b>	UNIDADE	1000	PIRATININGA	R\$ 3,17	três reais e dezessete centavos	R\$ 3.170,00	três mil, cento e setenta reais
319	<b>TINTA RELEVO DIMENSIONAL METÁLICA – ESPECIFICAÇÕES TÉCNICAS MÍNIMAS: FABRICADO A BASE DE RESINA EM PVA, FRASCO COM 20ML, CORES VARIADAS (SERÁ ESCOLHIDA PELA CONTRATANTE NO ATO DO PEDIDO)</b>	UNIDADE	200	ACRILEX	R\$ 5,30	cinco reais e trinta centavos	R\$ 1.060,00	mil e sessenta reais
320	<b>TINTA SPRAY FOSCO 350ML - ESPECIFICAÇÕES TÉCNICAS MÍNIMAS: FABRICADO COM TINTA DO TIPO ESMALTE SINTÉTICO, UTILIZADO EM GRAFITAGEM, CORES VARIADAS (SERÁ ESCOLHIDA PELA CONTRATANTE NO ATO DO PEDIDO)</b>	UNIDADE	50	TEK BOND	R\$ 17,78	dezessete reais e setenta e oito centavos	R\$ 889,00	oitocentos e oitenta e nove reais
321	<b>VERNIZ - ESPECIFICAÇÕES TÉCNICAS MÍNIMAS: TIPO PARA ARTESANATO, SPRAY, EMBALAGEM COM 300ML, APROXIMADAMENTE 205G</b>	UNIDADE	10	TEK BOND	R\$ 22,40	vinte e dois reais e quarenta centavos	R\$ 224,00	duzentos e vinte e quatro reais
<b>VALOR TOTAL:</b>						<b>R\$</b>	<b>369.285,90</b>	
<b>trezentos e sessenta e nove mil, duzentos e oitenta e cinco reais e noventa centavos</b>								

#### DECLARAÇÕES

Declaramos para todos os efeitos legais, que ao apresentar esta proposta, com preços e prazos acima indicados, estamos de pleno acordo com as condições gerais e especiais estabelecidos para esta licitação, aos quais nos submetemos incondicional e integralmente. Declaramos que tomamos conhecimento de todas as informações e condições para o cumprimento das obrigações objeto desta licitação e que atendemos todas as condições do Edital. Declaramos que nos preços apresentados nesta proposta, estão inclusos os custos de despesas, tais como: custos diretos e indiretos, tributos, incidentes, taxa administrativa, serviços, encargos sociais e trabalhistas, e outros necessários ao cumprimento integral do objeto deste Edital. Declaramos que examinamos, conhecemos e nos submetemos a todas as condições contidas no Edital deste Pregão, bem como verificamos todas as especificações nele contidas, não havendo qualquer discrepância entre quaisquer informações e/ou documentos que dele fazem parte, e estamos cientes de todas as condições que possam de qualquer forma influir nos custos, assim como de qualquer despesa relativa à realização integral de seu objeto, assumindo total responsabilidade pelas informações, erros ou omissões existentes nesta proposta. Declaramos, ainda, que estão incluídos nos preços propostos todas as despesas relacionadas com o objeto da licitação, como impostos, fretes, seguros, taxas, encargos trabalhistas, previdenciários, sociais, fiscais e comerciais, gastos com transportes, prêmios de seguros e outras despesas decorrentes de exigência legal. Declaramos que examinamos, conhecemos e nos submetemos a todas as condições contidas no Edital deste Pregão, bem como verificamos todas as especificações nele contidas, não havendo qualquer discrepância entre quaisquer informações e/ou documentos que dele fazem parte, e estamos cientes de todas as condições que possam de qualquer forma influir nos custos, assim como de qualquer despesa relativa à realização integral de seu objeto, assumindo total responsabilidade pelas informações, erros ou omissões existentes nesta proposta. Declaramos, ainda, que estão incluídos no preço proposto todas as despesas relacionadas com o objeto da licitação, como impostos, fretes, seguros, taxas, encargos trabalhistas, previdenciários, sociais, fiscais e comerciais, gastos com transportes, descarga, prêmios de seguros e outras despesas decorrentes de exigência legal." Declaramos que nossa proposta engloba todos os custos operacionais da atividade, incluindo frete, seguros, tributos incidentes, bem como quaisquer outras despesas, diretas e indiretas, inclusive com serviços de terceiros, incidentes e necessários ao cumprimento integral do objeto desta contratação, renunciando, na oportunidade, o direito de reivindicar custos adicionais.

**PRAZO E FORMA DE ENTREGA:** A entrega dos produtos deverá ser feita no prazo máximo de até 20 (vinte) dias corridos, contados da data do recebimento da autorização de fornecimento e/ou requisição, salvo se houver pedido formal de prorrogação deste, devidamente justificado pela empresa Detentora do Registro de Preços e acatado pela PREFEITURA. Os produtos adquiridos deverão ser separados pelo fornecedor e entregues no ALMOXARIFADO CENTRAL da Prefeitura Municipal de Itaúba/MT, observando o prazo determinado pela PREFEITURA, sendo que as despesas de seguro, taxas, pedágios, frete ou transporte dos produtos serão por conta da empresa Detentora do Registro de Preços.

**\*Endereço do local da entrega:** ALMOXARIFADO CENTRAL - Av. Tancredo Neves, s/nº, Bairro Centro, CEP. 78.510-000 – Prédio ao lado da Prefeitura Municipal de Itaúba/MT, no horário das 7:00 às 11:00 horas e das 13:00 às 16:00 horas, de segunda à sexta-feira, em dias de expediente da Prefeitura.

**VALIDADE DA PROPOSTA:** Prazo de validade da proposta de no mínimo 60 (sessenta) dias, a contar da data da sessão deste pregão eletrônico.

Declaramos para todos os efeitos legais, que ao apresentar esta proposta, com preços e prazos acima indicados, estamos de pleno acordo com as condições gerais e especiais estabelecidos para esta licitação, aos quais nos submetemos incondicional e integralmente. Declaramos que tomamos conhecimento de todas as informações e condições para o cumprimento das obrigações objeto desta licitação e que atendemos todas as condições do Edital. Declaramos que temos amplo conhecimento do local de entrega do produto, assim como concordamos com a sua alteração, exclusão ou inclusão de outros locais dentro do perímetro urbano. Declaramos, sob pena de sanção cabível, que dispomos de toda a infraestrutura para atender as exigências e cumprir com os compromissos firmados em conformidade com o Edital. Estando de acordo com os termos do ato convocatório e com a legislação nele indicada, propomos os valores acima.

**DADOS PARA PAGAMENTO: AGENCIA Nº 8687-8- C/C 76812-X - BANCO DO BRASIL  
DECLARAMOS ESTAR DE ACORDO COM TODAS EXIGENCIAS DO EDITAL EM REFERENCIA**

ALDENEY  
ANTONIO

NETO:03027487  
680

Assinado de forma  
digital por ALDENEY  
ANTONIO  
NETO:03027487680  
Dados: 2025.04.28  
10:11:48 -04'00'

---

ALDENEY ANTONIO NETO  
PROPRIETARIO

RG: M-7 908026 CPF:030.274.876-80  
CYAN PAPELARIA E MAT. DE INF. LTDA  
CNPJ Nº 20.357.366/0001-20

CNPJ: 20.357.366/0001-20  
INSC. EST.: 13.544.670-8  
CYAN PAPELARIA E MATERIAIS DE  
INFORMÁTICA LTDA.  
AV. ISAAC PÓVOAS, Nº. 475, SUBSOLO, SALA 1  
CENTRO NORTE  
TELEFONE: (65) 3025-1144  
CEP. 78.005-340 - CUIABÁ - MT.



DAGEAL COM. DE MATERIAL DE ESCRITORIO LTDA

CNPJ:07.245.458/0001-50 IE:1700006930  
 RUA PRINCESA ISABEL 26 CENTRO  
 BARAO DE COTEGIPE RS CEP: 99740000  
 E-MAIL: dageal07@gmail.com  
 FONE: (54) 99682-4446

## PROPOSTA COMERCIAL

Prefeitura Itaubá 0122025 PCP hj

ABERTURA: 11/04/2025

**2888 - PREFEITURA MUNICIPAL DE ITAUBA**  
**03.238.961/0001-27 AV TANCREDO NEVES 799**

ITAUBA

MT 78510000

VALIDADE DA PROPOSTA:60 DIAS  
 PRAZO DE ENTREGA:20 DIAS

CÓD.	DESCRIÇÃO	M A R C A	UND	QUANT.	PREÇO R\$	
					R\$ UNITÁRIO	R\$ TOTAL
8	APAGADOR P/ QUADRO BRANCO APAGADOR PARA QUADRO BRANCO - ESPECIFICAÇÕES TÉCNICAS MÍNIMAS: FABRICADO EM MATERIAL DO TIPO PLÁSTICO, DESTINADO PARA QUADRO BRANCO, COM MEDIDAS APROXIMADAS DE 15,00X05,00CM, BASE EM ESPUMA, ESTOJO PARA 02 (DOIS) PINCÉIS	masterprint	UN	100,00	3,79	379,00
55	CANETA MARCA TEXTO - AMARELO CANETA MARCA TEXTO 5,00MM - ESPECIFICAÇÕES TÉCNICAS MÍNIMAS: TINTA SUPER FLUORESCENTE, PONTA CHANFRADA, INDEFORMÁVEL E MACIA, ESPESSURA APROXIMADA DA PONTA 5,0 MM, NÃO RECARREGÁVEL, TAMPANTE ANTE ASFIXIANTE, NAS CORES AMARELO, LARANJA, ROSA OU VERDE, FLUORESCENTE (SERÁ ESCOLHIDA PELA CONTRATANTE NO ATO DO PEDIDO)	brw	UN	500,00	0,74	370,00
56	CANETA MARCA TEXTO - DIVERSAS CORES CANETA MARCA TEXTO 5,00MM CAIXA - ESPECIFICAÇÕES TÉCNICAS MÍNIMAS: TINTA SUPER FLUORESCENTE, PONTA CHANFRADA, INDEFORMÁVEL E MACIA, ESPESSURA APROXIMADA DA PONTA 5,0 MM, NÃO RECARREGÁVEL, TAMPANTE ANTE ASFIXIANTE, NAS CORES AMARELO, LARANJA, ROSA OU VERDE, FLUORESCENTE (SERÁ ESCOLHIDA PELA CONTRATANTE NO ATO DO PEDIDO), CAIXA COM 12 UNIDADES.	brw	CX	100,00	8,94	894,00
69	CLIPS 8/0 GALVANIZADO C/ 500 GR CLIPS PARA PAPEL Nº 06/0 #3 ESPECIFICAÇÕES TÉCNICAS MÍNIMAS: FABRICADO EM MATERIAL DO TIPO AÇO GALVANIZADO, COM TRATAMENTO ANTIFERRUGEM, COR PRATA, CAIXA COM 500G	top	CX	100,00	8,39	839,00
72	COLA BRANCA 40 G COLA BRANCA 040G #3 ESPECIFICAÇÕES TÉCNICAS MÍNIMAS: COLA LÍQUIDA, IDEAL PARA COLAGENS EM PAPEL, DE USO ESCOLAR, COMPOSTA DE ACETATO DE POLIVINILA, ATÓXICO E LAVÁVEL, BICO APLICADOR QUE FACILITA A APLICAÇÃO, DISPERSÃO AQUOSA À BASE DE PVA, EMBALAGEM DE 40G	frama	UN	1.500,00	1,04	1.560,00
83	CORRETIVO LÍQUIDO 18 ML CORRETIVO LÍQUIDO 18ML - ESPECIFICAÇÕES TÉCNICAS MÍNIMAS: FÓRMULA À BASE DE ÁGUA, SEM ODOR, ATÓXICO, USO ESCOLAR, BASE DE ÁGUA, SECAGEM RÁPIDA, PINCEL MACIO	frama	UN	150,00	1,71	256,50
90	ENVELOPE BRANCO 185X248 ENVELOPE SACO BRANCO 176X250MM #3 ESPECIFICAÇÕES TÉCNICAS MÍNIMAS: CONFECCIONADO EM PAPEL SULFITE, GRAMATURA EM 90G, NA COR BRANCA, SEM IMPRESSÃO, COM ABA	reipel	UN	1.000,00	0,35	350,00

91	ENVELOPE BRANCO 185X248 ENVELOPE SACO BRANCO 180X250MM #3 ESPECIFICAÇÕES TÉCNICAS MÍNIMAS: CONFECCIONADO EM PAPEL SULFITE, GRAMATURA EM 90G, NA COR BRANCA, SEM IMPRESSÃO, COM ABA	reipel	UN	1.000,00	0,35	350,00
98	ENVELOPE OURO 200X280 ENVELOPE SACO OURO 200X280MM #3 ESPECIFICAÇÕES TÉCNICAS MÍNIMAS: CONFECCIONADO EM MATERIAL DO TIPO PAPEL KRAFT, GRAMATURA EM 80G, NA COR OURO, SEM IMPRESSÃO, COM ABA	reipel	UN	500,00	0,37	185,00
176	LAMINA DE ESTILETE 18 MM LÂMINA PARA ESTILETE 18MM - ESPECIFICAÇÕES TÉCNICAS MÍNIMAS: FABRICADO EM MATERIAL DO TIPO AÇO CARBONO, CABO EM PLÁSTICO RÍGIDO	leonora	UN	200,00	2,09	418,00
190	PINCEL MARCADOR P/ QUADRO BRANCO - PRETO MARCADOR - DE QUADRO BRANCO, CORPO EM PLÁSTICO, PONTA DE ACRÍLICO, POROSA, NA COR PRETA.	brw	UN	500,00	1,61	805,00
191	PINCEL MARCADOR P/ QUADRO BRANCO - VERMELHO MARCADOR - DE QUADRO BRANCO, CORPO EM PLÁSTICO, PONTA DE ACRÍLICO, POROSA, NA COR VERMELHA.	brw	UN	500,00	1,61	805,00
192	PINCEL MARCADOR P/ QUADRO BRANCO - VERDE MARCADOR - DE QUADRO BRANCO, CORPO EM PLÁSTICO, PONTA DE ACRÍLICO, POROSA, NA COR VERDE	brw	UN	300,00	1,61	483,00
210	PAPEL CARBONO PAPEL CARBONO - ESPECIFICAÇÕES TÉCNICAS MÍNIMAS: TIPO FILME AZUL OU PRETO, PELÍCULA DE POLIÉSTER COM CAMADA DE CARBONO, FOLHAS INDIVIDUALMENTE SEPARADAS, TINTA AUTO REGENERATIVA, DIMENSÕES 210X297MM, EMBALAGEM COM DADOS DE IDENTIFICAÇÃO DO PRODUTO E DADOS DO FABRICANTE, CAIXA COM 100 FOLHAS	radex	CX	10,00	51,49	514,90
241	PASTA L OFICIO - DIVERSAS CORES PASTA #4L#5 - ESPECIFICAÇÕES TÉCNICAS MÍNIMAS: FABRICADO EM MATERIAL TIPO PLÁSTICO TRANSPARENTE, PASTA TIPO L, TAMANHO 0,20/23X33CM, OFICIO 02	acp	UN	200,00	0,66	132,00
252	PASTA CARTOLINA ABA E ELASTICO - DIVERSAS CORES PASTA EM PAPELÃO 24X35CM - ESPECIFICAÇÕES TÉCNICAS MÍNIMAS: COM ABA/OFCIO E ELÁSTICO	uriarte	UN	50,00	2,11	105,50
302	REGUA ALUMINIO 30 CM RÉGUA 30CM ALUMÍNIO - ESPECIFICAÇÕES TÉCNICAS MÍNIMAS: FABRICADA EM MATERIAL DO TIPO ALUMÍNIO, UNIDADE DE MEDIDA EM CENTÍMETROS E MILÍMETROS, EMBALAGEM COM DADOS DE IDENTIFICAÇÃO DO PRODUTO E DADOS DO FABRICANTE	lyke	UN	100,00	4,04	404,00

T O T A I S: R\$

Oito Mil e Oitocentos e Cinquenta Reais e Noventa Centavos

8.850,90

Garantia dos produtos: 1 (um) ano para todos os itens vencedores.

Declaramos que concordamos com todos os termos e condições do edital.

Declaro que estão inclusas todas as despesas que influam nos custos, tais como: transporte, seguros, tributos (impostos, taxas, emolumentos, contribuições fiscais e parafiscais, obrigações sociais, trabalhistas fiscais, encargos comerciais ou de qualquer natureza e todos os Ônus diretos.)

DADOS BANCÁRIOS PARA CRÉDITOS DE PAGAMENTOS:

CRESOL / 133 AG=5502-6 CC=3916-0

BANRISUL / 041 AG=0122 CC=0601119604

DAIANE CARLA

TOMAZELLI

MINSKI:0048804

9083

Assinado de forma digital por DAIANE CARLA TOMAZELLI

MINSKI:00488049083

Dados: 2025.04.28

11:19:35 -03'00'

BARAO DE COTEGIPE sexta-feira, 11 de abril de 2025

DAGEAL COM. DE MATERIAL DE ESCRITORIO LTDA

A empresa SSC Soluções em Fornecimento de Mercadorias LTDA, inscrita no CNPJ nº 93.577.427/0001-38, inscrição estadual nº 128/0049615 e inscrição municipal nº 40.030/001, OPTANTE PELO SIMPLES NACIONAL, estabelecida na Rua Marechal Deodoro da Fonseca nº 570, Centro - São Sebastião do Cai/RS - CEP 95760-000, ciente e de acordo com as especificações e condições do Termo de Referência e Edital, vem por meio de seu representante legal, o Sr. Moacir Duarte, com CPF nº 365.878.007-00 e RG nº 7604892, Órgão Emissor SSP/SC:

**Propor os preços abaixo descritos para participação do pregão eletrônico nº 012/2025 – SRP, Processo Administrativo nº 021/2025 - Prefeitura Municipal de Itaúba/MT - INT 1247**

Item	Unidade	Quantidade	Descrição	Marca	Valor Unitário	Valor Total
13	UNIDADE	200	ARGILA - DE MODELAR PARA ARRANJOS FLORAIS ARTIFICIAIS, COR NATURAL- EMBALAGEM DE 1KG.	VILAGE	R\$ 6,99	R\$ 1.398,00
33	UNIDADE	1000	BORRACHA BRANCA MACIA Nº 60 - ESPECIFICAÇÕES TÉCNICAS MÍNIMAS: FABRICADO EM MATERIAL DO TIPO LÁTEX NATURAL, DESTINADA PARA APAGAR LÁPIS E GRAFITE, BORRACHA MACIA E SUAVE, APLICÁVEL SOBRE DIVERSOS TIPOS DE SUPERFÍCIE E PARA QUALQUER GRADUAÇÃO DE GRAFITE, NO FORMATO RETANGULAR, NA COR BRANCA.	YINS	R\$ 0,25	R\$ 250,00
64	UNIDADE	50	CLIQUE - AÇO REVESTIDO DE PLÁSTICO, PARALELO, COLORIDO, 2/0, CAIXA 100 UNIDADES.	TOP	R\$ 3,54	R\$ 177,00
84	UNIDADE	100	CORRETIVO TIPO CANETA - ESPECIFICAÇÕES TÉCNICAS MÍNIMAS: CORRETIVO TIPO CANETA, USO ESCOLAR, COM TAMPA, CORPO DE PLÁSTICO OPACO, NA COR BRANCA, PONTA FINA DE METAL, ATÓXICA, COM 8ML, PARA CORREÇÃO DE QUALQUER TIPO DE ESCRITA	BAZE	R\$ 1,95	R\$ 195,00
111	UNIDADE	100	ESTILETE 18MM - ESPECIFICAÇÕES TÉCNICAS MÍNIMAS: FABRICADO SEU CORPO EM PLÁSTICO ABS, GUIA DE AÇO INOX, LÂMINA PARA CORTE LARGA 18MM, TRAVA DA LÂMINA, DISPOSITIVO PARA SUBSTITUIR A LÂMINA, USO PROFISSIONAL, SISTEMA DE SEGURANÇA DE QUEBRA DE LÂMINA	CUTER	R\$ 3,00	R\$ 300,00
122	UNIDADE	100	FITA ADESIVA - DE POLIPROPILENO, MEDINDO 12,00MMX10,00M, COLORIDA.	FIX	R\$ 0,70	R\$ 70,00
140	UNIDADE	100	FITA PARA PRESENTE - DO TIPO LACO GRAVATA, TAMANHO GRANDE MEDINDO 25CM.	IMP	R\$ 0,54	R\$ 54,00
141	UNIDADE	100	FITA PARA PRESENTE - DO TIPO LACO GRAVATA, TAMANHO MÉDIO MEDINDO 15CM.	IMP	R\$ 0,99	R\$ 99,00
149	UNIDADE	100	GRAFITE 00,50MM - ESPECIFICAÇÕES TÉCNICAS MÍNIMAS: FABRICADAS POR PROCESSO EXCLUSIVO E ECOLÓGICO, SEM PVC, SEM AGENTES AMACIADORES, MAIS DE 90% DE MATÉRIAS-PRIMAS NATURAIS, ADEQUADA A TODAS AS LAPISEIRAS, DUREZA HB, MINA MUITO FLEXÍVEL, EXTREMAMENTE RESISTENTE À QUEDA, TUBO COM 12 MINAS	SMART	R\$ 0,49	R\$ 49,00
150	UNIDADE	150	GRAFITE 00,70MM - ESPECIFICAÇÕES TÉCNICAS MÍNIMAS: FABRICADAS POR PROCESSO EXCLUSIVO E ECOLÓGICO, SEM PVC, SEM AGENTES AMACIADORES, MAIS DE 90% DE MATÉRIAS-PRIMAS NATURAIS, ADEQUADA A TODAS AS LAPISEIRAS, DUREZA HB, MINA MUITO FLEXÍVEL, EXTREMAMENTE RESISTENTE À QUEDA, TUBO COM 12 MINAS	APEX	R\$ 0,49	R\$ 73,50
215	UNIDADE	1000	PAPEL CARTOLINA LAMINADA - ESPECIFICAÇÕES TÉCNICAS MÍNIMAS: GRAMATURA DE 1150 G/M2, DO TIPO LAMINADA, MEDINDO 49 X 59 CM, CORES VARIADAS (SERÁ ESCOLHIDO PELA CONTRATANTE NO ATO DO PEDIDO)	RST	R\$ 1,59	R\$ 1.590,00

222	UNIDADE	200	PAPEL DE SEDA - ESPECIFICAÇÕES TÉCNICAS MÍNIMAS: TAMANHO 50X70CM, CORES VARIADAS (AS CORES DEVERÃO SER ESCOLHIDAS PELA CONTRATANTE NO ATO DO PEDIDO)	RST	R\$ 0,30	R\$ 60,00
264	UNIDADE	10	PERFURADOR DE PAPEL (40 FOLHAS) - ESPECIFICAÇÕES TÉCNICAS MÍNIMAS: FABRICADO EM MATERIAL DO TIPO METAL COM APOIO PLÁSTICO, PINOS, PERFURADORES, MOLA EM AÇO, COM CAPACIDADE PARA PERFURAR 40 FOLHAS, DIÂMETRO DOS FUROS DE 6MM E DISTÂNCIA ENTRE FUROS DE 80MM, ACABAMENTO EM PINTURA PRETO FOSCO	YINS	R\$ 15,00	R\$ 150,00
271	UNIDADE	100	PINCEL Nº 00 PARA PINTURA EM TECIDO - ESPECIFICAÇÕES TÉCNICAS MÍNIMAS: FORMATO CHATO, CABO LONGO AMARELO, VIROLA DE ALUMÍNIO, CERDA BRANCA E FORTE	RIO	R\$ 0,83	R\$ 83,00
272	UNIDADE	100	PINCEL Nº 02 PARA PINTURA EM TECIDO - ESPECIFICAÇÕES TÉCNICAS MÍNIMAS: ESPECIFICAÇÕES TÉCNICAS MÍNIMAS: FORMATO CHATO, CABO LONGO AMARELO, VIROLA DE ALUMÍNIO, CERDA BRANCA E FORTE	RIO	R\$ 0,83	R\$ 83,00
273	UNIDADE	100	PINCEL Nº 04 PARA PINTURA EM TECIDO - ESPECIFICAÇÕES TÉCNICAS MÍNIMAS: ESPECIFICAÇÕES TÉCNICAS MÍNIMAS: FORMATO CHATO, CABO LONGO AMARELO, VIROLA DE ALUMÍNIO, CERDA BRANCA E FORTE	RIO	R\$ 0,83	R\$ 83,00
274	UNIDADE	100	PINCEL Nº 06 PARA PINTURA EM TECIDO - ESPECIFICAÇÕES TÉCNICAS MÍNIMAS: FORMATO CHATO, CABO LONGO AMARELO, VIROLA DE ALUMÍNIO, CERDA BRANCA E FORTE	RIO	R\$ 0,83	R\$ 83,00
275	UNIDADE	100	PINCEL Nº 08 PARA PINTURA EM TECIDO - ESPECIFICAÇÕES TÉCNICAS MÍNIMAS: FORMATO CHATO, CABO LONGO AMARELO, VIROLA DE ALUMÍNIO, CERDA BRANCA E FORTE	RIO	R\$ 0,83	R\$ 83,00
276	UNIDADE	100	PINCEL Nº 10 PARA PINTURA EM TECIDO - ESPECIFICAÇÕES TÉCNICAS MÍNIMAS: FORMATO CHATO, CABO LONGO AMARELO, VIROLA DE ALUMÍNIO, CERDA BRANCA E FORTE	RIO	R\$ 0,90	R\$ 90,00
277	UNIDADE	100	PINCEL Nº 12 PARA PINTURA EM TECIDO - ESPECIFICAÇÕES TÉCNICAS MÍNIMAS: FORMATO CHATO, CABO LONGO AMARELO, VIROLA DE ALUMÍNIO, CERDA BRANCA E FORTE	RIO	R\$ 0,90	R\$ 90,00
278	UNIDADE	100	PINCEL Nº 14 PARA PINTURA EM TECIDO - ESPECIFICAÇÕES TÉCNICAS MÍNIMAS: FORMATO CHATO, CABO LONGO AMARELO, VIROLA DE ALUMÍNIO, CERDA BRANCA E FORTE	RIO	R\$ 0,90	R\$ 90,00
279	UNIDADE	100	PINCEL Nº 16 PARA PINTURA EM TECIDO - ESPECIFICAÇÕES TÉCNICAS MÍNIMAS: FORMATO CHATO, CABO LONGO AMARELO, VIROLA DE ALUMÍNIO, CERDA BRANCA E FORTE	RIO	R\$ 0,90	R\$ 90,00
281	UNIDADE	200	PINCEL Nº 24 PARA PINTURA EM TECIDO - ESPECIFICAÇÕES TÉCNICAS MÍNIMAS: FORMATO CHATO, CABO LONGO AMARELO, VIROLA DE ALUMÍNIO, CERDA BRANCA E FORTE	ONDA	R\$ 5,48	R\$ 1.096,00

290	UNIDADE	50	PRANCHETA COM PRENDEDOR METÁLICO - ESPECIFICAÇÕES TÉCNICAS MÍNIMAS: FABRICADO EM MATERIAL EM MDF, COM PRENDEDOR METÁLICO, TAMANHO A4, DIMENSÕES APROXIMADAS DE 34,4X25X3,5CM	CARBRINK	R\$ 4,73	R\$ 236,50
304	KG	50	SERPENTINA - ESPECIFICAÇÕES TÉCNICAS MÍNIMAS: FABRICADO EM MATERIAL DO TIPO PAPEL DE ALTA QUALIDADE, CORES VARIADAS (SERÁ ESCOLHIDA PELA CONTRATANTE NO ATO DO PEDIDO), PACOTE COM 04 ROLOS	PASSARELA	R\$ 9,00	R\$ 450,00
<b>Valor Total da Proposta de Preços</b>						<b>R\$ 7.023,00</b>
Valor Total da Proposta de Preços por Extenso:						#NOME?
Validade da Proposta:				365 (trezentos e sessenta e cinco) dias		
Prazo de Pagamento:				30 (trinta) dias		
Prazo de Entrega:				20 (vinte) dias		
Prazo de Garantia:				Conforme lei vigente		

Todos os produtos são de procedência nacional.

Declaramos que sob as penas da lei o devido cumprimento das exigências de reserva de cargos para pessoa com deficiência e para reabilitado da Previdência Social, previstas em lei e em outras normas específicas, está desobrigado da cota legal para pessoas com deficiência ou beneficiários reabilitados da Previdência Social, prevista no art. 93 da Lei nº 8.213 de 1991.

Declaramos para os efeitos do disposto na Lei Complementar nº 123, de 14 de dezembro de 2006, que a Empresa responsável por esta proposta, está enquadrada na categoria PEQUENO PORTE, bem como não está incluída nas hipóteses do §4º do art. 3º da Lei Complementar nº 123, de 14 de dezembro de 2006.

Declaro, nos termos do art. 63, § 1º, da Lei nº 14.133/2021, que esta proposta econômica compreende a integralidade dos custos para atendimento dos direitos trabalhistas assegurados na Constituição Federal, nas leis trabalhistas, nas normas infralegais, nas convenções coletivas de trabalho e nos termos de ajustamento de conduta vigentes na data de entrega da proposta;

Declaro para fins de participação no PREGÃO ELETRÔNICO Nº 012/2025 que nos preços propostos encontram-se incluídos todos os tributos, encargos sociais e quaisquer outros ônus que porventura possam recair sobre o objeto do presente Pregão, bem como as despesas de transporte e entrega dos produtos.

E-mail: ssc@passarelafeliz.com.br

E-mail para atas: atasecontratos@passarelafeliz.com.br

WhatsApp: (51) 99531-1682

E-mail jurídico: assessoriajuridica@passarelafeliz.com.br

E-mail para empenhos: estoque@passarelafeliz.com.br (para materias esportivos/brinquedos/aviamento)

WhatsApp: (51) 99541-6361 - Rose ou (51) 99834-4946 - Rejane

empenhos@passarelafeliz.com.br (material escolar e de expediente)

WhatsApp: (51) 99602-0685 - Leo

WhatsApp: (51) 99590-7159 ou (51) 99804-6072

Banco Banrisul: AG: 0142 C/C: 0606158209

Banco do Brasil: AG: 2061-3 C.C: 16804-1

São Sebastião do Cai - RS, quinta-feira dia 10 de abril de 2025.

**SSC SOLUCOES EM FORNECIMENTO DE MERCADORIAS**  
 LTDA:93577427000138

Assinado digitalmente por SSC SOLUCOES EM FORNECIMENTO DE MERCADORIAS LTDA:93577427000138  
 ND: C=BR, O=ICP-Brasil, S=RS, L=Sao Sebastiao do Cai, OU=AC FCDL SC v5, OU=829597000167, OU=Presencial, OU=Certificado PJ A1, CN=SSC SOLUCOES EM FORNECIMENTO DE MERCADORIAS LTDA:93577427000138  
 Razão: Eu sou o autor deste documento  
 Localização:  
 Data: 2025.04.11 09:50:56-03'00"  
 Foxit PDF Reader Versão: 2024.4.0

SSC SOLUÇÕES EM FORNECIMENTO DE MERCADORIAS LTDA

Moacir Duarte - Proprietário

RG: 7604892 / CPF: 365.878.007-00

**93.577.427/0001-38**  
**SSC SOLUÇÕES EM FORNECIMENTO DE MERCADORIAS LTDA**  
 R. Marechal Deodoro, 570. Centro  
 São Sebastião do Cai/RS - CEP 95.760-000

**Ao Órgão Prefeitura Municipal de Itauba. Pregão Eletrônico N° 012/2025. Apresentamos nossa proposta de preços.**

Item	Descrição	Unidade	Qtd	R\$ Unitário	Valor Total
0035	BRINQUEDO EDUCATIVO E RECREATIVO - TAPETE TATAME EVA 36 PLACAS COM ALFABETO E NÚMEROS INFANTIL COLORIDO 8MM. <b>MODELO:</b> CÓD 0366 <b>MARCA/FABRICANTE:</b> CARLÚ	UN	20,00	103,99	2.079,80
Valor total da proposta:					2.079,80

O valor total dessa proposta é de R\$2.079,80 (dois mil e setenta e nove reais e oitenta centavos).

**Dados Comerciais:**

DADOS BANCÁRIOS PARA PAGAMENTO:

Banco do Brasil (001) Agência: 0132-5 Conta Corrente: 74693-2

Praça de Pagamento: Erechim/RS

Validade da proposta: 60 (sessenta) dias.

Prazo de entrega: CONF EDITAL.

Local de entrega: CONF EDITAL

Prazo de Pagamento: CONF EDITAL

**Observações:**

Somos empresa de pequeno porte optantes pelo Simples Nacional.

Barão de Cotegipe/RS, 11 de Abril de 2025

Representante Legal	
T NAVA COMERCIO DE ELETRODOMESTICOS LTDA:1891250000016 5	Assinado de forma digital por T NAVA COMERCIO DE ELETRODOMESTICOS LTDA:18912500000165 Dados: 2025.04.11 09:05:40 -03'00'
Tamires Nava	
<b>RG:</b> 5090412825	<b>CPF:</b> 019.737.340-28

## Tapete Alfanumérico Pequeno – 0366

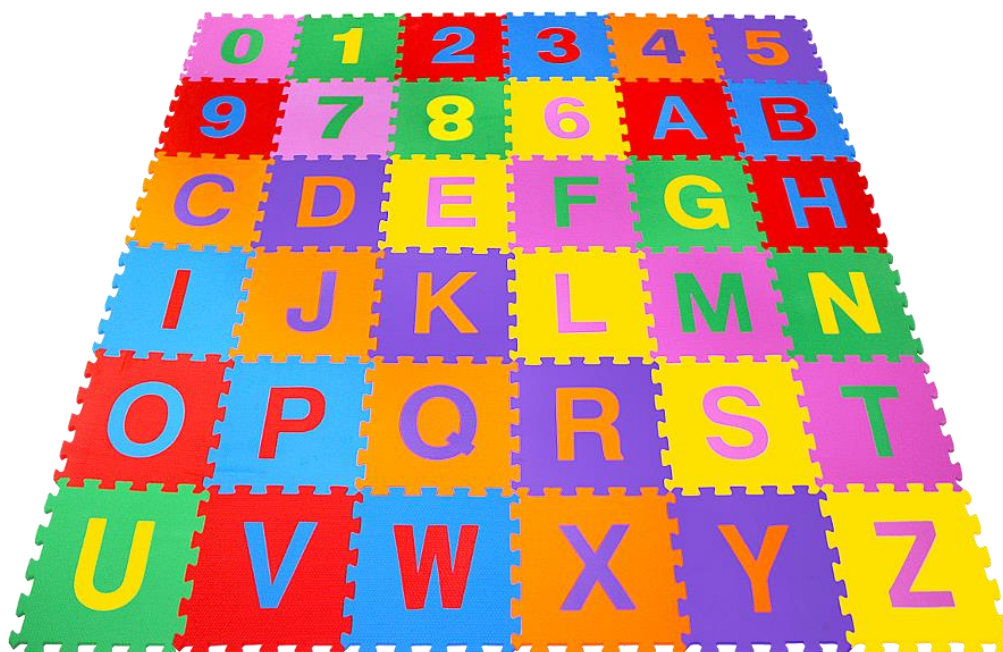

### Descrição do Produto:

Os tapetes em E.V.A da Carlu são excelentes para realizar atividades diversas com as crianças, proporcionando conforto e segurança para as suas brincadeiras.

**Descritivo detalhado:** Tapete confeccionado em E.V.A. colorido. Composto por 36 bases vazadas de 12 x 12 cm, sendo 26 bases com as letras do alfabeto e 10 números de 0 a 9, encaixados na base de cores alternadas. Tapete montado mede aproximadamente: 67 x 67 cm. Embalagem: Sacola de P.V.C. transparente com alça e zíper.

# VAMBEL EQUIPAMENTOS PARA ESCRITORIO LTDA

RUA : FREDERICO JENSEN Nº1866-FUNDOS –ITOUVAZINHA –  
BLUMENAU-SC CEP: 89.066-304

EMPRESA:VAMBEL EQUIPAMENTOS PARA ESCRITORIO LTDA

RUA: FREDERICO JENSEN Nº1866-FUNDOS –ITOUVAZINHA –BLUMENAU-SC CEP: 89.066-304

TELEFONE: (047)3323-6903 E-MAIL: vambel.sc@gmail.com

INSCRIÇÃO ESTADUAL : 258.289830 INSCRIÇÃO MUNICIPAL: 119189

CPF: 025.934.349-88 rg: 33.91.697-sc contato : (048)99962-6109 (048)99153-8953

Dados bancário : BANCO DO BRASIL AGENCIA: 2999-8 CONTA : 108236-1

PREGÃO ELETRÔNICO Nº 012/2025 ANEXO II – MODELO FORMULÁRIO DE PROPOSTA CARTA  
PROPOSTA À PREFEITURA MUNICIPAL DE ITAÚBA - MT. A/C: DO PREGOEIRO OFICIAL  
ASSUNTO: PROPOSTA REF. AO PREGÃO ELETRÔNICO Nº 012/2025 – SRP.

## Proposta comercial

Item	Descrição	quant	Und.	marca	v.unit.	v.total
297	QUADRO BRANCO 3,00X1,10M - ESPECIFICAÇÕES TÉCNICAS MÍNIMAS: MOLDURA EM ALUMÍNIO, FORMICA COM MEDIDA DE 3,00X1,10M, LAMINADO BRANCO.	10	pc	Vambel Qb-110cm x 300cm	R\$750,00	R\$7.500,00
	R\$7.500,00 sete mil e quinhentos reais					R\$7.500,00

TOTAL ACORDO COM EDITAL E SEUS ANEXOS E TODOS OS ENCARGOS INCLUSOS INCLUSIVE FRETE .

Prazo de Entrega: 15 dias uteis.

Validade da Proposta: 90 dias .

Declaro, nos termos do art. 63, § 1º, da Lei nº 14.133/2021, que esta proposta econômica compreende a integralidade dos custos para atendimento dos direitos trabalhistas assegurados na Constituição Federal, nas leis trabalhistas, nas normas infralegais, nas convenções coletivas de trabalho e nos termos de ajustamento de conduta vigentes na data de entrega da proposta; Declaro para fins de participação no PREGÃO ELETRÔNICO Nº 012/2025 que nos preços propostos encontram-se incluídos todos os tributos, encargos sociais e quaisquer outros ônus que porventura possam recair sobre o objeto do presente Pregão, bem como as despesas de transporte e entrega dos produtos. EMPRESA OPTANTE PELO SIMPLES NACIONAL.

Os produtos adquiridos deverão ser separados pelo fornecedor e entregues no ALMOXARIFADO CENTRAL da Prefeitura Municipal de Itaúba/MT, observando o prazo determinado pela PREFEITURA, sendo que as despesas de seguro, taxas, pedágios, frete ou transporte dos

**CNPJ: 27.340.262/0001-51**

# **VAMBEL EQUIPAMENTOS PARA ESCRITORIO LTDA**

**RUA : FREDERICO JENSEN Nº1866-FUNDOS –ITOUPAVAZINHA –  
BLUMENAU-SC CEP: 89.066-304**

produtos serão por conta da empresa Detentora do Registro de Preços. ➤ Endereço do local da entrega: ALMOXARIFADO CENTAL - Av. Tancredo Neves, s/nº, Bairro Centro, CEP. 78.510-000 – Prédio ao lado da Prefeitura Municipal de Itaúba/MT, no horário das 7:00 às 11:00 horas e das 13:00 às 16:00 horas, de segunda à sexta-feira, em dias de expediente da Prefeitura.

GARANTIA : 24 MESES CONTRA DEFEITOS .

VALIDADE DA PROPOSTA : 90 DIAS .

BLUMENAU, 10 DE ABRIL DE 2025

FABIANO DE MORAES CARDOSO

EMPRESA: VAMBEL EQUIPAMENTOS PARA ESCRITORIO LTDA

ASSINATURA DO REPRESENTANTE LEGAL

FABIANO DE MORAES CARDOSO CPF: 025.934.349-88



**CNPJ: 27.340.262/0001-51**



### CERTIDÃO SIMPLIFICADA DIGITAL

Certificamos que as informações abaixo constam dos documentos arquivados nesta Junta Comercial e são vigentes na data de sua expedição.

EMPRESA			
Nome Empresarial: VAMBEL EQUIPAMENTOS PARA ESCRITORIO LTDA			
Natureza Jurídica: SOCIEDADE EMPRESÁRIA LIMITADA			
NIRE(sede) 42600300859	CNPJ 27.340.262/0001-51	Arquivamento do ato Constitutivo 20/03/2017	Início da atividade 20/03/2017
Endereço: RUA FREDERICO JENSEN, 1866 FUNDOS, ITOUPAVAZINHA, BLUMENAU, SC - CEP: 89066304			
OBJETO SOCIAL			
FABRICAÇÃO DE ARTEFATOS DE MADEIRA, MAQUINAS E EQUIPAMENTOS PARA ESCRITÓRIO, FERRO E INJEÇÃO PLÁSTICA, MATERIAL PLÁSTICO, PRODUTOS DE METAL, DE PAPEL, CARTOLINA, PAPEL, CARTÃO E PAPELÃO, MAQUINAS ELÉTRICAS.			
CAPITAL SOCIAL		PORTE	PRAZO DE DURAÇÃO
R\$ 500.000,00 QUINHENTOS MIL REAIS		Empresa de pequeno porte	XXXXXX
R\$ Capital integralizado: 500.000,00 QUINHENTOS MIL REAIS			
QUADRO SOCIOS E ADMINISTRADORES			
Nome/CPF	Participação R\$	Cond./Administrador	Término do mandato
ISABEL XAVIER 351.796.869-20	500.000,00	SOCIO	XX/XX/XXXX
ISABEL XAVIER 351.796.869-20	0,00	ADMINISTRADOR	XX/XX/XXXX
ÚLTIMO ARQUIVAMENTO		SITUAÇÃO	STATUS
Data 09/04/2024	Número 20244829390	REGISTRO ATIVO	XXXXXX
Ato: 223 - BALANCO	Evento: 223 - BALANCO		
FILIAL(AIS) NESTA UNIDADE DA FEDERAÇÃO OU FORA DELA			
NIRE: XXXXXX	CNPJ: XXXXXX		
Endereço: XXXXXX			
Observação			

259236403

página: 1/2



Secretaria da Micro e Pequena Empresa  
Secretaria de Racionalização e Simplificação  
Departamento de Registro Empresarial e Integração



### CERTIDÃO SIMPLIFICADA DIGITAL

Certificamos que as informações abaixo constam dos documentos arquivados nesta Junta Comercial e são vigentes na data de sua expedição.

EMPRESA			
Nome Empresarial: VAMBEL EQUIPAMENTOS PARA ESCRITORIO LTDA			
Natureza Jurídica: SOCIEDADE EMPRESÁRIA LIMITADA			
NIRE(sede)	CNPJ	Arquivamento do ato Constitutivo	Início da atividade
42600300859	27.340.262/0001-51	20/03/2017	20/03/2017
Endereço: RUA FREDERICO JENSEN, 1866 FUNDOS, ITOUPAVAZINHA, BLUMENAU, SC - CEP: 89066304			

FLORIANOPOLIS - SC, 17 de Fevereiro de 2025

**ASSINADA ELETRONICAMENTE POR**

LUCIANO LEITE KOWALSKI  
SECRETARIO-GERAL

259236403

página: 2/2

Data da consulta: 14/02/2025 08:00:30

### Identificação do Contribuinte - CNPJ Matriz

CNPJ: **27.340.262/0001-51**

A opção pelo Simples Nacional e/ou SIMEI abrange todos os estabelecimentos da empresa

Nome Empresarial: **VAMBEL EQUIPAMENTOS PARA ESCRITORIO LTDA**

### Situação Atual

Situação no Simples Nacional: **Optante pelo Simples Nacional desde 01/01/2019**

Situação no SIMEI: **NÃO enquadrado no SIMEI**

[+ Mais informações](#)

[Voltar](#)

[Gerar PDF](#)

**VAMBEL EQUIPAMENTOS PARA ESCRITORIO EIRELI**  
**RUA : FREDERICO JENSEN Nº1866-FUNDOS –ITOPUPAVAZINHA**  
**–BLUMENAU-SC CEP: 89.066-304**

Blumenau, 05 de Julho de 2019.

A empresa VAMBEL EQUIPAMENTOS PARA ESCRITORIO EIRELI, inscrita sob o CNPJ : 27.340.262/0001-51 e inscrição estadual nº258289830, por este instrumento particular de procuração, através de seu sócio proprietário, ISABEL XAVIER nacionalidade BRASILEIRA, nascida em 08/11/1957, viúva, empresaria, CPF: 351.796.869-20, carteira de identidade nº911735, órgão expedidor SSP –SC, nomeia seu bastante PROCURADOR O Sr. FABIANO DE MORAES CARDOSO, brasileiro, casado, vendedor, portador da cédula de identidade nº33.91.697-SC e CPF nº025.934.349-88, conferindo-lhe poderes para participar de licitações públicas e privadas nas suas mais diversas modalidades, inclusive formular propostas de lances verbais, negociar preços e demais condições, confessar, transigir, desistir, firmar, compromissos ou acordos, receber e dar quitação, renunciar ao direito de interpor recurso, requerer vistas de documentos e propostas, assinar contratos, atas, declarações e propostas. Vedado o substabelecimento. Esta procuração é por tempo indeterminado.

Atenciosamente,

REC. FIRMA  
CARTÓRIO GAYA

*Isabel Xavier*

ISABEL XAVIER

RG: 911735

CPF: 351.796.869-20



Reconhecimento Nº 918832 - Reconheço por SEMELHANÇA a assinatura de:  
(1) ISABEL XAVIER



Em Testemunho da verdade.  
Blumenau/SC, 18 de julho de 2019.

MARILZE TRIERWEILER GAYA - Escrivã de Paz Substituta  
Emolumentos: R\$ 3,25 + selo: R\$ 1,95 -- Total: R\$5,20  
Selo Digital de Fiscalização: Selo normal FMA12637-MNW1

Confira os dados do ato em [selo.tjcc.jus.br](https://selo.tjcc.jus.br)

CNPJ: 27.340.262/0001-51



REPÚBLICA FEDERATIVA DO BRASIL  
ESTADO DA PARAÍBA  
CARTÓRIO AZEVEDO BASTOS  
FUNDADO EM 1888

PRIMEIRO REGISTRO CIVIL DE NASCIMENTO E ÓBITOS E PRIVATIVO DE CASAMENTOS, INTERDIÇÕES E TUTELAS DA COMARCA DE JOÃO PESSOA

Av. Epitácio Pessoa, 1145 Bairro dos Estados 58030-00, João Pessoa PB  
Tel.: (83) 3244-5404 / Fax: (83) 3244-5484  
<http://www.azevedobastos.not.br>  
E-mail: [cartorio@azevedobastos.not.br](mailto:cartorio@azevedobastos.not.br)



## DECLARAÇÃO DE SERVIÇO DE AUTENTICAÇÃO DIGITAL

O Bel. Válber Azevêdo de Miranda Cavalcanti, Oficial do Primeiro Registro Civil de Nascimentos e Óbitos e Privativo de Casamentos, Interdições e Tutelas com atribuição de autenticar e reconhecer firmas da Comarca de João Pessoa Capital do Estado da Paraíba, em virtude de Lei, etc...

DECLARO ainda que, para garantir transparência e segurança jurídica de todos os atos oriundos da atividade Notarial e Registral no Estado da Paraíba, foi instituído pela Lei Nº 10.132, de 06 de novembro de 2013, a aplicação obrigatória de um Selo Digital de Fiscalização Extrajudicial em todos os atos de notas e registro, composto de um código único (por exemplo: Selo Digital: ABC12345-X1X2) e dessa forma, cada autenticação processada pela nossa Serventia pode ser verificada e confirmada tantas vezes quanto for necessário através do site do Tribunal de Justiça do Estado da Paraíba, endereço <https://corregedoria.tjpb.jus.br/selo-digital/>.

A autenticação digital do documento faz prova de que, na data e hora em que ela foi realizada, a empresa vambel equipamentos para escritório eireli tinha posse de um documento com as mesmas características que foram reproduzidas na cópia autenticada, sendo da empresa vambel equipamentos para escritório eireli a responsabilidade, única e exclusiva, pela idoneidade do documento apresentado a este Cartório.

Nesse sentido, declaro que a vambel equipamentos para escritório eireli assumiu, nos termos do artigo 8º, §1º, do Decreto nº 10.278/2020, que regulamentou o artigo 3º, inciso X, da Lei Federal nº 13.874/2019 e o artigo 2º-A da Lei Federal 12.682/2012, a responsabilidade pelo processo de digitalização dos documentos físicos, garantindo perante este Cartório e terceiros, a sua autoria e integridade.

De acordo com o disposto no artigo 2º-A, §7º, da Lei Federal nº 12.682/2012, o documento em anexo, identificado individualmente em cada Código de Autenticação Digital<sup>1</sup> ou na referida sequência, poderá ser reproduzido em papel ou em qualquer outro meio físico.

Esta DECLARAÇÃO foi emitida em **07/03/2022 11:11:08 (hora local)** através do sistema de autenticação digital do Cartório Azevêdo Bastos, de acordo com o Art. 1º, 10º e seus §§ 1º e 2º da MP 2200/2001, como também, o documento eletrônico autenticado contendo o Certificado Digital do titular do Cartório Azevêdo Bastos, poderá ser solicitado diretamente a empresa vambel equipamentos para escritório eireli ou ao Cartório pelo endereço de e-mail [autentica@azevedobastos.not.br](mailto:autentica@azevedobastos.not.br) Para informações mais detalhadas deste ato, acesse o site <https://autdigital.azevedobastos.not.br> e informe o Código de Autenticação Digital

Esta Declaração é válida por **tempo indeterminado** e está disponível para consulta em nosso site.

<sup>1</sup>**Código de Autenticação Digital:** 187771409218039082870-1

<sup>2</sup>**Legislações Vigentes:** Lei Federal nº 8.935/94, Lei Federal nº 10.406/2002, Medida Provisória nº 2200/2001, Lei Federal nº 13.105/2015, Lei Estadual nº 8.721/2008, Lei Estadual nº 10.132/2013, Provimento CGJ Nº 003/2014 e Provimento CNJ Nº 100/2020.

O referido é verdade, dou fé.

### CHAVE DIGITAL

00005b1d734fd94f057f2d69fe6bc05bc88b6bbe500d2bc55774b7b5dd143f9dccd2e8a9cf0a8398bb0259662fdaf4d1b697f51c338d5bb0cf9e721a30bdbbc676fdca9cd791acce9582bb354b48e608



Presidência da República  
Casa Civil  
Medida Provisória Nº 2.200-2,  
de 24 de agosto de 2001.





VAMBEL EQUIPAMENTO PARA ESCRITÓRIO EIRELI – ME  
CNPJ: 27.340.262/0001-51  
RUA: FREDERICO JENSEN – 1866 ITOUPAVAZINHA  
89066-304 – BLUMENAU  
FONE: 3323-6903  
[contatovambel@gmail.com](mailto:contatovambel@gmail.com)

**Blumenau, 29 de Setembro de 2022.**

### **INSTRUMENTO PARTICULAR DE PROCURAÇÃO**

A empresa VAMBEL EQUIPAMENTOS PARA ESCRITORIO EIRELI , inscrita sob o CNPJ: 27.340.262/0001-51 e inscrição estadual nº258.289.830, por este instrumento particular de procuração , através de seu sócio proprietário , ISABEL XAVIER nacionalidade BRASILEIRA , NASCIDA EM 08/11/1957, viúva , empresaria , CPF: 351.796.869-20 , carteira de identidade nº911735, órgão expedidor SSP-SC , nomeia seu bastante PROCURADOR O Sr. FABIANO DE MORAES CARDOSO , brasileiro , união estável, vendedor , portador da cédula de identidade nº33.91.697-SC e portador CPF: 025.934.349-88 , conferindo-lhe poderes para participar de licitações publicas e privadas nas suas mais diversas modalidades , inclusive formular propostas de lances verbais, negociar preços e demais condições , confessar, transigir, desistir , firmar , compromissos ou acordos, receber e dar quitação , renunciar ao direito de interpor recurso, requerer vistas de documentos e propostas, assinar contratos, atas, declarações e propostas. Vedado o substabelecimento. Esta procuração e por tempo indeterminado.

Atenciosamente,



---

ISABEL XAVIER

RG: 911735

CPF:351.796.869-20





REPÚBLICA FEDERATIVA DO BRASIL  
MINISTÉRIO DA INFRAESTRUTURA  
DEPARTAMENTO NACIONAL DE TRÂNSITO  
CARTEIRA NACIONAL DE HABILITAÇÃO

SP

NOME  
FABIANO DE MORAES CARDOSO

DOC. IDENTIDADE/ÓRG EMISSOR/UF  
3391697 SSP SC

CPF  
025.934.349-88

DATA NASCIMENTO  
06/11/1980

FILIAÇÃO  
ESMERALDO ANTONIO DOS PASSO  
S CARDOSO  
ALCIONEI DE MORAES CARDOSO

PERMISSÃO  
ACC  
CAT. HAB.  
AD

Nº REGISTRO  
00723674301

VALIDADE  
25/11/2026

1ª HABILITAÇÃO  
20/07/1999

VÁLIDA EM TODO O TERRITÓRIO NACIONAL  
2352546195

OBSERVAÇÕES  
EAR A

ASSINATURA DO PORTADOR

LOCAL  
SAO MIGUEL ARCANJO, SP

DATA EMISSÃO  
27/01/2022

ASSINADO DIGITALMENTE  
DEPARTAMENTO ESTADUAL DE TRÂNSITO

94831948385  
SP008353162

SÃO PAULO

DENATRAN CONTRAN

2352546195

QR-CODE



Documento assinado com certificado digital em conformidade com a Medida Provisória nº 2200-2/2001. Sua validade poderá ser confirmada por meio do programa Assinador Serpro.

As orientações para instalar o Assinador Serpro e realizar a validação do documento digital estão disponíveis em: <https://www.serpro.gov.br/assinador-digital>.

SERPRO / SENATRAN



REPÚBLICA FEDERATIVA DO BRASIL  
MINISTÉRIO DA INFRAESTRUTURA  
DEPARTAMENTO NACIONAL DE TRÂNSITO  
CARTEIRA NACIONAL DE HABILITAÇÃO

SC

NOME  
ISABEL XAVIER

DOC. IDENTIDADE/ÓRG EMISSOR/UF  
911735 SSP SC

CPF  
351.796.869-20

DATA NASCIMENTO  
08/11/1957

FILIAÇÃO  
PEDRO PAULO BATISTA TONIOTI  
IVANILDE TONIOTI

PERMISSÃO  
ACC  
CAT. HAB.  
B

Nº REGISTRO  
02625003357

VALIDADE  
03/02/2027

1ª HABILITAÇÃO  
07/01/1998

VÁLIDA EM TODO O TERRITÓRIO NACIONAL  
2315313918

OBSERVAÇÕES

ASSINATURA DO PORTADOR  
*Isabel Xavier*

LOCAL  
FLORIANÓPOLIS, SC

DATA EMISSÃO  
07/03/2022

ASSINADO DIGITALMENTE  
DEPARTAMENTO ESTADUAL DE TRÂNSITO

28002433300  
SC172755913

SANTA CATARINA

DENATRAN CONTRAN

2315313918

QR-CODE



Documento assinado com certificado digital em conformidade com a Medida Provisória nº 2200-2/2001. Sua validade poderá ser confirmada por meio do programa Assinador Serpro.

As orientações para instalar o Assinador Serpro e realizar a validação do documento digital estão disponíveis em: <https://www.serpro.gov.br/assinador-digital>.

SERPRO / SENATRAN



http://assinador.pscs.com.br/assinadorweb/autenticacao?chave1=CS0hguYo717DbZHF3h3xWA&chave2=Ug8cwwsph\_-ckGj5CvUIRA  
ASSINADO DIGITALMENTE POR: 35179686920-ISABEL XAVIER

## **VAMBEL EQUIPAMENTOS PARA ESCRITÓRIO LTDA**

### **1ª Alteração Contratual**

CNPJ nº 27.340.262/0001-51 - NIRE nº 42600300859

**ISABEL XAVIER**, nacionalidade brasileira, nascida em 08/11/1957, viúva, empresária, CPF nº 351.796.869-20, carteira de identidade nº 911735, órgão expedidor SSP - SC, residente e domiciliada na Rua João Francisco Fermiano, nº 197, bairro Água Verde, na cidade de Blumenau/SC, CEP 89036-570.

Única sócia componente da sociedade empresária limitada denominada de **VAMBEL EQUIPAMENTOS PARA ESCRITÓRIO LTDA**, com sede na Rua Frederico Jensen, nº 1866, fundos, bairro Itoupavazinha, Blumenau/SC, CEP 89066-304, inscrita no CNPJ nº 27.340.262/0001-51, com contrato social registrado e arquivado na JUCESC sob nº 42600300859, resolvem de pleno e mútuo acordo alterar o contrato social mediante as seguintes cláusulas:

**Cláusula Primeira** – A sociedade resolve aumentar o capital social passando de R\$ 95.000,00 (noventa e cinco mil reais) para R\$ 500.000,00 (quinhentos mil reais), divididos em 500.000 (quinhentas mil) de quotas no valor de R\$ 1,00 (um real) cada uma. O valor de aumento do capital social de R\$ 405.000,00 (quatrocentos e cinco mil reais) é integralizado através de reservas de lucros.

**Cláusula Segunda** – Tendo em vista o aumento ocorrido, o capital social, representado por 500.000 (quinhentas mil) cotas no valor nominal de R\$ 1,00 (um real) cada uma, totalmente integralizadas anteriormente em moeda corrente nacional, fica assim distribuído entre os sócios:

<b>SÓCIOS</b>	<b>COTAS</b>	<b>VALOR (R\$)</b>	<b>%</b>
<b>ISABEL XAVIER</b>	<b>500.000</b>	<b>500.000,00</b>	<b>100,00</b>
<b>TOTAL</b>	<b>500.000</b>	<b>500.000,00</b>	<b>100,00</b>

Em função das alterações descritas, os sócios resolvem de pleno e mútuo acordo, por este instrumento e na melhor forma de direito, consolidar e dar nova redação ao contrato social, como segue:

### **NOME DA EMPRESA LETRA MAIÚSCULA LTDA** **CONTRATO SOCIAL CONSOLIDADO**

#### **CLÁUSULA I - DO NOME EMPRESARIAL E SEDE**

A sociedade gira sob o nome empresarial **VAMBEL EQUIPAMENTOS PARA ESCRITÓRIO LTDA**, e tem sua sede e foro à Rua Frederico Jensen, nº 1866, fundos, bairro Itoupavazinha, Blumenau/SC, CEP 89066-304.

Página 1 de 8



Junta Comercial do Estado de Santa Catarina

Certifico o Registro em 06/09/2023 Data dos Efeitos 04/09/2023

Arquivamento 20238235238 Protocolo 238235238 de 04/09/2023 NIRE 42600300859

Nome da empresa VAMBEL EQUIPAMENTOS PARA ESCRITÓRIO LTDA

Este documento pode ser verificado em <http://regin.jucesc.sc.gov.br/autenticacaoDocumentos/autenticacao.aspx>

Chancela 204426447694569

Esta cópia foi autenticada digitalmente e assinada em 06/09/2023 LUCIANO LEITE KOWALSKI - Secretário-Geral

06/09/2023



## **CLÁUSULA II - OBJETO SOCIAL**

A sociedade tem por objeto social: “FABRICAÇÃO DE ARTEFATOS DE MADEIRA, MÁQUINAS E EQUIPAMENTOS PARA ESCRITÓRIO, FERRO E INJEÇÃO PLÁSTICA, MATERIAL PLÁSTICO, PRODUTOS DE METAL, DE PAPEL, CARTOLINA, PAPEL, CARTÃO E PAPELÃO, MÁQUINAS ELÉTRICAS”.

**Parágrafo Único** - A responsabilidade técnica, quando exigida pela legislação vigente, será de profissionais legalmente habilitados, sócios cotistas ou não.

## **CLÁUSULA III - INÍCIO DAS ATIVIDADES. PRAZO DE DURAÇÃO E TÉRMINO DO EXERCÍCIO SOCIAL**

A sociedade iniciou suas atividades em 20 de março de 2017, e seu prazo de duração é por tempo indeterminado.

§ 1º - O exercício social encerrar-se-á em 31 de dezembro de cada ano.

§ 2º - No final de cada exercício social, proceder-se-á a verificação dos lucros ou prejuízos para balanço geral, bem como as demonstrações financeiras da situação da sociedade.

§ 3º- A aprovação das contas e distribuição dos resultados será realizada na forma do Art. 1071 do Código Civil, pelos votos correspondentes a mais da metade do capital social.

§ 4º- Os sócios cotistas poderão deliberar o levantamento de balanços intermediários a cada semestre ou em períodos menores, e com base nos mesmos aprovar a distribuição de lucros, observados as disposições legais.

§ 5º- Os sócios cotistas, também poderão distribuir lucros intermediários à conta de lucros acumulados ou de reserva de lucros, existentes no último balanço anual ou balanço trimestral intermediário.

§ 6º - Depois de feitas as deduções legais, inclusive a provisão para imposto de renda, o resultado, lucro ou prejuízo, apurado em cada exercício social, ou em balanço intermediário, terá a aplicação que lhe for dada pelo(s) administrador(es), sendo que a parcela que for deferida aos sócios será distribuída na razão proporcional de suas respectivas participações no capital social, exceto por disposição contratual societária em contrário.

## **CLÁUSULA IV - CAPITAL SOCIAL**



O capital social é de R\$ 500.000,00 (quinhentos mil reais), dividido em 500.000 (quinhentas mil) cotas no valor de R\$ 1,00 (um real) cada uma, totalmente subscrito e integralizado pelos sócios em moeda corrente nacional, conforme a segue:

<b>SÓCIOS</b>	<b>COTAS</b>	<b>VALOR (R\$)</b>	<b>%</b>
<b>ISABEL XAVIER</b>	500.000	500.000,00	100,00
<b>TOTAL</b>	<b>500.000</b>	<b>500.000,00</b>	<b>100,00</b>

#### **CLÁUSULA V - DA RESPONSABILIDADE**

A responsabilidade de cada sócio é restrita ao valor de suas cotas, mas todos respondem solidariamente pela integralização do capital social, nos termos do art. 1.052, da Lei nº 10.406/2002.

#### **CLÁUSULA VI - DA CESSÃO DE COTAS, DO DIREITO DE PREFERENCIA, AUMENTO E DIMINUIÇÃO DO CAPITAL SOCIAL**

As cotas sociais são impenhoráveis, incomunicáveis e indivisíveis perante a sociedade, sendo que na hipótese de existência de eventuais co-proprietários de cota indivisa estes deverão designar entre si, quando for o caso, um representante perante a sociedade (art. 1.056 do CC).

§ 1º - As cotas do capital ou direitos de preferência para aumento do capital não podem ser cedidas ou transferidas a terceiros sem o prévio e expresso consentimento, em reunião de sócios que representem pelo menos 75% (setenta e cinco por cento) do capital social.

§ 2º - Em caso de aumento de capital social, terão os cotistas preferência para a subscrição em igualdade de condições.

#### **CLÁUSULA VII - DAS MODIFICAÇÕES SOCIAIS**

As modificações sociais que impliquem em alteração contratual, para a sua formalização, deverão ser lavradas em instrumento próprio.

§ 1º - Não terão validade as alterações deste contrato ou de quaisquer atos posteriores, sem a assinatura da maioria dos sócios, correspondentes a 75% das cotas da sociedade.

§ 2º - O instrumento de alteração social será assinado necessariamente pelos sócios, que o aprovarem e havendo sócios divergentes ou ausentes, constará do instrumento de alteração tal circunstância, para fins de arquivamento na Junta Comercial e ressalva dos direitos dos interessados.

§ 3º - A cada cota corresponde um voto nas deliberações sociais, sendo permitida a representação dos sócios por procurador, sendo que os sócios pessoas jurídicas serão representados na forma dos respectivos estatutos e contratos.



§4º - Falecendo ou interditado qualquer sócio, a sociedade continuará suas atividades, ficando a encargo da sociedade, que deverá ter quorum mínimo de sócios que correspondam pela maioria do capital social, o direito do(s) herdeiro(s) de substituí-lo na sociedade. Não sendo possível ou inexistindo interesse destes ou do sócio remanescente, o valor de seus haveres será apurado e liquidado com base na situação patrimonial da sociedade, apresentado em balanço contábil especialmente levantado cuja data base e a da ocorrência do referido evento, podendo ser considerado o balanço ou balancete contábil do último dia do mês anterior à data da resolução.

§5º - A cota liquidada será paga em até 120 (cento e vinte) parcelas mensais, iguais e sucessivas, atualizadas pelo CDI vigente à época da resolução ou por outro indexador que venha a substituí-lo, podendo ser em dinheiro ou por qualquer outra espécie de bem, de comum acordo entre os sócios que permanecem na empresa e os sócios retirantes, ou seus herdeiros em caso de falecimento.

§ 6º - O mesmo procedimento constante no caput desta cláusula e no parágrafo §4º será adotado em outros casos em que a sociedade se resolva em relação a seu sócio, incluindo-se o direito de retirar-se da sociedade, assegurado ao sócio, quando este dissente de deliberações por modificação do contrato, fusão da sociedade, incorporação de outra, ou dela por outra.

§ 7º - A sociedade, por deliberação dos sócios, poderá adquirir as cotas e mantê-las em tesouraria pelo prazo máximo de seis meses, quando deverá ser recomposta a pluralidade social, sob pena da diminuição do capital social ou dissolução da sociedade, se existir somente um sócio remanescente. Esta opção somente será válida se a sociedade empresarial dispuser de verbas (reservas de lucros) suficientes para satisfazer os direitos do sócio que se despede, sem afetar a integridade do capital social e sua reserva.

#### **CLAUSULA VIII - ADMINISTRAÇÃO DA SOCIEDADE**

A administração da sociedade cabe a sócia **ISABEL XAVIER**, que é investido de amplos e gerais poderes de administração, podendo usar o nome empresarial **ISOLADAMENTE**, para negócios que obriguem a sociedade em contratos de financiamentos, emissão, endosso e saque de títulos de crédito, representar a sociedade em juízo ou fora dele, nas repartições públicas e autarquias federais, estaduais e municipais, assinar papéis, documentos, contratos que se relacionem com o objeto social, e praticar enfim, todos os demais atos necessários ao desempenho de suas funções.

§ 1º - A administradora designada, exercerá sua função por prazo indeterminado e está dispensada de caução.

§ 2º - A administradora tem o dever de diligência e lealdade, sendo obrigada a informar e prestar aos demais sócios, contas justificadas de sua administração, incluindo as demonstrações financeiras, contábeis e patrimoniais da sociedade.

Página 4 de 8



Junta Comercial do Estado de Santa Catarina

Certifico o Registro em 06/09/2023 Data dos Efeitos 04/09/2023

Arquivamento 20238235238 Protocolo 238235238 de 04/09/2023 NIRE 42600300859

Nome da empresa VAMBEL EQUIPAMENTOS PARA ESCRITORIO LTDA

Este documento pode ser verificado em <http://regin.jucesc.sc.gov.br/autenticacaoDocumentos/autenticacao.aspx>

Chancela 204426447694569

Esta cópia foi autenticada digitalmente e assinada em 06/09/2023 LUCIANO LEITE KOWALSKI - Secretário-Geral

06/09/2023

§ 3º - Os instrumentos de mandato outorgados pela sociedade, serão assinados pelo administrador não sócio, devendo as procurações especificar os poderes e prazo de validade, devendo tais documentos serem públicos ou particulares. Os mandatos com exceção daqueles conferidos a advogados ou procuradores com cláusula *ad judicium*, terão validade de 1(um) ano.

§ 4º - É vedado ao administrador não sócio a prestação de avais, fianças ou outras garantias pessoais ou reais em negócios estranhos ao objeto social sem a prévia autorização de todos dos sócios.

§ 5º - As cotas sociais não poderão ser caucionadas, empenhadas, oneradas ou gravadas total ou parcialmente a qualquer título, nem dadas em garantia em negócios próprios e alheios, salvo se com autorização de sócios que representem mais da metade do capital social.

§ 6º - Os negócios e obrigações ajustados com infringência no disposto neste capítulo, serão nulos de pleno direito e não obrigará a sociedade.

§ 7º - Na alienação de qualquer bem móvel ou imóvel, pertencente ao ativo imobilizado da empresa, ou não, bem como aquisição de empréstimo, será necessária autorização apenas do administrador não sócio.

§ 8º - Os sócios cotistas poderão designar administradores não sócio para exercer a administração da sociedade, desde que aprovação seja por unanimidade dos sócios enquanto o capital não estiver integralizado, e de dois terços, no mínimo, após a integralização (artigo 1.061 — CC).

§ 9º - Todos os artigos deste contrato social poderão ser livremente alterados a qualquer tempo, por deliberação tomada nos termos estabelecidos pelo Art. 1071 da lei nº 10.406/02.

#### **CLÁUSULA IX - DA RETIRADA DE PRÓ-LABORE**

Os sócios, de comum acordo, em reunião poderão fixar uma retirada mensal a título de “pró-labore” a Sócia Administradora, observadas as disposições regulamentares pertinentes, e o quórum estabelecido no artigo 1.076 da Lei 10.406/02.

#### **CLÁUSULA X - FILIAIS E OUTRAS DEPENDÊNCIAS**

A sociedade poderá a qualquer tempo, abrir, alterar endereço ou fechar filiais ou outra dependência, em qualquer parte do território nacional e no exterior, mediante decisão da administração.

#### **CLÁUSULA XI – DA DISSOLUÇÃO DA SOCIEDADE**

A sociedade somente se dissolverá:

Página 5 de 8



Junta Comercial do Estado de Santa Catarina

Certifico o Registro em 06/09/2023 Data dos Efeitos 04/09/2023

Arquivamento 20238235238 Protocolo 238235238 de 04/09/2023 NIRE 42600300859

Nome da empresa VAMBEL EQUIPAMENTOS PARA ESCRITORIO LTDA

Este documento pode ser verificado em <http://regin.jucesc.sc.gov.br/autenticacaoDocumentos/autenticacao.aspx>

Chancela 204426447694569

Esta cópia foi autenticada digitalmente e assinada em 06/09/2023 LUCIANO LEITE KOWALSKI - Secretário-Geral

06/09/2023

§ 1º - Por determinação legal ou ato do governo.

§ 2º - Pela incorporação, fusão ou cisão com versões de todo o patrimônio em outras sociedades.

§ 3º - Por deliberação de seus sócios.

§ 4º - A morte, impedimento legal, insolvência, falência, liquidação, exclusão ou retirada de um dos sócios não dissolverá a sociedade, que continuará com os sócios remanescentes, mediante o reembolso ao retirante, excluído ou quem de direito, da quantia correspondente ao valor de suas cotas, a ser apurado nos termos dos parágrafos 4º à 8º da cláusula VII acima.

§ 5º - No caso de falecimento de sócio, o direito do(s) herdeiro(s) de substituí-lo na sociedade, ficará a encargo da sociedade que deverá ter quorum mínimo de sócios que correspondam pela maioria do capital social.

§ 6º - Até que se ultime, no processo de inventário, a partilha dos bens do sócio falecido, incumbirá ao inventariante, para todos os efeitos legais, a representação ativa e passiva dos interesses perante a sociedade.

§ 7º - A participação dos herdeiros ao capital social será proporcional ao quinhão hereditário de cada um.

§ 8º - Se o cônjuge ou herdeiros não quiserem continuar na sociedade, notificarão aos administradores até 30 (trinta) dias do encerramento da partilha, procedendo-se na forma estabelecida no capítulo VII.

§ 9º - Na deliberação sobre a dissolução da sociedade, proposta pelos próprios sócios, será assegurado aos que dela divergirem, mesmo que em minoria, o direito de darem continuidade à sociedade, desde que seja assegurado aos demais sócios o direito de retirada nas condições estabelecidas neste contrato.

§ 10º - Na hipótese de dissolução de sociedade conjugal, independente de sua forma, as cotas do Capital Social a que fizer jus o cônjuge não-sócio, ser-lhe-ão pagas integralmente, não lhe sendo admitido o ingresso na sociedade, salvo na hipótese de consenso unânime entre os sócios cotistas.

§ 11º - Os sócios cotistas representando a maioria do Capital Social, poderão decidir excluir outro sócio cotista, que será reembolsado no que fizer jus nas formas dispostas na Cláusula VII acima, quando verificadas as seguintes condições:

a) Decretação da falência ou de insolvência civil de sociedade em que detenha participação social com poderes de gestão;

Página 6 de 8



Junta Comercial do Estado de Santa Catarina

Certifico o Registro em 06/09/2023 Data dos Efeitos 04/09/2023

Arquivamento 20238235238 Protocolo 238235238 de 04/09/2023 NIRE 42600300859

Nome da empresa VAMBEL EQUIPAMENTOS PARA ESCRITORIO LTDA

Este documento pode ser verificado em <http://regin.jucesc.sc.gov.br/autenticacaoDocumentos/autenticacao.aspx>

Chancela 204426447694569

Esta cópia foi autenticada digitalmente e assinada em 06/09/2023 LUCIANO LEITE KOWALSKI - Secretário-Geral

06/09/2023

- b) Perda de espírito de sócio demonstrada através de desídia, desinteresse ou desentendimento que afetem a sociedade;
- c) Gestão dolosa de suas atribuições ou atos de inegável gravidade que representem risco a continuidade da sociedade;
- d) Prática de atos contrários ao contrato social, ou que venham a denegrir a imagem da empresa;
- e) Falta grave no cumprimento de suas obrigações, ou, ainda, por incapacidade superveniente.

#### **CLÁUSULA XII - DAS REUNIÕES**

As deliberações dos sócios serão tomadas em reuniões, que devem ser convocadas por estes ou pelos administradores, quando se tratar de sócio pessoa jurídica ou por procuradores, estes devendo ser sócio ou advogado, com poderes especiais para votar nas deliberações, a realizar-se ao menos uma vez por ano, nos quatro meses seguintes ao término do exercício social, e, extraordinariamente, sempre que os interesses sociais exigirem manifestação dos sócios cotistas (art. 1.078 da Lei 10.406/02), podendo ser realizada na sede da sociedade, ou em outro local, desde que sempre na cidade da sede da sociedade.

§ 1º - A convocação para as reuniões poderá ser feita através de carta com Aviso de Recebimento, por fax símile, ou, ainda, por e-mail, desde que haja comprovação de recebimento por parte do sócio respectivo, com antecedência mínima de 10 (dez) dias.

§ 2º - Dispensa-se à formalidade de convocação prevista no parágrafo antecedente, quando todos os sócios comparecerem ou declararem, por escrito, estar cientes do local, data, hora e ordem do dia.

§ 3º - A reunião torna-se dispensável quando todos os sócios decidirem, por escrito, sobre a matéria que seria objeto dela.

§ 4º - A(s) reunião(ões) de cotistas, quer ordinárias, quer extraordinárias, realizar-se-ão na sede da sociedade, podendo, no entanto, serem realizadas em outro local, desde que sempre na localidade da sede da sociedade.

§ 5º - Realizada a reunião, dos trabalhos e deliberações será lavrada, no livro de atas de reuniões, ata assinada pelos sócios participantes e cópia da ata autenticada pela mesma, será, apresentada ao Registro Público de Empresas Mercantis, para arquivamento e averbação.

§ 6º - A reunião dos sócios instala-se com a presença, em primeira convocação, de titulares de no mínimo três quartos (3/4) do capital social, e, em segunda, com qualquer número.

§ 7º - Nenhum sócio, por si ou como mandatário, pode votar matéria que lhe diga respeito diretamente.

Página 7 de 8



Junta Comercial do Estado de Santa Catarina

Certifico o Registro em 06/09/2023 Data dos Efeitos 04/09/2023

Arquivamento 20238235238 Protocolo 238235238 de 04/09/2023 NIRE 42600300859

Nome da empresa VAMBEL EQUIPAMENTOS PARA ESCRITORIO LTDA

Este documento pode ser verificado em <http://regin.jucesc.sc.gov.br/autenticacaoDocumentos/autenticacao.aspx>

Chancela 204426447694569

Esta cópia foi autenticada digitalmente e assinada em 06/09/2023 LUCIANO LEITE KOWALSKI - Secretário-Geral

06/09/2023

§ 8º - As deliberações dos sócios, tomadas de conformidade com a lei e este Contrato Social, vinculam todos os sócios, ainda que ausentes ou dissidentes.

§ 9º - Realizada a reunião, dos trabalhos e deliberações será lavrada, no livro de atas de reuniões, ata assinada pelos sócios participantes e cópia da ata autenticada pela mesma, que será apresentada ao Registro Público de Empresas Mercantis, para arquivamento e averbação.

### **CLÁUSULA XIII - DO DESIMPEDIMENTO**

A administradora declara, sob as penas da lei, de que não está impedida de exercer a administração da sociedade, por lei especial, ou em virtude de condenação criminal, ou por se encontrarem sob os efeitos dela, a pena que vede, ainda que temporariamente, o acesso a cargos públicos; ou por crime falimentar, de prevaricação, peita ou suborno, concussão, peculato, ou contra a economia popular, contra o sistema financeiro nacional, contra normas de defesa da concorrência, contra as relações de consumo, fé pública, ou a propriedade.

### **CLÁUSULA XIV - DAS CONDIÇÕES GERAIS**

A administradora poderá delegar poderes a procuradores, não estando estes, entretanto, autorizados a utilizar o nome da sociedade em atividades estranhas ao interesse social ou assumir obrigações, seja em favor de qualquer dos cotistas ou de terceiros, bem como onerar ou alienar bens imóveis da sociedade, sendo nulos tais atos em relação à sociedade, salvo no(s) caso(s) de autorização expressa dos outros sócios.

§ 1º- A sociedade manterá os registros fiscais e contábeis necessários à consecução dos fins sociais.

§ 2º- Os casos não previstos no presente contrato serão resolvidos de acordo com os dispositivos inseridos nos artigos 1.052 à 1.087 do Código Civil (Lei nº10.406/02), e supletivamente de acordo com as disposições atinentes às normas da sociedade por ações (Lei nº 6.404/76).

### **CLÁUSULA XV - DO FORO**

Fica eleito o foro da comarca de Blumenau/SC, para o exercício e o cumprimento dos direitos e obrigações resultantes deste contrato.

E, por estarem justos e contratados, os sócios assinam o presente instrumento.

Blumenau/SC, 11 de agosto de 2023.

---

**ISABEL XAVIER**

Página **8** de **8**



Junta Comercial do Estado de Santa Catarina

Certifico o Registro em 06/09/2023 Data dos Efeitos 04/09/2023

Arquivamento 20238235238 Protocolo 238235238 de 04/09/2023 NIRE 42600300859

Nome da empresa VAMBEL EQUIPAMENTOS PARA ESCRITORIO LTDA

Este documento pode ser verificado em <http://regin.jucesc.sc.gov.br/autenticacaoDocumentos/autenticacao.aspx>

Chancela 204426447694569

Esta cópia foi autenticada digitalmente e assinada em 06/09/2023 LUCIANO LEITE KOWALSKI - Secretário-Geral

06/09/2023



238235238

## TERMO DE AUTENTICACAO

NOME DA EMPRESA	VAMBEL EQUIPAMENTOS PARA ESCRITORIO LTDA
PROTOCOLO	238235238 - 04/09/2023
ATO	002 - ALTERACAO
EVENTO	021 - ALTERACAO DE DADOS (EXCETO NOME EMPRESARIAL)

### MATRIZ

NIRE 42600300859  
CNPJ 27.340.262/0001-51  
CERTIFICO O REGISTRO EM 06/09/2023  
SOB N: 20238235238

### EVENTOS

051 - CONSOLIDACAO DE CONTRATO/ESTATUTO ARQUIVAMENTO: 20238235238

### REPRESENTANTES QUE ASSINARAM DIGITALMENTE

Cpf: 35179686920 - ISABEL XAVIER - Assinado em 04/09/2023 às 14:12:46



Junta Comercial do Estado de Santa Catarina

Certifico o Registro em 06/09/2023 Data dos Efeitos 04/09/2023

Arquivamento 20238235238 Protocolo 238235238 de 04/09/2023 NIRE 42600300859

Nome da empresa VAMBEL EQUIPAMENTOS PARA ESCRITORIO LTDA

Este documento pode ser verificado em <http://regin.jucesc.sc.gov.br/autenticacaoDocumentos/autenticacao.aspx>

Chancela 204426447694569

Esta cópia foi autenticada digitalmente e assinada em 06/09/2023 LUCIANO LEITE KOWALSKI - Secretário-Geral

06/09/2023



## DECLARAÇÃO DE REENQUADRAMENTO DE ME PARA EPP

A Sociedade VAMBEL EQUIPAMENTOS PARA ESCRITORIO LTDA registrado na Junta Comercial em 20/03/2017, NIRE: 42600300859, CNPJ: 27340262000151, estabelecida na(o) RUA FREDERICO JENSEN, 1866, FUNDOS, ITROUPAVAZINHA, BLUMENAU, SC, CEP 89.066-304, requer a Vossa Senhoria o arquivamento do presente instrumento e declara, sob as penas da lei, que se reenquadra da condição de MICROEMPRESA PARA EMPRESA DE PEQUENO PORTE, nos termos da Lei Complementar nº 123, de 14/12/2006.

Código do ato: 307

Descrição do Ato: Reenquadramento de MICROEMPRESA COMO EMPRESA DE PEQUENO PORTE

BLUMENAU - SC, 7 de julho de 2023.

ISABEL XAVIER

Para uso exclusivo da Junta Comercial

DEFERIDO EM ____/____/____	Etiqueta de registro
----------------------------	----------------------

Requerimento: 81300001357094



Junta Comercial do Estado de Santa Catarina

Certifico o Registro em 13/07/2023 Data dos Efeitos 13/07/2023

Arquivamento 20238991660 Protocolo 238991660 de 07/07/2023 NIRE 42600300859

Nome da empresa VAMBEL EQUIPAMENTOS PARA ESCRITORIO LTDA

Este documento pode ser verificado em <http://regin.jucesc.sc.gov.br/autenticacaoDocumentos/autenticacao.aspx>

Chancela 320121036215400

Esta cópia foi autenticada digitalmente e assinada em 13/07/2023 LUCIANO LEITE KOWALSKI - Secretário-Geral

13/07/2023





238991660

## TERMO DE AUTENTICACAO

NOME DA EMPRESA	VAMBEL EQUIPAMENTOS PARA ESCRITORIO LTDA
PROTOCOLO	238991660 - 07/07/2023
ATO	307 - REENQUADRAMENTO DE MICROEMPRESA COMO EMPRESA DE PEQUENO PORTE
EVENTO	307 - REENQUADRAMENTO DE MICROEMPRESA COMO EMPRESA DE PEQUENO PORTE

### MATRIZ

NIRE 42600300859  
CNPJ 27.340.262/0001-51  
CERTIFICO O REGISTRO EM 13/07/2023  
SOB N: 20238991660

### REPRESENTANTES QUE ASSINARAM DIGITALMENTE

Cpf: 35179686920 - ISABEL XAVIER - Assinado em 13/07/2023 às 06:47:20



Junta Comercial do Estado de Santa Catarina

Certifico o Registro em 13/07/2023 Data dos Efeitos 13/07/2023

Arquivamento 20238991660 Protocolo 238991660 de 07/07/2023 NIRE 42600300859

Nome da empresa VAMBEL EQUIPAMENTOS PARA ESCRITORIO LTDA

Este documento pode ser verificado em <http://regin.jucesc.sc.gov.br/autenticacaoDocumentos/autenticacao.aspx>

Chancela 320121036215400

Esta cópia foi autenticada digitalmente e assinada em 13/07/2023 LUCIANO LEITE KOWALSKI - Secretário-Geral

13/07/2023

[Voltar](#)[Imprimir](#)

## Certificado de Regularidade do FGTS - CRF

**Inscrição:** 27.340.262/0001-51  
**Razão Social:** VAMBEL EQUIPAM PARA ESCRITORIO EIRELI ME  
**Endereço:** RUA FREDERICO JENSEN 1866 / ITOUPAVAZINHA / BLUMENAU / SC / 89066-304

A Caixa Econômica Federal, no uso da atribuição que lhe confere o Art. 7, da Lei 8.036, de 11 de maio de 1990, certifica que, nesta data, a empresa acima identificada encontra-se em situação regular perante o Fundo de Garantia do Tempo de Serviço - FGTS.

O presente Certificado não servirá de prova contra cobrança de quaisquer débitos referentes a contribuições e/ou encargos devidos, decorrentes das obrigações com o FGTS.

**Validade:** 06/03/2025 a 04/04/2025

**Certificação Número:** 2025030608484894217300

Informação obtida em 06/03/2025 08:48:56

A utilização deste Certificado para os fins previstos em Lei esta condicionada a verificação de autenticidade no site da Caixa:  
**[www.caixa.gov.br](http://www.caixa.gov.br)**

## Comprovante de Inscrição e de Situação Cadastral

### Sr(a). contribuinte,

Confira os dados de cadastro da Pessoa Jurídica e, existindo qualquer divergência, providencie junto à Secretaria de Estado da Fazenda a sua atualização cadastral.

 <b>ESTADO DE SANTA CATARINA</b> <b>SECRETARIA DE ESTADO DA FAZENDA</b> <b>CADASTRO DE CONTRIBUINTES DO ICMS</b>			
CNPJ/CPF <b>27340262000151</b>	<b>COMPROVANTE DE INSCRIÇÃO ESTADUAL E DE SITUAÇÃO CADASTRAL</b>		INÍCIO ATIVIDADE COM ICMS <b>30/03/2017</b>
INSCRIÇÃO ESTADUAL <b>258289830</b>	NOME EMPRESARIAL <b>VAMBEL EQUIPAMENTOS PARA ESCRITORIO LTDA</b>		
TÍTULO DO ESTABELECIMENTO (NOME DE FANTASIA) <b>VAMBEL INDUSTRIA</b>		REGIME DE APURAÇÃO DO ICMS <b>SIMPLES NACIONAL</b>	
CÓDIGO E DESCRIÇÃO DA ATIVIDADE ECONÔMICA PRINCIPAL <b>1629301 - Fabricação de artefatos diversos de madeira, exceto móveis</b>			
CÓDIGO E DESCRIÇÃO DAS ATIVIDADES ECONÔMICAS SECUNDÁRIAS <b>1741902 - Fabricação de produtos de papel, cartolina, papelcartão e papelão ondulado para uso comercial e de escritório</b> <b>2229399 - Fabricação de artefatos de material plástico para outros usos não especificados anteriormente</b> <b>2599399 - Fabricação de outros produtos de metal não especificados anteriormente</b> <b>3299099 - Fabricação de produtos diversos não especificados anteriormente</b>			
INFORMAÇÕES SOBRE DOCUMENTOS ELETRÔNICOS <b>- Credenciado a Emitir Nota Fiscal Eletrônica - NFe a partir de 30/03/2017</b>			
CÓDIGO E DESCRIÇÃO DA NATUREZA JURÍDICA <b>2062 - SOCIEDADE EMPRESÁRIA LIMITADA</b>			
LOGRADOURO <b>RUA FREDERICO JENSEN</b>	NÚMERO <b>1866</b>	COMPLEMENTO <b>FUNDOS</b>	
CEP <b>89066-304</b>	BAIRRO/DISTRITO <b>ITOUPAVAZINHA</b>	MUNICÍPIO <b>BLUMENAU</b>	UF <b>SC</b>
ENDEREÇO ELETRÔNICO <b>JULIANA.ROSA@FATORCONTABILIDADE.COM.BR</b>		TELEFONE <b>47 33236903</b>	
SITUAÇÃO CADASTRAL <b>ATIVO desde 30/03/2017</b>			

Modelo aprovado pela Portaria SEF nº 375, de 26/08/2003.  
Emitido em **06/03/2025 08:41:07** (data e hora de Brasília).



**PREFEITURA  
DE BLUMENAU**

Secretaria Municipal da Fazenda

Diretoria de Receita

www.blumenau.sc.gov.br



## Comprovante de Inscrição e de Situação Cadastral

CMC <b>119189</b>	CPF/CNPJ <b>27.340.262/0001-51</b>	Data de Abertura <b>20/03/2017</b>	Data Encerramento
----------------------	---------------------------------------	---------------------------------------	-------------------

Nome Empresarial <b>VAMBEL EQUIPAMENTOS PARA ESCRITORIO LTDA ME</b>
--

Nome Fantasia <b>VAMBEL INDUSTRIA</b>
--

Código Auxiliar e Descrição da Atividade Econômica Principal <b>1629301 - SD - FABRICAÇÃO DE ARTEFATOS DIVERSOS DE MADEIRA, EXCETO MÓVEIS</b>
--

Código e Descrição da Natureza Jurídica <b>2062 - SOCIEDADE EMPRESÁRIA LIMITADA</b>
--

Logradouro <b>FREDERICO JENSEN</b>	Número <b>1866</b>	Complemento <b>FUNDOS</b>
---------------------------------------	-----------------------	------------------------------

Bairro <b>ITOUPAVAZINHA</b>	CEP <b>89066301</b>	Caixa Postal
--------------------------------	------------------------	--------------

Município <b>BLUMENAU</b>	UF <b>SC</b>
------------------------------	-----------------

Situação do Alvará <b>INSCRITO DE OFÍCIO</b>	Regime de Tributação <b>Simplex Nacional</b>
---	---

Código Auxiliar e Descrição da Atividade Econômica Secundárias

**2229399 - SD - FABRICAÇÃO DE ARTEFATOS DE MATERIAL PLÁSTICO PARA OUTROS USOS NÃO ESPECIFICADOS ANTERIORMENTE**

**2599399 - SD - FABRICAÇÃO DE OUTROS PRODUTOS DE METAL NÃO ESPECIFICADOS ANTERIORMENTE**

**1741902 - SD - FABRICAÇÃO DE PRODUTOS DE PAPEL, CARTOLINA, PAPEL-CARTÃO E PAPELÃO ONDULADO PARA USO INDUSTRIAL, COMERCIAL E DE ESCRITÓRIO, EXCETO FORMULÁRIO CONTÍNUO**

**3299099 - SD - FABRICAÇÃO DE PRODUTOS DIVERSOS NÃO ESPECIFICADOS ANTERIORMENTE**

Emitido dia 06/03/2025 às 08:38



PODER JUDICIÁRIO  
JUSTIÇA DO TRABALHO

## **CERTIDÃO NEGATIVA DE DÉBITOS TRABALHISTAS**

Nome: VAMBEL EQUIPAMENTOS PARA ESCRITORIO LTDA (MATRIZ E FILIAIS)  
CNPJ: 27.340.262/0001-51  
Certidão n°: 13185912/2025  
Expedição: 06/03/2025, às 08:44:38  
Validade: 02/09/2025 - 180 (cento e oitenta) dias, contados da data de sua expedição.

Certifica-se que **VAMBEL EQUIPAMENTOS PARA ESCRITORIO LTDA (MATRIZ E FILIAIS)**, inscrito(a) no CNPJ sob o n° **27.340.262/0001-51**, **NÃO CONSTA** como inadimplente no Banco Nacional de Devedores Trabalhistas. Certidão emitida com base nos arts. 642-A e 883-A da Consolidação das Leis do Trabalho, acrescentados pelas Leis ns.º 12.440/2011 e 13.467/2017, e no Ato 01/2022 da CGJT, de 21 de janeiro de 2022. Os dados constantes desta Certidão são de responsabilidade dos Tribunais do Trabalho.

No caso de pessoa jurídica, a Certidão atesta a empresa em relação a todos os seus estabelecimentos, agências ou filiais.

A aceitação desta certidão condiciona-se à verificação de sua autenticidade no portal do Tribunal Superior do Trabalho na Internet (<http://www.tst.jus.br>).

Certidão emitida gratuitamente.

### **INFORMAÇÃO IMPORTANTE**

Do Banco Nacional de Devedores Trabalhistas constam os dados necessários à identificação das pessoas naturais e jurídicas inadimplentes perante a Justiça do Trabalho quanto às obrigações estabelecidas em sentença condenatória transitada em julgado ou em acordos judiciais trabalhistas, inclusive no concernente aos recolhimentos previdenciários, a honorários, a custas, a emolumentos ou a recolhimentos determinados em lei; ou decorrentes de execução de acordos firmados perante o Ministério Público do Trabalho, Comissão de Conciliação Prévia ou demais títulos que, por disposição legal, contiver força executiva.

## COMPROVANTE DE INSCRIÇÃO E DE SITUAÇÃO CADASTRAL

## Comprovante de Inscrição e de Situação Cadastral

Cidadão,

Confira os dados de Identificação da Pessoa Jurídica e, se houver qualquer divergência, providencie junto à RFB a sua atualização cadastral.

A informação sobre o porte que consta neste comprovante é a declarada pelo contribuinte.

 <b>REPÚBLICA FEDERATIVA DO BRASIL</b> <b>CADASTRO NACIONAL DA PESSOA JURÍDICA</b>			
NUMERO DE INSCRIÇÃO <b>27.340.262/0001-51</b> <b>MATRIZ</b>	<b>COMPROVANTE DE INSCRIÇÃO E DE SITUAÇÃO CADASTRAL</b>		DATA DE ABERTURA <b>20/03/2017</b>
NOME EMPRESARIAL <b>VAMBEL EQUIPAMENTOS PARA ESCRITORIO LTDA</b>			
TITULO DO ESTABELECIMENTO (NOME DE FANTASIA) <b>VAMBEL INDUSTRIA</b>			PORTE <b>EPP</b>
CÓDIGO E DESCRIÇÃO DA ATIVIDADE ECONÔMICA PRINCIPAL <b>16.29-3-01 - Fabricação de artefatos diversos de madeira, exceto móveis</b>			
CÓDIGO E DESCRIÇÃO DAS ATIVIDADES ECONÔMICAS SECUNDÁRIAS <b>22.29-3-99 - Fabricação de artefatos de material plástico para outros usos não especificados anteriormente</b> <b>25.99-3-99 - Fabricação de outros produtos de metal não especificados anteriormente</b> <b>17.41-9-02 - Fabricação de produtos de papel, cartolina, papel cartão e papelão ondulado para uso comercial e de escritório, exceto formulário contínuo</b> <b>32.99-0-99 - Fabricação de produtos diversos não especificados anteriormente</b>			
CÓDIGO E DESCRIÇÃO DA NATUREZA JURÍDICA <b>206-2 - Sociedade Empresária Limitada</b>			
LOGRADOURO <b>R FREDERICO JENSEN</b>	NUMERO <b>1866</b>	COMPLEMENTO <b>FUNDOS</b>	
CEP <b>89.066-304</b>	BAIRRO/DISTRITO <b>ITOUVAZINHA</b>	MUNICIPIO <b>BLUMENAU</b>	UF <b>SC</b>
ENDEREÇO ELETRÔNICO		TELEFONE <b>(47) 3323-6903</b>	
ENTE FEDERATIVO RESPONSÁVEL (EFR) *****			
SITUAÇÃO CADASTRAL <b>ATIVA</b>		DATA DA SITUAÇÃO CADASTRAL <b>20/03/2017</b>	
MOTIVO DE SITUAÇÃO CADASTRAL			
SITUAÇÃO ESPECIAL *****		DATA DA SITUAÇÃO ESPECIAL *****	

Aprovado pela Instrução Normativa RFB nº 2.119, de 06 de dezembro de 2022.

Emitido no dia **27/02/2025** às **11:02:04** (data e hora de Brasília).

Página: 1/1

 CONSULTAR QSA

 VOLTAR

 IMPRIMIR

A RFB agradece a sua visita. Para informações sobre política de privacidade e uso, [clique aqui](#).

COMPROVANTE DE INSCRIÇÃO E DE SITUAÇÃO CADASTRAL



**ESTADO DE SANTA CATARINA  
SECRETARIA DE ESTADO DA FAZENDA**

**CERTIDÃO NEGATIVA DE DÉBITOS ESTADUAIS**

Nome (razão social): **VAMBEL EQUIPAMENTOS PARA ESCRITORIO LTDA**  
CNPJ/CPF: **27.340.262/0001-51**

**Ressalvando o direito da Fazenda Estadual de inscrever e cobrar as dívidas que vierem a ser apuradas, é certificado que não constam, na presente data, pendências em nome do contribuinte acima identificado, relativas aos tributos, dívida ativa e demais débitos administrados pela Secretaria de Estado da Fazenda.**

Dispositivo Legal: **Lei nº 3938/66, Art. 154**  
Número da certidão: **240140352442680**  
Data de emissão: **08/11/2024 08:18:05**  
Validade (Lei nº 3938/66, Art. 158): **07/05/2025**

A autenticidade desta certidão deverá ser confirmada na página da Secretaria de Estado da Fazenda na Internet, no endereço: <http://www.sef.sc.gov.br>

**Este documento foi assinado digitalmente**  
Impresso em: 27/01/2025 08:33:38



**MINISTÉRIO DA FAZENDA**  
**Secretaria da Receita Federal do Brasil**  
**Procuradoria-Geral da Fazenda Nacional**

**CERTIDÃO POSITIVA COM EFEITOS DE NEGATIVA DE DÉBITOS RELATIVOS AOS TRIBUTOS  
FEDERAIS E À DÍVIDA ATIVA DA UNIÃO**

**Nome: VAMBEL EQUIPAMENTOS PARA ESCRITORIO LTDA**  
**CNPJ: 27.340.262/0001-51**

Ressalvado o direito de a Fazenda Nacional cobrar e inscrever quaisquer dívidas de responsabilidade do sujeito passivo acima identificado que vierem a ser apuradas, é certificado que:

1. constam débitos administrados pela Secretaria da Receita Federal do Brasil (RFB) com exigibilidade suspensa nos termos do art. 151 da Lei nº 5.172, de 25 de outubro de 1966 - Código Tributário Nacional (CTN), ou objeto de decisão judicial que determina sua desconsideração para fins de certificação da regularidade fiscal, ou ainda não vencidos; e
2. não constam inscrições em Dívida Ativa da União (DAU) na Procuradoria-Geral da Fazenda Nacional (PGFN).

Conforme disposto nos arts. 205 e 206 do CTN, este documento tem os mesmos efeitos da certidão negativa.

Esta certidão é válida para o estabelecimento matriz e suas filiais e, no caso de ente federativo, para todos os órgãos e fundos públicos da administração direta a ele vinculados. Refere-se à situação do sujeito passivo no âmbito da RFB e da PGFN e abrange inclusive as contribuições sociais previstas nas alíneas 'a' a 'd' do parágrafo único do art. 11 da Lei nº 8.212, de 24 de julho de 1991.

A aceitação desta certidão está condicionada à verificação de sua autenticidade na Internet, nos endereços <<http://rfb.gov.br>> ou <<http://www.pgfn.gov.br>>.

Certidão emitida gratuitamente com base na Portaria Conjunta RFB/PGFN nº 1.751, de 2/10/2014.

Emitida às 17:25:49 do dia 05/12/2024 <hora e data de Brasília>.

Válida até 03/06/2025.

Código de controle da certidão: **0F7C.46D9.3683.DFA8**

Qualquer rasura ou emenda invalidará este documento.



www.blumenau.sc.gov.br

Secretaria da Fazenda  
Diretoria de Receita

**Gerência de Cobrança**

**CERTIDÃO NEGATIVA DE DÉBITO**

**Nome: VAMBEL EQUIPAMENTOS PARA ESCRITORIO LTDA**

**CPF/CNPJ: 27.340.262/0001-51**

**CMC:**

**Endereço: FREDERICO JENSEN 1866, FUNDOS, ITOUPAVAZINHA, BLUMENAU - SC, CEP 89066-301**

Para fins de LICITAÇÃO.

Certificamos, nos termos do Artigo 2º do Decreto N° 9.101 de 29/01/2010, que inexistente débito impeditivo para a expedição desta Certidão em nome do contribuinte acima identificado, ressalvado ao Município de Blumenau o direito de cobrar qualquer importância que venha a ser apurada.

A presente Certidão Negativa de Débito, tem validade pelo prazo de 180 (Cento e oitenta) dias, contados da data de sua expedição. Esta certidão refere-se a débitos municipais.

Número de Certidão: 160297103253

Assinatura Digital: E7F6C1900010599A368A0596D5264836

Data/Hora Emissão: 06/03/2025 08:36:12

Data Validade: 02/09/2025

Atenção: Qualquer rasura ou emenda invalidará este documento

A autenticidade desta certidão deverá ser confirmada no endereço <http://www.blumenau.sc.gov.br/cidadao>

**CERTIDÃO RECUPERAÇÃO JUDICIAL, EXTRAJUDICIAL E FALÊNCIA Nº: 3943107  
Comarcas e Turmas Recursais (Primeiro Grau)**

**CERTIFICAMOS**, na forma da lei, que, consultando os sistemas processuais, **NÃO CONSTAM** em tramitação nas comarcas do Estado de Santa Catarina **AÇÕES FALIMENTARES EM GERAL** contra:

**NOME: VAMBEL EQUIPAMENTOS PARA ESCRITÓRIO LTDA**

Raiz do CNPJ: 27.340.262

País endereço da sede : BRASIL

Estado endereço da sede : SANTA CATARINA

Município endereço da sede : BLUMENAU

Endereço da sede : FREDERICO JENSEN, 1866

Certidão emitida às 07:51 de 07/03/2025.

a) Os dados que serviram de parâmetro para a realização da busca e para expedição desta certidão são de responsabilidade do(a) solicitante, inexistindo qualquer conexão com a Receita Federal ou outra instituição pública para autenticação das informações prestadas, competindo ao(à) interessado(a) ou destinatário(a) sua conferência.

b) Certidão expedida gratuitamente, nos termos da Resolução CNJ n. 121/2010 e Resolução Conjunta GP/CGJ n. 6/2023.



**CERTIDÃO CRIMINAL Nº: 3943108**  
**Comarcas e Turmas Recursais (Primeiro Grau)**

**CERTIFICAMOS**, na forma da lei, que, consultando os sistemas processuais, **NÃO CONSTAM** em tramitação nas comarcas do Estado de Santa Catarina **AÇÕES CRIMINAIS**, com condenação transitada em julgado, contra:

**NOME: VAMBEL EQUIPAMENTOS PARA ESCRITÓRIO LTDA**

Raiz do CNPJ: 27.340.262

País endereço da sede : BRASIL

Estado endereço da sede : SANTA CATARINA

Município endereço da sede : BLUMENAU

Endereço da sede : FREDERICO JENSEN, 1866

Certidão emitida às 07:51 de 07/03/2025.

a) A pesquisa analisa o registro eletrônico de processos criminais em geral, inclusive os protocolados no âmbito dos juizados especiais criminais, das turmas recursais e da Justiça Militar.

b) Os dados que serviram de parâmetro para a realização da busca e para expedição desta certidão são de responsabilidade do(a) solicitante, inexistindo qualquer conexão com a Receita Federal ou outra instituição pública para autenticação das informações prestadas, competindo ao(à) interessado(a) ou destinatário(a) sua conferência.

c) Certidão expedida gratuitamente, nos termos da Resolução n. 121/2010 do Conselho Nacional de Justiça e Resolução Conjunta GP/CGJ n. 6/2023.

d) A presente certidão não abrange os processos em tramitação ou arquivados no Sistema Eletrônico de Execução Unificado - SEEU, disponibilizado pelo Conselho Nacional de Justiça.



**CERTIDÃO CRIMINAL Nº: 3943110**  
**Tribunal de Justiça (Segundo Grau)**

Certifica-se que, em consulta aos registros dos sistemas de informação do Tribunal de Justiça de Santa Catarina (Segundo Grau de Jurisdição), utilizando os dados fornecidos pelo(a) solicitante, **NÃO CONSTAM** distribuídas AÇÕES PENAIS ORIGINÁRIAS DESTA INSTÂNCIA com sentença condenatória transitada em julgado ou, havendo, foi concedido o benefício de sursis ou a pena foi extinta ou cumprida, em relação a:

**NOME: VAMBEL EQUIPAMENTOS PARA ESCRITÓRIO LTDA**

Raiz do CNPJ: 27.340.262

País endereço da sede : BRASIL

Estado endereço da sede : SANTA CATARINA

Município endereço da sede : BLUMENAU

Endereço da sede : FREDERICO JENSEN, 1866

Certidão emitida às 07:49 de 07/03/2025.

- a) A pesquisa analisa o registro eletrônico de processos criminais em geral, distribuídos no Tribunal de Justiça de Santa Catarina, sem englobar os que tramitam no Primeiro Grau de Jurisdição ou nas Turmas de Recursos.
- b) Os dados que serviram de parâmetros para a realização da busca, para fins de expedição desta certidão, são de responsabilidade do(a) solicitante, inexistindo qualquer conexão com outra Instituição Pública ou com a Receita Federal para autenticação das informações prestadas, competindo ao interessado ou destinatário sua conferência.
- c) A certidão será negativa quando não for possível a individualização dos processos por insuficiência de dados do Poder Judiciário (art. 8º, §2º, da Resolução CNJ n. 121/2010).
- d) A pesquisa abrange apenas os processos que tramitam com nível de sigilo 0, 1 e 2.
- e) Certidão expedida gratuitamente, nos termos da Resolução CNJ n. 121/2010 e Resolução Conjunta GP/CGJ n. 6/2023.



**CERTIDÃO CÍVEL Nº: 3943106**  
**Comarcas e Turmas Recursais (Primeiro Grau)**

**CERTIFICAMOS**, na forma da lei, que, consultando os sistemas processuais, **NÃO CONSTAM** em tramitação nas comarcas do Estado de Santa Catarina **AÇÕES CÍVEIS EM GERAL** contra:

**NOME: VAMBEL EQUIPAMENTOS PARA ESCRITÓRIO LTDA**

Raiz do CNPJ: 27.340.262

País endereço da sede : BRASIL

Estado endereço da sede : SANTA CATARINA

Município endereço da sede : BLUMENAU

Endereço da sede : FREDERICO JENSEN, 1866

Certidão emitida às 07:50 de 07/03/2025.

a) A pesquisa analisa o registro eletrônico de processos cíveis em geral, inclusive os protocolados no âmbito das turmas recursais, dos juizados especiais cíveis e dos juizados fazendários.

b) Os dados que serviram de parâmetro para a realização da busca e para expedição desta certidão são de responsabilidade do(a) solicitante, inexistindo qualquer conexão com a Receita Federal ou outra instituição pública para autenticação das informações prestadas, competindo ao(à) interessado(a) ou destinatário(a) sua conferência.

c) Certidão expedida gratuitamente, nos termos da Resolução CNJ n. 121/2010 e Resolução Conjunta GP/CGJ n. 6/2023.



**CERTIDÃO CÍVEL Nº: 3943109**  
**Tribunal de Justiça (Segundo Grau)**

Certifica-se que, em consulta aos registros dos sistemas de informação do Tribunal de Justiça de Santa Catarina (Segundo Grau de Jurisdição), utilizando os dados fornecidos pelo(a) solicitante, **NÃO CONSTAM** processos **CÍVEIS** em tramitação, nesta instância, em relação a:

**NOME: VAMBEL EQUIPAMENTOS PARA ESCRITÓRIO LTDA**

Raiz do CNPJ: 27.340.262

País endereço da sede : BRASIL

Estado endereço da sede : SANTA CATARINA

Município endereço da sede : BLUMENAU

Endereço da sede : FREDERICO JENSEN, 1866

Certidão emitida às 07:49 de 07/03/2025.

- a) A pesquisa analisa o registro eletrônico de processos cíveis em geral, distribuídos no Tribunal de Justiça de Santa Catarina, sem englobar os que tramitam no Primeiro Grau de Jurisdição ou nas Turmas de Recursos.
- b) Os dados que serviram de parâmetros para a realização da busca, para fins de expedição desta certidão, são de responsabilidade do(a) solicitante, inexistindo qualquer conexão com outra Instituição Pública ou com a Receita Federal para autenticação das informações prestadas, competindo ao interessado ou destinatário sua conferência.
- c) A certidão será negativa quando não for possível a individualização dos processos por insuficiência de dados do Poder Judiciário (art. 8º, §2º, da Resolução CNJ n. 121/2010).
- d) A pesquisa abrange apenas os processos que tramitam com nível de sigilo 0, 1 e 2.
- e) Certidão expedida gratuitamente, nos termos da Resolução CNJ n. 121/2010 e Resolução Conjunta GP/CGJ n. 6/2023.



<b>ATIVO</b>	<b>Saldo em 31/12/2024</b>	<b>Saldo em 31/12/2023</b>
<b>CIRCULANTE</b>	<b>952.443,08</b>	<b>1.341.500,63</b>
Caixa e Equivalentes de Caixa	97.627,96	51.080,02
Clientes	-	61.016,23
Estoques	718.905,78	762.356,80
Outras Contas	135.909,34	467.047,58
<b>NÃO CIRCULANTE</b>	<b>1.206.380,59</b>	<b>1.179.939,06</b>
Realizável a Longo Prazo	-	-
Investimentos	11.117,63	9.418,51
Imobilizado	1.195.262,96	1.170.520,55
Intangível	-	-
<b>TOTAL DO ATIVO</b>	<b>2.158.823,67</b>	<b>2.521.439,69</b>
<b>PASSIVO</b>	<b>Saldo em 31/12/2024</b>	<b>Saldo em 31/12/2023</b>
<b>CIRCULANTE</b>	<b>588.007,39</b>	<b>1.315.238,23</b>
Fornecedores	480.742,94	958.297,55
Empréstimos e Financiamentos	-	-
Obrigações e Encargos Trabalhistas	48.358,25	20.549,91
Obrigações Tributárias a Pagar	58.906,20	16.390,77
Outras Contas	-	320.000,00
<b>NÃO CIRCULANTE</b>	<b>-</b>	<b>17.447,08</b>
Empréstimos e Financiamentos	-	-
Obrigações Tributárias a Pagar	-	17.447,08
Outras Contas	-	-
<b>PATRIMÔNIO LÍQUIDO</b>	<b>1.570.816,28</b>	<b>1.188.754,38</b>
Capital social	500.000,00	500.000,00
Reservas de Capital	-	-
Reservas de Lucros	-	-
Lucros/Prejuízos Acumulados	708.733,43	834.945,82
Resultado no Exercício	362.082,85	553.808,56
(-) Distribuição de Lucros	-	(700.000,00)
<b>TOTAL DO PASSIVO</b>	<b>2.158.823,67</b>	<b>2.521.439,69</b>

**Jones Babinetti**

CRC: 1SC-026403/O-6 Contador  
CPF: 902.917.869-87

**Isabel Xavier**

Sócio  
CPF: 351.796.869-20



www.fatorcontabilidade.com.br  
f/ContabilidadeFator

Alameda Rio Branco, 14 | Sala 501 | Ed. Flamingo  
Centro, Blumenau-SC | 47 2123.2500



Junta Comercial do Estado de Santa Catarina

Certifico o Registro em 10/03/2025 Data dos Efeitos 10/03/2025

Arquivamento 20258822988 Protocolo 258822988 de 10/03/2025 NIRE 42600300859

Nome da empresa VAMBEL EQUIPAMENTOS PARA ESCRITÓRIO LTDA

Este documento pode ser verificado em <http://regin.jucesc.sc.gov.br/autenticacaoDocumentos/autenticacao.aspx>

Chancela 398582591315588

Esta cópia foi autenticada digitalmente e assinada em 10/03/2025 LUCIANO LEITE KOWALSKI - Secretário-Geral

10/03/2025



	Saldo em 31/12/2024	Saldo em 31/12/2023
<b>RECEITA BRUTA</b>	<b>2.041.781,99</b>	<b>2.207.409,15</b>
RECEITAS COM VENDAS	1.964.121,99	2.163.555,25
RECEITAS COM SERVIÇOS	77.660,00	42.210,00
OUTRAS RECEITAS	-	1.643,90
<b>(-) DEDUÇÕES DAS RECEITAS</b>	<b>215.732,67</b>	<b>253.010,64</b>
DESPESAS TRIBUTÁRIAS	213.212,27	247.896,64
DEVOLUÇÕES DE VENDAS	2.520,40	5.114,00
DESCONTOS E ABATIMENTOS CONCEDIDOS	-	-
<b>RECEITA OPERACIONAL LÍQUIDA</b>	<b>1.826.049,32</b>	<b>1.954.398,51</b>
<b>(-) CUSTOS OPERACIONAIS</b>	<b>860.681,93</b>	<b>868.677,70</b>
CPV E CMV	860.681,93	868.677,70
<b>LUCRO BRUTO</b>	<b>965.367,39</b>	<b>1.085.720,81</b>
<b>(-) DESPESAS OPERACIONAIS</b>	<b>582.080,50</b>	<b>524.593,01</b>
DESPESAS COM PESSOAL	280.163,92	208.509,66
DESPESAS ADMINISTRATIVAS	290.047,84	285.337,48
DESPESAS COM VENDAS	-	-
DESPESAS TRIBUTÁRIAS	11.868,74	30.745,87
<b>RESULTADO DA ATIVIDADE</b>	<b>383.286,89</b>	<b>561.127,80</b>
<b>(+/-) DESPESAS/(RECEITAS) OPERACIONAIS</b>	<b>21.204,04</b>	<b>7.319,24</b>
DESPESAS/(RECEITAS) FINANCEIRAS	(328,00)	-
OUTRAS DESPESAS/(RECEITAS) OPERACIONAIS	21.532,04	7.319,24
<b>LUCRO/PREJUÍZO OPERACIONAL</b>	<b>362.082,85</b>	<b>553.808,56</b>
<b>(+/-) DESPESAS/(RECEITAS) NÃO OPERACIONAIS</b>	<b>-</b>	<b>-</b>
DESPESAS NÃO OPERACIONAIS	-	-
(RECEITAS) NÃO OPERACIONAIS	-	-
<b>RESULTADO ANTES DA PROVISÃO DO IR/C/S</b>	<b>362.082,85</b>	<b>553.808,56</b>
<b>RESULTADO DO EXERCÍCIO APÓS O IRPJ/CSLL</b>	<b>362.082,85</b>	<b>553.808,56</b>
<b>LUCRO LÍQUIDO DO EXERCÍCIO</b>	<b>362.082,85</b>	<b>553.808,56</b>

**Jones Babinetti**  
CRC: 1SC-026403/O-6 Contador  
CPF: 902.917.869-87

**Isabel Xavier**  
Sócio  
CPF: 351.796.869-20





258822988

## TERMO DE AUTENTICACAO

NOME DA EMPRESA	VAMBEL EQUIPAMENTOS PARA ESCRITORIO LTDA
PROTOCOLO	258822988 - 10/03/2025
ATO	223 - BALANCO
EVENTO	223 - BALANCO

### MATRIZ

NIRE 42600300859  
CNPJ 27.340.262/0001-51  
CERTIFICO O REGISTRO EM 10/03/2025  
SOB N: 20258822988

### REPRESENTANTES QUE ASSINARAM DIGITALMENTE

Cpf: 35179686920 - ISABEL XAVIER - Assinado em 10/03/2025 às 08:45:25



Junta Comercial do Estado de Santa Catarina

Certifico o Registro em 10/03/2025 Data dos Efeitos 10/03/2025

Arquivamento 20258822988 Protocolo 258822988 de 10/03/2025 NIRE 42600300859

Nome da empresa VAMBEL EQUIPAMENTOS PARA ESCRITORIO LTDA

Este documento pode ser verificado em <http://regin.jucesc.sc.gov.br/autenticacaoDocumentos/autenticacao.aspx>

Chancela 398582591315588

Esta cópia foi autenticada digitalmente e assinada em 10/03/2025 LUCIANO LEITE KOWALSKI - Secretario-Geral

10/03/2025

## TERMOS DE ABERTURA E ENCERRAMENTO



Entidade:	VAMBEL EQUIPAMENTOS PARA ESCRITÓRIO LTDA		
Período da Escrituração:	01/01/2024 a 31/12/2024	CNPJ:	27.340.262/0001-51
Número de Ordem do Livro:	8		

### TERMO DE ABERTURA

Nome Empresarial	VAMBEL EQUIPAMENTOS PARA ESCRITÓRIO LTDA
NIRE	42600300859
CNPJ	27.340.262/0001-51
Número de Ordem	8
Natureza do Livro	REGISTRO DO LIVRO DIÁRIO
Município	Blumenau
Data do arquivamento dos atos constitutivos	20/03/2017
Data de arquivamento do ato de conversão de sociedade simples em sociedade empresária	
Data de encerramento do exercício social	31/12/2024
Quantidade total de linhas do arquivo digital	18741

### TERMO DE ENCERRAMENTO

Nome Empresarial	VAMBEL EQUIPAMENTOS PARA ESCRITÓRIO LTDA
Natureza do Livro	REGISTRO DO LIVRO DIÁRIO
Número de ordem	8
Quantidade total de linhas do arquivo digital	18741
Data de início	01/01/2024
Data de término	31/12/2024

<b>ATIVO</b>	<b>Saldo em 31/12/2023</b>	<b>Saldo em 31/12/2022</b>
<b>CIRCULANTE</b>	<b>1.341.500,63</b>	<b>1.486.330,42</b>
Caixa e Equivalentes de Caixa	51.080,02	258.075,34
Clientes	61.016,23	195.895,03
Estoques	762.356,80	630.219,56
Outras Contas	467.047,58	402.140,49
<b>NÃO CIRCULANTE</b>	<b>1.179.939,06</b>	<b>277.096,29</b>
Realizável a Longo Prazo	-	-
Investimentos	9.418,51	7.787,83
Imobilizado	1.170.520,55	269.308,46
Intangível	-	-
<b>TOTAL DO ATIVO</b>	<b>2.521.439,69</b>	<b>1.763.426,71</b>
<b>PASSIVO</b>	<b>Saldo em 31/12/2023</b>	<b>Saldo em 31/12/2022</b>
<b>CIRCULANTE</b>	<b>1.315.238,23</b>	<b>401.084,17</b>
Fornecedores	958.297,55	332.244,05
Empréstimos e Financiamentos	-	-
Obrigações e Encargos Trabalhistas	20.549,91	18.941,00
Obrigações Tributárias a Pagar	16.390,77	49.899,12
Outras Contas	320.000,00	-
<b>NÃO CIRCULANTE</b>	<b>17.447,08</b>	<b>27.396,72</b>
Empréstimos e Financiamentos	-	-
Obrigações Tributárias a Pagar	17.447,08	27.396,72
Outras Contas	-	-
<b>PATRIMÔNIO LÍQUIDO</b>	<b>1.188.754,38</b>	<b>1.334.945,82</b>
Capital social	500.000,00	95.000,00
Reservas de Capital	-	-
Reservas de Lucros	-	-
Lucros/Prejuízos Acumulados	834.945,82	677.603,76
Resultado no Exercício	553.808,56	916.342,08
(-) Distribuição de Lucros	(700.000,00)	(354.000,00)
<b>TOTAL DO PASSIVO</b>	<b>2.521.439,69</b>	<b>1.763.426,71</b>

**Jones Bambinetti**

CRC: 1SC-026403/O-6 Contador  
CPF: 902.917.869-87

**Isabel Xavier**

Sócio  
CPF: 351.798.869-20



www.fatorcontabilidade.com.br  
f/ContabilidadeFator

Alameda Rio Branco, 14 | Sala 501 | Ed. Flamingo  
Centro, Blumenau-SC | 47 2123.2500



Junta Comercial do Estado de Santa Catarina

Certifico o Registro em 09/04/2024 Data dos Efeitos 04/04/2024

Arquivamento 20244829390 Protocolo 244829390 de 05/04/2024 NIRE 42600300859

Nome da empresa VAMBEL EQUIPAMENTOS PARA ESCRITÓRIO LTDA

Este documento pode ser verificado em <http://regin.jucesc.sc.gov.br/autenticacaoDocumentos/autenticacao.aspx>

Chancela 298149574867628

Esta cópia foi autenticada digitalmente e assinada em 09/04/2024 LUCIANO LEITE KOWALSKI - Secretário-Geral

09/04/2024



	Saldo em 31/12/2023	Saldo em 31/12/2022
<b>RECEITA BRUTA</b>	<b>2.207.409,15</b>	<b>2.577.386,34</b>
RECEITAS COM VENDAS	2.163.555,25	2.543.419,25
RECEITAS COM SERVIÇOS	42.210,00	33.015,75
OUTRAS RECEITAS	1.643,90	951,34
<b>(-) DEDUÇÕES DAS RECEITAS</b>	<b>253.010,64</b>	<b>307.909,99</b>
DESPEAS TRIBUTÁRIAS	247.896,84	265.924,80
DEVOLUÇÕES DE VENDAS	5.114,00	41.985,39
DESCONTOS E ABATIMENTOS CONCEDIDOS	-	-
<b>RECEITA OPERACIONAL LÍQUIDA</b>	<b>1.954.398,51</b>	<b>2.269.476,35</b>
<b>(-) CUSTOS OPERACIONAIS</b>	<b>868.677,70</b>	<b>986.086,51</b>
CPV E CMV	868.677,70	986.086,51
<b>LUCRO BRUTO</b>	<b>1.085.720,81</b>	<b>1.283.389,84</b>
<b>(-) DESPEAS OPERACIONAIS</b>	<b>524.593,01</b>	<b>358.348,56</b>
DESPEAS COM PESSOAL	208.509,86	145.181,26
DESPEAS ADMINISTRATIVAS	285.337,48	204.516,09
DESPEAS COM VENDAS	-	-
DESPEAS TRIBUTÁRIAS	30.745,87	8.651,21
<b>RESULTADO DA ATIVIDADE</b>	<b>561.127,80</b>	<b>925.041,28</b>
<b>(+/-) DESPEAS/(RECEITAS) OPERACIONAIS</b>	<b>7.319,24</b>	<b>8.699,22</b>
DESPEAS/(RECEITAS) FINANCEIRAS	-	-
OUTRAS DESPEAS/(RECEITAS) OPERACIONAIS	7.319,24	8.699,22
<b>LUCRO/PREJUÍZO OPERACIONAL</b>	<b>553.808,56</b>	<b>916.342,06</b>
<b>(+/-) DESPEAS/(RECEITAS) NÃO OPERACIONAIS</b>	<b>-</b>	<b>-</b>
DESPEAS NÃO OPERACIONAIS	-	-
(RECEITAS) NÃO OPERACIONAIS	-	-
<b>RESULTADO ANTES DA PROVISÃO DO IR/CS</b>	<b>553.808,56</b>	<b>916.342,06</b>
<b>RESULTADO DO EXERCÍCIO APÓS O IRPJ/CSLL</b>	<b>553.808,56</b>	<b>916.342,06</b>
<b>LUCRO LÍQUIDO DO EXERCÍCIO</b>	<b>553.808,56</b>	<b>916.342,06</b>

**Jones Bambinetti**  
CRC: 1SC-026403/O-8 Contador  
CPF: 902.917.869-87

**Isabel Xavier**  
Sócio  
CPF: 351.796.889-20



www.fatorcontabilidade.com.br  
f/ContabilidadeFator

Alameda Rio Branco, 14 | Sala 501 | Ed. Flamingo  
Centro, Blumenau-SC | 47 2123.2500



Junta Comercial do Estado de Santa Catarina

Certifico o Registro em 09/04/2024 Data dos Efeitos 04/04/2024

Arquivamento 20244829390 Protocolo 244829390 de 05/04/2024 NIRE 42600300859

Nome da empresa VAMBEL EQUIPAMENTOS PARA ESCRITÓRIO LTDA

Este documento pode ser verificado em <http://regin.jucesc.sc.gov.br/autenticacaoDocumentos/autenticacao.aspx>

Chancela 298149574867628

Esta cópia foi autenticada digitalmente e assinada em 09/04/2024 LUCIANO LEITE KOWALSKI - Secretário-Geral

09/04/2024



244829390

## TERMO DE AUTENTICACAO

NOME DA EMPRESA	VAMBEL EQUIPAMENTOS PARA ESCRITORIO LTDA
PROTOCOLO	244829390 - 05/04/2024
ATO	223 - BALANCO
EVENTO	223 - BALANCO

### MATRIZ

NIRE 42600300859  
CNPJ 27.340.262/0001-51  
CERTIFICO O REGISTRO EM 09/04/2024  
SOB N: 20244829390

### REPRESENTANTES QUE ASSINARAM DIGITALMENTE

Cpf: 35179686920 - ISABEL XAVIER - Assinado em 04/04/2024 às 11:48:50



Junta Comercial do Estado de Santa Catarina

Certifico o Registro em 09/04/2024 Data dos Efeitos 04/04/2024

Arquivamento 20244829390 Protocolo 244829390 de 05/04/2024 NIRE 42600300859

Nome da empresa VAMBEL EQUIPAMENTOS PARA ESCRITORIO LTDA

Este documento pode ser verificado em <http://regin.jucesc.sc.gov.br/autenticacaoDocumentos/autenticacao.aspx>

Chancela 298149574867628

Esta cópia foi autenticada digitalmente e assinada em 09/04/2024 LUCIANO LEITE KOWALSKI - Secretário-Geral

09/04/2024

## TERMOS DE ABERTURA E ENCERRAMENTO



Entidade:	VAMBEL EQUIPAMENTOS PARA ESCRITÓRIO LTDA		
Período da Escrituração:	01/01/2023 a 31/12/2023	CNPJ:	27.340.262/0001-51
Número de Ordem do Livro:	7		

### TERMO DE ABERTURA

Nome Empresarial	VAMBEL EQUIPAMENTOS PARA ESCRITÓRIO LTDA
NIRE	42600300859
CNPJ	27.340.262/0001-51
Número de Ordem	7
Natureza do Livro	REGISTRO DO LIVRO DIÁRIO
Município	Blumenau
Data do arquivamento dos atos constitutivos	20/03/2017
Data de arquivamento do ato de conversão de sociedade simples em sociedade empresária	
Data de encerramento do exercício social	31/12/2023
Quantidade total de linhas do arquivo digital	18043

### TERMO DE ENCERRAMENTO

Nome Empresarial	VAMBEL EQUIPAMENTOS PARA ESCRITÓRIO LTDA
Natureza do Livro	REGISTRO DO LIVRO DIÁRIO
Número de ordem	7
Quantidade total de linhas do arquivo digital	18043
Data de início	01/01/2023
Data de término	31/12/2023

## DECLARAÇÃO DE CAPACIDADE FINANCEIRA

Declaramos para os devidos fins a que se destina que, a Empresa **VAMBEL EQUIPAMENTOS PARA ESCRITÓRIO LTDA**, inscrita no CNPJ nº 27.340.262/0001-51, com sede à Rua Frederico Jensen, nº 1866 Fundos, Itoupavazinha, Blumenau/SC possui as demonstrações abaixo que correspondem a real situação da proponente. Esses índices foram obtidos no Balanço Patrimonial do último exercício social.

Declaramos, ainda, que a qualquer tempo, desde que Solicitado pelo licitador, nos comprometemos a apresentar todos os documentos ou informações que comprovarão as demonstrações.

### SÃO AS DEMOSTRAÇÕES:

Tipo de Índice	Valor em Reais	Índice
Liquidez Geral (LG) $LG = (AC + RLP) / (PC + PNC)$	1.341.500,63 1.332.685,31	<b>1,01</b>
Liquidez Corrente (LC) LC = (AC / PC)	1.341.500,63 1.315.238,23	<b>1,02</b>
Solvência Geral (SG) SG = (AT) / (PC + PNC)	2.521.439,69 1.332.685,31	<b>1,89</b>
AC: Ativo Circulante;	RLP: Realizável a Longo Prazo;	
AT: Ativo Total;	PNC: Passivo Não Circulante.	
PC: Passivo Circulante;		

Os índices deverão ser apresentados com 2 (duas) casas decimais.

Quando o índice de Liquidez for menor que 1,00 (uma vírgula zero) a proponente poderá comprovar através de patrimônio líquido de 10% (dez por cento) do valor estimado da contratação, que poderá ser verificado por meio do Balanço Patrimonial.

Blumenau, 07 de março de 2025.

JONES  
BAMBINETTI:9  
0291786987

Assinado de forma digital  
por JONES  
BAMBINETTI:90291786987  
Dados: 2025.03.07  
08:13:45 -03'00'

**Jones Bambinetti**

CRC: 1SC-026403/O-6 Contador

CPF: 902.917.869-87

ISABEL  
XAVIER:3517  
9686920

Assinado de forma  
digital por ISABEL  
XAVIER:35179686920  
Dados: 2025.03.07  
08:15:35 -03'00'

**Isabel Xavier**

Sócia

CPF: 351.796.869-20



### ATESTADO DE FORNECIMENTO

Atestamos para os devidos fins, que a empresa VAMBEL EQUIPAMENTOS PARA ESCRITORIO EIRELI estabelecida na Rua Frederico Jensen, 1866 - Itoupavazinha, CEP: 89.066-304 – Blumenau/SC, inscrita no CNPJ sob nº 27.340.262/0001-51, forneceu ao Serviço Social da Indústria – SESI, através da Dispensa Valorativa nº 1515/2023 o item abaixo descrito.

Qtde.	Material
40	PAINEL EXPOSITOR BRANCO MÓVEL Marca: VAMBEL / Garantia: 24 MESES

Atestamos ainda que não existem em nossos registros, até a presente data, fatos que desabonem sua conduta e responsabilidade com as obrigações assumidas.

São Paulo, 29 de fevereiro de 2024.

  
Márcia Cristina Félix Evaristo  
Gerente de Compras

  
Raquel Christina Coelho de Assis  
Supervisora de Compras

**ATESTADO DE FORNECIMENTO**

Atestamos para os devidos fins que a empresa **VAMBEL EQUIPAMENTOS PARA ESCRITORIO EIRELI**, estabelecida à Rua Frederico Jensen, 1866 – Itoupavazinha – CEP: 89066-304 – Blumenau/SC, inscrita no CNPJ sob nº 27.340.262/0001-51, forneceu ao Serviço Social da Indústria – SESI-SP, através do Pregão Eletrônico 177/2022, o item abaixo descrito:

Quantidade	Descrição
78	QUADRO BCO MAGNÉTICO CERÂMICO 1,25X2,00M Marca: VAMBEL/ Modelo: 1,25X2,00M QBMC DR

Atestamos ainda que não existem em nossos registros, até a presente data, fatos que desabonem a conduta e a responsabilidade do fornecedor com as obrigações assumidas.

São Paulo, 10 de abril de 2023.

  
Márcia Cristina Félix Evaristo  
Gerente de Compras e Licitações

  
Raquel Christina Coelho de Assis  
Coordenadora Administrativa



## ATESTADO DE FORNECIMENTO

Atestamos para os devidos fins que a empresa **VAMBEL EQUIPAMENTOS PARA ESCRITORIO EIRELI**, estabelecida à Rua Frederico Jensen, 1866 – Itoupavazinha – CEP: 89066-304 – Blumenau/SC, inscrita no CNPJ sob nº 27.340.262/0001-51, forneceu ao Serviço Social da Indústria – SESI-SP, através do Pregão Eletrônico 177/2022, o item abaixo descrito:

Quantidade	Descrição
78	QUADRO BCO MAGNÉTICO CERÂMICO 1,25X2,00M Marca: VAMBEL/ Modelo: 1,25X2,00M QBMC DR

Atestamos ainda que não existem em nossos registros, até a presente data, fatos que desabonem a conduta e a responsabilidade do fornecedor com as obrigações assumidas.

São Paulo, 10 de abril de 2023.

  
Márcia Cristina Félix Evaristo  
Gerente de Compras e Licitações

  
Raquel Christina Coelho de Assis  
Coordenadora Administrativa

# Prefeitura Municipal de Marília

Estado de São Paulo

SECRETARIA MUNICIPAL DA FAZENDA

## DIRETORIA DE LICITAÇÕES

### PREFEITURA MUNICIPAL DE MARÍLIA SP PREGÃO ELETRÔNICO Nº 163/2021

SECRETARIA DE EDUCACAO DO MUNICIPIO DE MARÍLIA-SP

### ATESTADO DE CAPACIDADE TÉCNICA

PREFEITURA MUNICIPAL DE CAPELA DO ALTO SP , Av. Santo Antonio, 2377 – B. Somenzari – Marília/SP – CEP 17506-040, ATRAVÉS DA SECRETARIA DE EDUCAÇÃO DO MUNICIPIO E ENTIDADE PÚBLICA EMITENTE DO ATESTADO , AFIRMA QUE A EMPRESA VAMBEL EQUIPAMENTOS PARA ESCRITORIO EIRELI, PORTADORA DO CNPJ: 27.340.262/0001-51 ,COM ENDEREÇO NA RUA: FREDERICO JENSEN Nº1866-FUNDOS -ITOUPAVAZINHA -BLUMENAU -SC ,EXECUTOU NO PRAZO PARA A SECRETARIA A ENTREGA DOS PRODUTOS DO EMPENHO ABAIXO CITADO , A ENTREGA NOS LOCAIS INDICADO PELA SECRETARIA DE EDUCAÇÃO DO MUNICIPIO, SENDO ASSIM A SECRETARIA NÃO CONSTANDO , EM NOSSOS REGISTROS , ATÉ A PRESENTE DATA , FATOS QUE DESABONEM SUA CONDUTA E RESPONSABILIDADE COM AS OBRIGAÇÕES ASSUMIDAS COM A SECRETARIA DE EDUCAÇÃO E O MUNICIPIO PRESENTE .

**Local de Entrega: Setor de Almoxarifado da Educação (14) 3402-4421 - com o Supervisor do Almoxarifado - Edilson - celular (14) 98112-1245 ou Estela (14) 99728-5309. Endereço: Av. Santo Antônio, 2377 – Bairro Somenzari – CEP 17.506-040**

QUANTIA	ESPECIFICAÇÃO
34 PEÇAS	Lousa Verde Quadriculada, medindo 500 cm x 120 cm(em dois módulos de encaixe ambos de 250cm x120cm), fabricada com madeira MDF 9mm, revestida com melamínico verde e contorno em alumínio. Acompanha suporte de apagador, parafusos e buchas para fixação.

NUMERO DO EMPENHO Nº 920/2022 /1038/2022 / 1077/2022

NOTA FISCAL Nº2202/2203/2304

MARÍLIA ,12 DE ABRIL DE 2022.



Edilson Aparecido da Silva  
Supervisor de Almoxarifado

Assinatura da secretaria de educação

DEPARTAMENTO DE CONFERENCIA

ALMOXARIFADO DA EDUCAÇÃO

(014)3402-4421



**Vambel**  
Industria

**VAMBEL EQUIPAMENTOS  
PARA ESCRITORIO  
EIRELII - ME**

R FREDERICO JENSEN, 1866 - FUNDOS -  
ITOUVAZINHA  
89066-301 BLUMENAU - SC  
47 3323-6903  
contatovambel@gmail.com

**DANFE**  
DOCUMENTO  
AUXILIAR DA  
NOTA FISCAL  
ELETRÔNICA

0-ENTRADA  
1-SAÍDA **1**  
**000.002.202**  
**SÉRIE 1**  
**FOLHA 1/1**



CHAVE DE ACESSO  
4222 0427 3402 6200 0151 5500 1000 0022 0210 0005 3951

Consulta de autenticidade no portal nacional da NF-e  
[www.nfe.fazenda.gov.br/portal](http://www.nfe.fazenda.gov.br/portal)  
ou no site da Sefaz Autorizadora

NATUREZA DA OPERAÇÃO <b>VENDE DE PRODUCAO DO ESTABELECIMENTO</b>		PROTOCOLO DE AUTORIZAÇÃO DE USO <b>342220070975801 10/04/2022 07:41:21</b>
INSCRIÇÃO ESTADUAL <b>258.289.830</b>	INSCRIÇÃO ESTADUAL DO SUBST. TRIBUT.	CNPJ <b>27.340.262/0001-51</b>

DESTINATÁRIO		CNPJ <b>44.477.909/0001-00</b>	DATA DA EMISSÃO <b>10/04/2022</b>
NOME / RAZÃO SOCIAL <b>PREFEITURA MUNICIPAL DE MARILIA-500</b>		CEP <b>17501-900</b>	DATA DA SAÍDA <b>10/04/2022</b>
ENDEREÇO <b>RUA BAHIA, 40</b>		BAIRRO / DISTRITO <b>CENTRO</b>	HORA DA SAÍDA <b>07:44:19</b>
MUNICÍPIO <b>MARILIA</b>	UF <b>SP</b>	FONE / FAX <b>14 3402-4410</b>	INSCRIÇÃO ESTADUAL

FATURA / DUPLICATA <b>2202/001 08/05/2022 16.200,00</b>
--

CÁLCULO DO IMPOSTO					
BASE CÁLC ICMS <b>0,00</b>	VALOR ICMS <b>0,00</b>	BASE CÁLC ICMS ST <b>0,00</b>	VALOR ICMS ST <b>0,00</b>	TOTAL DOS PRODUTOS <b>16.200,00</b>	
VALOR FRETE <b>0,00</b>	VALOR SEGURO <b>0,00</b>	VALOR DESCONTO <b>0,00</b>	OUTRAS DESP <b>0,00</b>	VALOR IPI <b>0,00</b>	TOTAL DA NOTA <b>16.200,00</b>

TRANSPORTADOR / VOLUMES TRANSPORTADOS						
NOME / RAZÃO SOCIAL		FRETE POR CONTA <b>0-Remetente</b>	CODIGO ANTT	PLACA DO VEIC	UF	CNPJ
ENDEREÇO			MUNICÍPIO	UF	INSCRIÇÃO ESTADUAL	
QUANTIDADE <b>8</b>	ESPECIE <b>VOL</b>	MARCA	NUMERAÇÃO	PESO BRUTO <b>600,000</b>	PESO LIQUIDO <b>590,000</b>	

DADOS DOS PRODUTOS / SERVIÇOS											
CÓDIGO PRODUTO	DESCRIÇÃO DO PRODUTO / SERVIÇO	NCM/SH	CSOSN	CFOP	UNID	QUANT	VALOR UNIT	VALOR TOTAL	B.CÁLC ICMS	VALOR ICMS	ALIQ ICMS
11088	LOUSA VDE QUAD. 120X500 EM 2 MOD. 120X250 MDF DE 9MM MOL EM ALUMINIO	96100000	0300	6101	UN	15	1.080,00	16.200,00	0,00	0,00	

DADOS ADICIONAIS		RESERVADO AO FISCO
INFORMAÇÕES COMPLEMENTARES DOCUMENTO EMITIDO POR ME OU EPP OPTANTE PELO SIMPLES NACIONAL NAO GERA DIREITO A CREDITO FISCAL DE ICMS, ISS E IPI. pix 47988494243 DEPOSITAR BANCO DO BRASIL AG 2999-8 C CORRENTE 108236-1 VAMBEL EQUIPAMENTOS PARA ESC. EIRELI ME ordem de compra n 920/2022		

UniNFe | NF-e OPEN Source | www.uninf.com.br

Gerado em 29/04/2022 às 17:29 pelo UniDANFE 3.7.10 Plus | www.unidanfe.com.br

RECEBEMOS DE VAMBEL EQUIPAMENTOS PARA ESCRITORIO EIRELII - ME OS PRODUTOS E/OU SERVIÇOS CONSTANTES DA NOTA FISCAL ELETRÔNICA Nº 000.002.202. EMISSÃO: 10/04/2022 VALOR TOTAL: 16.200,00 DESTINATÁRIO: PREFEITURA MUNICIPAL DE MARILIA-500 - RUA BAHIA, 40, CENTRO, 17501-900-MARILIA-SP		<b>NF-e</b> <b>000.002.202</b> <b>SÉRIE 1</b>
DATA DO RECEBIMENTO	IDENTIFICAÇÃO E ASSINATURA DO RECEBEDOR	



**VAMBEL EQUIPAMENTOS  
PARA ESCRITORIO  
EIRELII - ME**

**Vambel**  
Industria

R FREDERICO JENSEN, 1866 - FUNDOS -  
ITOUPAVAZINHA  
89066-301 BLUMENAU - SC  
47 3323-6903  
contatovambel@gmail.com

**DANFE**  
DOCUMENTO  
AUXILIAR DA  
NOTA FISCAL  
ELETRÔNICA

0-ENTRADA  
1-SAÍDA **1**  
**000.002.203**  
**SÉRIE 1**  
**FOLHA 1/1**



CHAVE DE ACESSO  
4222 0427 3402 6200 0151 5500 1000 0022 0310 0005 3967

Consulta de autenticidade no portal nacional da NF-e  
[www.nfe.fazenda.gov.br/portal](http://www.nfe.fazenda.gov.br/portal)  
ou no site da Sefaz Autorizadora

NATUREZA DA OPERAÇÃO <b>VENDA DE PRODUCAO DO ESTABELECIMENTO</b>		PROTOCOLO DE AUTORIZAÇÃO DE USO <b>342220070975907 10/04/2022 07:43:19</b>
INSCRIÇÃO ESTADUAL <b>258.289.830</b>	INSCRIÇÃO ESTADUAL DO SUBST. TRIBUT.	CNPJ <b>27.340.262/0001-51</b>

DESTINATÁRIO NOME / RAZÃO SOCIAL <b>PREFEITURA MUNICIPAL DE MARILIA-500</b>		CNPJ <b>44.477.909/0001-00</b>	DATA DA EMISSÃO <b>10/04/2022</b>
ENDEREÇO <b>RUA BAHIA, 40</b>		BAIRRO / DISTRITO <b>CENTRO</b>	CEP <b>17501-900</b>
MUNICÍPIO <b>MARILIA</b>	UF <b>SP</b>	FONE / FAX <b>14 3402-4410</b>	INSCRIÇÃO ESTADUAL
			HORA DA SAÍDA <b>07:46:19</b>

FATURA / DUPLICATA <b>2203/001 08/05/2022 10.800,00</b>
--

CÁLCULO DO IMPOSTO						TOTAL DOS PRODUTOS <b>10.800,00</b>
BASE CALC ICMS <b>0,00</b>	VALOR ICMS <b>0,00</b>	BASE CALC ICMS ST <b>0,00</b>	VALOR ICMS ST <b>0,00</b>			
VALOR FRETE <b>0,00</b>	VALOR SEGURO <b>0,00</b>	VALOR DESCONTO <b>0,00</b>	OUTRAS DESP <b>0,00</b>	VALOR IPI <b>0,00</b>	TOTAL DA NOTA <b>10.800,00</b>	

TRANSPORTADOR / VOLUMES TRANSPORTADOS						
NOME / RAZÃO SOCIAL <b>0-Remetente</b>			FRETE POR CONTA	CODIGO ANTT	PLACA DO VEIC	UF
ENDEREÇO			MUNICÍPIO		UF	INSCRIÇÃO ESTADUAL
QUANTIDADE <b>8</b>	ESPECIE <b>VOL</b>	MARCA	NUMERAÇÃO	PESO BRUTO <b>600,000</b>	PESO LIQUIDO <b>590,000</b>	

DADOS DOS PRODUTOS / SERVIÇOS											
CÓDIGO PRODUTO	DESCRIÇÃO DO PRODUTO / SERVIÇO	NCM/SH	CSOSN	CFOP	UNID	QUANT	VALOR UNIT	VALOR TOTAL	B.CALC ICMS	VALOR ICMS	ALIQ. ICMS
11088	LOUSA VDE QUAD. 120X500 EM 2 MOD. 120X250 MDF DE 9MM MOL EM ALUMINIO	96100000	0300	6101	UN	10	1.080,00	10.800,00	0,00	0,00	

DADOS ADICIONAIS INFORMAÇÕES COMPLEMENTARES DOCUMENTO EMITIDO POR ME OU EPP OPTANTE PELO SIMPLES NACIONAL NAO GERA DIREITO A CREDITO FISCAL DE ICMS, ISS E IPI. pix 47988494243 DEPOSITAR BANCO DO BRASIL AG 2999-8 C CORRENTE 108236-1 VAMBEL EQUIPAMENTOS PARA ESC. EIRELI ME ordem de compra n 1077/2022	RESERVADO AO FISCO
---	--------------------

RECEBEMOS DE VAMBEL EQUIPAMENTOS PARA ESCRITORIO EIRELII - ME OS PRODUTOS E/OU SERVIÇOS CONSTANTES DA NOTA FISCAL ELETRÔNICA Nº 000.002.203. EMISSÃO: 10/04/2022 VALOR TOTAL: 10.800,00 DESTINATÁRIO: PREFEITURA MUNICIPAL DE MARILIA-500 - RUA BAHIA, 40, CENTRO, 17501-900-MARILIA-SP		<b>NF-e</b> <b>000.002.203</b> <b>SÉRIE 1</b>
DATA DO RECEBIMENTO	IDENTIFICAÇÃO E ASSINATURA DO RECEBEDOR	



**VAMBEL EQUIPAMENTOS  
PARA ESCRITORIO  
EIRELII - ME**

**Vambel**  
Industria

R FREDERICO JENSEN, 1866 - FUNDOS -  
ITOUPAVAZINHA  
89066-301 BLUMENAU - SC  
47 3323-6903  
contatovambel@gmail.com

**DANFE**  
DOCUMENTO  
AUXILIAR DA  
NOTA FISCAL  
ELETRÔNICA

0-ENTRADA  
1-SAÍDA **1**  
**000.002.204**  
**SÉRIE 1**  
**FOLHA 1/1**



CHAVE DE ACESSO  
4222 0427 3402 6200 0151 5500 1000 0022 0410 0005 3972

Consulta de autenticidade no portal nacional da NF-e  
[www.nfe.fazenda.gov.br/portal](http://www.nfe.fazenda.gov.br/portal)  
ou no site da Sefaz Autorizadora

NATUREZA DA OPERAÇÃO <b>VENDE DE PRODUCAO DO ESTABELECIMENTO</b>		PROTOCOLO DE AUTORIZAÇÃO DE USO <b>342220070976076 10/04/2022 07:49:44</b>
INSCRIÇÃO ESTADUAL <b>258.289.830</b>	INSCRIÇÃO ESTADUAL DO SUBST. TRIBUT.	CNPJ <b>27.340.262/0001-51</b>

DESTINATÁRIO NOME / RAZÃO SOCIAL <b>PREFEITURA MUNICIPAL DE MARILIA-500</b>		CNPJ <b>44.477.909/0001-00</b>	DATA DA EMISSÃO <b>10/04/2022</b>
ENDEREÇO <b>RUA BAHIA, 40</b>		BAIRRO / DISTRITO <b>CENTRO</b>	CEP <b>17501-900</b>
MUNICÍPIO <b>MARILIA</b>	UF <b>SP</b>	FONE / FAX <b>14 3402-4410</b>	INSCRIÇÃO ESTADUAL
			HORA DA SAÍDA <b>07:52:46</b>

FATURA / DUPLICATA  
**2204/001 08/05/2022 9.720,00**

CÁLCULO DO IMPOSTO					
BASE CALC ICMS <b>0,00</b>	VALOR ICMS <b>0,00</b>	BASE CALC ICMS ST <b>0,00</b>	VALOR ICMS ST <b>0,00</b>	TOTAL DOS PRODUTOS <b>9.720,00</b>	
VALOR FRETE <b>0,00</b>	VALOR SEGURO <b>0,00</b>	VALOR DESCONTO <b>0,00</b>	OUTRAS DESP <b>0,00</b>	VALOR IPI <b>0,00</b>	TOTAL DA NOTA <b>9.720,00</b>

TRANSPORTADOR / VOLUMES TRANSPORTADOS						
NOME / RAZÃO SOCIAL		FRETE POR CONTA <b>0-Remetente</b>	CODIGO ANTT	PLACA DO VEIC	UF	CNPJ
ENDEREÇO			MUNICÍPIO		UF	INSCRIÇÃO ESTADUAL
QUANTIDADE <b>14</b>	ESPECIE <b>VOL</b>	MARCA	NUMERAÇÃO	PESO BRUTO <b>360,000</b>	PESO LIQUIDO <b>350,000</b>	

DADOS DOS PRODUTOS / SERVIÇOS											
CÓDIGO PRODUTO	DESCRIÇÃO DO PRODUTO / SERVIÇO	NCM/SH	CSOSN	CFOP	UNID	QUANT	VALOR UNIT	VALOR TOTAL	B.CÁLC ICMS	VALOR ICMS	ALIQ. ICMS
11088	LOUSA VDE QUAD. 120X500 EM 2 MOD. 120X250 MDF DE 9MM MOL EM ALUMINIO	96100000	0300	6101	UN	9	1.080,00	9.720,00	0,00	0,00	

DADOS ADICIONAIS	
INFORMAÇÕES COMPLEMENTARES DOCUMENTO EMITIDO POR ME OU EPP OPTANTE PELO SIMPLES NACIONAL NAO GERA DIREITO A CREDITO FISCAL DE ICMS, ISS E IPI. PIX 47988494243 DEPOSITAR BANCO DO BRASIL AG 2999-8 C CORRENTE 108236-1 VAMBEL EQUIPAMENTOS PARA ESC. EIRELI ME ordem de compra n 1038/2022	RESERVADO AO FISCO

UniNF-e | NF-e OPEN Source | www.uninfe.com.br

Gerado em 29/04/2022 às 17:30 pelo UniDANFE 3.7.10 Plus | www.unidanfe.com.br

RECEBEMOS DE VAMBEL EQUIPAMENTOS PARA ESCRITORIO EIRELII - ME OS PRODUTOS E/OU SERVIÇOS CONSTANTES DA NOTA FISCAL ELETRÔNICA Nº 000.002.204. EMISSÃO: 10/04/2022 VALOR TOTAL: 9.720,00 DESTINATÁRIO: PREFEITURA MUNICIPAL DE MARILIA-500 - RUA BAHIA, 40, CENTRO, 17501-900-MARILIA-SP		<b>NF-e</b> <b>000.002.204</b> <b>SÉRIE 1</b>
DATA DO RECEBIMENTO	IDENTIFICAÇÃO E ASSINATURA DO RECEBEDOR	



**PM de Marília**  
 Departamento de Compras  
 Rua Bahia, 40  
 CEP: 17501-900 - Centro - Marília/SP  
 CNPJ: 44.477.909/0001-00 I.E.: ISENTA  
 Fone: 014 (14) 3402-4410  
 E-mail: MARILIA.SP.GOV.BR  
 Site: http://www.marilia.sp.gov.br/

**AUTORIZAÇÃO DE FORNECIMENTO  
 FORNECIMENTO  
 REGISTRO DE PREÇO**

920/2022

1a Via - Fornecedor                      3a Via - Almojarifado  
 2a Via - Proc. de Pgto.                4a Via - Compras  
 5a Via - Processo

**Modal. PREGÃO ELETRÔNICO**      **Nro 163/2021**      **Un. Gestora P.M.M**

**Números SC's**      374/2022      **ATA/Ano 462/2021**      **Data de Vencimento 04/10/2022**

**Valor Total (R\$)**      **Valor total por extenso**  
 16.200,00      DEZESSEIS MIL DUZENTOS REAIS

**Fornecedor** 040774 VAMBEL EQUIPAMENTOS PARA ESCRITÓRIO EIRELI  
**Endereço** RUA FREDERICO JENSEN 1866' FUNDOS  
**Bairro** ITOUPAVAZINHA  
**Cidade** BLUMENAU      **Estado** SC      **Cep** 89066-304  
**CNPJ.(RG)** 27.340.262/0001-51      **Telefone** (47)3323-6903      **Fax**  
**End. de Internet** contatovambel@gmail.com  
**E-mail**  
**Banco** 0001 BANCO DO BRASIL S.A.      **Agência** 2999 - 8      **Conta** 108236 - 1  
**Condição Pagto** ATÉ 30 DIAS  
**Prazo Entrega** 15 DIAS  
**Local Entrega** AV SANTO ANTONIO Nº 02377  
**Bairro Entrega** SOMENZARI      **Cep Entrega** 17506-040  
**Fonte de Recursos/Convênio**  
**Observação**

**Processo Administrativo** 000000000163/2021

Unidade Requisitante	Empenho	Vlr Empenho	Dotação/Elemento de Despesa
007.003.000.000.000 - ENSINO FUNDAMENTAL	04180/2022	16.200,00	242 002.007.123610204 .2236 / 33903000/16 - MATERIAL DE CONSUMO / MAT DE EXPEDIENTE

Item	Descrição do Produto	Unid.	Quantidade	Marca	Valor Unitário	Valor Total
1	1.27.01.9623-2 <b>Lousa Verde Quadriculada, medindo 500 cm x 120 cm (em dois módulos de encaixe ambos de 250cm x 120cm), fabricada com madeira MDF 9mm, revestida com melamínico verde e contorno em alumínio. Acompanha suporte de apagador, parafusos e buchas para fixação.</b>	UN	15,000	VAMBEL	1.080,0000	16.200,00

**Nota**

A lousa oferece uma escrita mais suave, com mais clareza e mais facilidade de apagar, possui melhor visibilidade e durabilidade, sendo que a lousa revestida com melamínico verde possui superfície homogênea e mais uniforme que fixa o giz com definição

Material solicitado para atendimento da EMEF SOFIA TEIXEIRA BARBOSA, conforme protocolo nº 64/2022.

**- NA NOTA FISCAL DEVERÁ CONSTAR A DESCRIÇÃO IDÊNTICA A DA AUTORIZAÇÃO DE FORNECIMENTO.**

- Atenção Fornecedores :

Prazo de Pagamento: ATÉ 30 DIAS.

Endereço: Rua Bahia, 40 - Centro Fone: 014 (14) 3402-4410

As mercadorias que não forem conferidas no ato da entrega pelo Almojarifado, não serão autorizadas para pagamento.

Atraso injustificado para a entrega dos produtos, caracteriza o descumprimento da obrigação assumida, sujeitando-se sem prejuízo das demais sanções previstas.

Autorizo o Fornecimento,

**Marília/SP, 14 de março de 2022**

**Autorização da Compra**



**PM de Marília**  
 Departamento de Compras  
 Rua Bahia, 40  
 CEP: 17501-900 - Centro - Marília/SP  
 CNPJ: 44.477.909/0001-00 I.E.: ISENTA  
 Fone: 014 (14) 3402-4410  
 E-mail: MARILIA.SP.GOV.BR  
 Site: http://www.marilia.sp.gov.br/

**AUTORIZAÇÃO DE FORNECIMENTO**  
**FORNECIMENTO**  
**REGISTRO DE PREÇO**

1038/2022

1a Via - Fornecedor                      3a Via - Almoxarifado  
 2a Via - Proc. de Pgto.                4a Via - Compras  
 5a Via - Processo

**Modal. PREGÃO ELETRÔNICO**      **Nro 163/2021**      **Un. Gestora P.M.M**

**Números SC's**      1097/2022      **ATA/Ano 462/2021**      **Data de Vencimento 04/10/2022**

**Valor Total (R\$)**      **Valor total por extenso**  
 9.720,00      NOVE MIL SETECENTOS E VINTE REAIS

**Fornecedor** 040774 VAMBEL EQUIPAMENTOS PARA ESCRITÓRIO EIRELI  
**Endereço** RUA FREDERICO JENSEN 1866' FUNDOS  
**Bairro** ITOUPAVAZINHA  
**Cidade** BLUMENAU      **Estado** SC      **Cep** 89066-304  
**CNPJ.(RG)** 27.340.262/0001-51      **Telefone** (47)3323-6903      **Fax**  
**End. de Internet** contatovambel@gmail.com  
**E-mail**  
**Banco** 0001 BANCO DO BRASIL S.A.      **Agência** 2999 - 8      **Conta** 108236 - 1  
**Condição Pagto** ATÉ 30 DIAS  
**Prazo Entrega** 15 DIAS  
**Local Entrega** AV SANTO ANTONIO Nº 02377  
**Bairro Entrega** SOMENZARI      **Cep Entrega** 17506-040  
**Fonte de Recursos/Convênio**  
**Observação**

**Processo Administrativo** 000000000163/2021

Unidade Requisitante	Empenho	Vlr Empenho	Dotação/Elemento de Despesa
007.002.000.000.000 - ENSINO INFANTIL	04440/2022	9.720,00	236 002.007.123650203 .2235 / 44905200/34 - EQUIPAMENTOS E MATERIAL PERMANENTE / MÁQ, UTENSÍLIOS E EQUIP DIVERSOS

Item	Descrição do Produto	Unid.	Quantidade	Marca	Valor Unitário	Valor Total
1	1.27.01.9623-2	UN	9,000	VAMBEL	1.080,0000	9.720,00
<b>Lousa Verde Quadriculada, medindo 500 cm x 120 cm (em dois módulos de encaixe ambos de 250cm x 120cm), fabricada com madeira MDF 9mm, revestida com melamínico verde e contorno em alumínio. Acompanha suporte de apagador, parafusos e buchas para fixação.</b>						

**Nota**

A lousa oferece uma escrita mais suave, com mais clareza e mais facilidade de apagar, possui melhor visibilidade e durabilidade, sendo que a lousa revestida com melamínico verde possui superfície homogênea e mais uniforme que fixa o giz com definição

Material solicitado para atendimento da EMEI CLARA LUZ, conforme protocolo nº 384/2022.

**- NA NOTA FISCAL DEVERÁ CONSTAR A DESCRIÇÃO IDÊNTICA A DA AUTORIZAÇÃO DE FORNECIMENTO.**

- Atenção Fornecedores :

Prazo de Pagamento: ATÉ 30 DIAS.

Endereço: Rua Bahia, 40 - Centro Fone: 014 (14) 3402-4410

As mercadorias que não forem conferidas no ato da entrega pelo Almoxarifado, não serão autorizadas para pagamento.

Atraso injustificado para a entrega dos produtos, caracteriza o descumprimento da obrigação assumida, sujeitando-se sem prejuízo das demais sanções previstas.

Autorizo o Fornecimento,

**Marília/SP, 17 de março de 2022**

**Autorização da Compra**



**PM de Marília**  
 Departamento de Compras  
 Rua Bahia, 40  
 CEP: 17501-900 - Centro - Marília/SP  
 CNPJ: 44.477.909/0001-00 I.E.: ISENTA  
 Fone: 014 (14) 3402-4410  
 E-mail: MARILIA.SP.GOV.BR  
 Site: http://www.marilia.sp.gov.br/

**AUTORIZAÇÃO DE FORNECIMENTO  
 FORNECIMENTO  
 REGISTRO DE PREÇO**

1077/2022

1a Via - Fornecedor                      3a Via - Almoxarifado  
 2a Via - Proc. de Pgto.                4a Via - Compras  
 5a Via - Processo

**Modal. PREGÃO ELETRÔNICO**      **Nro 163/2021**      **Un. Gestora P.M.M**

**Números SC's**      1299/2022      **ATA/Ano 462/2021**      **Data de Vencimento 04/10/2022**

**Valor Total (R\$)**      **Valor total por extenso**

10.800,00      DEZ MIL OITOCENTOS REAIS

**Fornecedor** 040774 VAMBEL EQUIPAMENTOS PARA ESCRITÓRIO EIRELI  
**Endereço** RUA FREDERICO JENSEN 1866' FUNDOS  
**Bairro** ITOUPAVAZINHA  
**Cidade** BLUMENAU      **Estado** SC      **Cep** 89066-304  
**CNPJ.(RG)** 27.340.262/0001-51      **Telefone** (47)3323-6903      **Fax**  
**End. de Internet** contatovambel@gmail.com  
**E-mail**  
**Banco** 0001 BANCO DO BRASIL S.A.      **Agência** 2999 - 8      **Conta** 108236 - 1  
**Condição Pagto** ATÉ 30 DIAS  
**Prazo Entrega** 15 DIAS  
**Local Entrega** AV SANTO ANTONIO Nº 02377  
**Bairro Entrega** SOMENZARI      **Cep Entrega** 17506-040  
**Fonte de Recursos/Convênio**  
**Observação**

**Processo Administrativo** 000000000163/2021

**Unidade Requisitante**      **Empenho**      **Vlr Empenho**      **Dotação/Elemento de Despesa**

007.003.000.000.000 - ENSINO FUNDAMENTAL      04599/2022      10.800,00      266 002.007.123610204 .2236 /  
 44905200/34 - EQUIPAMENTOS E  
 MATERIAL PERMANENTE / MÁQ,  
 UTENSÍLIOS E EQUIP DIVERSOS

Item	Descrição do Produto	Unid.	Quantidade	Marca	Valor Unitário	Valor Total
1	1.27.01.9623-2	UN	10,000	VAMBEL	1.080,0000	10.800,00

**Lousa Verde Quadriculada, medindo 500 cm x 120 cm (em dois módulos de encaixe ambos de 250cm x 120cm), fabricada com madeira MDF 9mm, revestida com melamínico verde e contorno em alumínio. Acompanha suporte de apagador, parafusos e buchas para fixação.**

**Nota**

A lousa oferece uma escrita mais suave, com mais clareza e mais facilidade de apagar, possui melhor visibilidade e durabilidade, sendo que a lousa revestida com melamínico verde possui superfície homogênea e mais uniforme que fixa o giz com definição

Material solicitado através do protocolo nº 650/2022 para atendimento da EMEF Profª Myrthes Pupo Negreiros.

**- NA NOTA FISCAL DEVERÁ CONSTAR A DESCRIÇÃO IDÊNTICA A DA AUTORIZAÇÃO DE FORNECIMENTO.**

- Atenção Fornecedores :

Prazo de Pagamento: ATÉ 30 DIAS.

Endereço: Rua Bahia, 40 - Centro Fone: 014 (14) 3402-4410

As mercadorias que não forem conferidas no ato da entrega pelo Almoxarifado, não serão autorizadas para pagamento.

Atraso injustificado para a entrega dos produtos, caracteriza o descumprimento da obrigação assumida, sujeitando-se sem prejuízo das demais sanções previstas.

Autorizo o Fornecimento,

**Marília/SP, 21 de março de 2022**

**Autorização da Compra**

**Pedido de Empenho**

Pedido	Data Emissão	Processo Licitatório	Responsável	Digitador
02334/19	28/11/2019	000143/19		Ana Cristina B. Ferna
Poder	ADM. DIRETA-PODER EXECUTIVO			
Órgão	SECRETARIA MUNICIPAL DE EDUCACAO E CULTURA			
Unidade / Setor	ALMOXARIFADO DA EDUCAÇÃO			
Cond. Pagamento	ATÉ 30 DIAS APÓS O FORNECIMENTO DO OBJETO E APRESENTAÇÃO E ACEITAÇÃO DA NOTA FISCAL C			
Centro de Custo	SECRETARIA MUN. DE EDUCAÇÃO			

**Observação**

Pedido gerado a partir do resultado Solicitação: 04075/19  
 Solicitação gerada a partir do resultado da Licitação de Registro de Preços: 000143/19 - Entidade: 2 - Ano Mod.: 2019 - Modalidade: PREGÃO PRESENCIAL - N° Mod.: 89 - Mod. Formatada: 89  
 SOLICITAÇÃO REFERENTE À COMPRA DOS ITENS RELACIONADOS PARA UTILIZAÇÃO NAS UNIDADES ESCOLARES MUNICIPAIS

218  
112.135,00

**FONTE DE RECURSO 25%**

Fornecedor: VAMBEL EQUIPAMENTOS PARA ESCRITORIO EIRELI COD: 104599  
 Endereço: R FREDERICO JENSEN Nº: 1866 CNPJ: 27.340.262/0001-51  
 BLUMENAU

Cod Prod	Discr.	Marca	Unid	Quant	\$ Unit	Centro de Custo	Valor
018.005.162	QUADRO BRANCO DE PORCELANA - MEDIC		UN	2	995,00	SECRETARIA MUN. DE EDUCAÇÃO	1.990,00
	Obs.:						
018.005.163	QUADRO BRANCO DE PORCELANA - MEDIC		UN	20	995,00	SECRETARIA MUN. DE EDUCAÇÃO	19.900,00
	Obs.:						
018.005.164	QUADRO BRANCO DE PORCELANA - MEDIC		UN	8	1.249,00	SECRETARIA MUN. DE EDUCAÇÃO	9.992,00
	Obs.:						
018.005.165	QUADRO BRANCO DE PORCELANA - MEDIC		UN	1	1.495,00	SECRETARIA MUN. DE EDUCAÇÃO	1.495,00
	Obs.:						
018.005.166	QUADRO BRANCO DE PORCELANA - MEDIC		UN	11	1.749,00	SECRETARIA MUN. DE EDUCAÇÃO	19.239,00
	Obs.:						
018.005.167	QUADRO BRANCO DE PORCELANA - MEDIC		UN	5	1.995,00	SECRETARIA MUN. DE EDUCAÇÃO	9.975,00
	Obs.:						
018.005.168	QUADRO BRANCO DE PORCELANA - MEDIC		UN	26	2.248,00	SECRETARIA MUN. DE EDUCAÇÃO	58.448,00
	Obs.:						
018.005.168	QUADRO BRANCO DE PORCELANA - MEDIC		UN	15	2.248,00	SECRETARIA MUN. DE EDUCAÇÃO	33.720,00
	Obs.:						
<b>Total Pedido</b>							<b>154.759,00</b>

*Ediléia Simoneti Dias*  
 SECRETARIA

ENS. FUN -  
PRE-ES -

Ediléia Simoneti Dias  
 RG: 34.435.511-1  
 Secretária Municipal  
 de Educação

 <p><b>CARTÓRIO</b></p>	Autenticação Digital Código: 187771409214155391632-1 Data: 14/09/2021 10:39:41 Valor Total do Ato: R\$ 4,66 Selo Digital Tipo Normal C: AMA16179-BFGN;	 <p><b>Cartório Azevêdo Bastos</b>                  Av. Presidente Epitácio Pessoa - 1145                  Bairro dos Estado, João Pessoa - PB                  (83) 3244-5404 - cartorio@azevedobastos.not.br  <a href="https://azevedobastos.not.br">https://azevedobastos.not.br</a></p>	 Valber Azevêdo de M. Cavalcanti Titular	 <p><b>TJPB</b></p>
	<p>CNPJ: 06.870-0</p>			

O presente documento digital foi conferido com o original e assinado digitalmente por DANILLO PINTO OLIVEIRA DE ALENCAR, em terça-feira, 14 de setembro de 2021 10:46:11 GMT-03:00, CNS: 06.870-0 - Cartório Azevêdo Bastos - 1º Ofício de Registro Civil das Pessoas Naturais e de Interdições e Tutel/PB, nos termos da medida provisória N. 2.200-2 de 24 de agosto de 2001. Sua autenticidade deverá ser confirmada no endereço eletrônico [www.cenad.org.br/autenticidade](http://www.cenad.org.br/autenticidade). O presente documento digital pode ser convertido em papel por meio de autenticação no Tabelação de Notas. Provimto nº 100/2020 CNJ - artigo 22.



Nome da empresa: PREFEITURA MUNICIPAL DE AGUAS DE LINDOIA SP

CNPJ: 46.439.683/0001-89

Endereço :RUA CAROLINA FROES MENDES Nº321-CENTRO-AGUAS DE LINDOIA -SP

Data:18/12/2019

## ATESTADO DE CAPACIDADE TECNICA

Atestamos para devidos fins , que a empresa **Vambel Equipamentos para Escritório Eiereli** ,portadora do CNPJ: 27.340.262/0001-51 ,vendeu e entregou diversos modelos de quadros de varias formas e medidas de tamanho no prazo combinado e também após a conferencia detalhadamente do produto veio satisfatória o produto conforme combinado e descrito do pedido.

**NOTA EMPENHO Nº9459 E 9460**

**PEDIDO EMPENHO Nº02334/2019**

**NOTA FISCAL DANFE: 000.001.146**

Por ser expressão da verdade ,firmamos a presente.

Atenciosamente.

AGUAS DE LINDOIA SP, 18 de DEZEMBRO de 2019.

Ediléia Simoneti Diani  
RG: 34.435.511-1  
Secretária Municipal  
de Educação

Assinatura da responsável pelo pedido

**SECRETARIA MUNICIPAL DE EDUCAÇÃO**

**Secretário: Edileia Simonetti Diani**  
**RG:34.435.511-1**

Contato fone (019)3824-1501



REPÚBLICA FEDERATIVA DO BRASIL  
ESTADO DA PARAÍBA  
CARTÓRIO AZEVEDO BASTOS  
FUNDADO EM 1888

PRIMEIRO REGISTRO CIVIL DE NASCIMENTO E ÓBITOS E PRIVATIVO DE CASAMENTOS, INTERDIÇÕES E TUTELAS DA COMARCA DE JOÃO PESSOA

Av. Epitácio Pessoa, 1145 Bairro dos Estados 58030-00, João Pessoa PB  
Tel.: (83) 3244-5404 / Fax: (83) 3244-5484  
<http://www.azevedobastos.not.br>  
E-mail: [cartorio@azevedobastos.not.br](mailto:cartorio@azevedobastos.not.br)



## DECLARAÇÃO DE SERVIÇO DE AUTENTICAÇÃO DIGITAL

O Bel. Válber Azevêdo de Miranda Cavalcanti, Oficial do Primeiro Registro Civil de Nascimentos e Óbitos e Privativo de Casamentos, Interdições e Tutelas com atribuição de autenticar e reconhecer firmas da Comarca de João Pessoa Capital do Estado da Paraíba, em virtude de Lei, etc...

DECLARO ainda que, para garantir transparência e segurança jurídica de todos os atos oriundos da atividade Notarial e Registral no Estado da Paraíba, foi instituído pela Lei Nº 10.132, de 06 de novembro de 2013, a aplicação obrigatória de um Selo Digital de Fiscalização Extrajudicial em todos os atos de notas e registro, composto de um código único (por exemplo: Selo Digital: ABC12345-X1X2) e dessa forma, cada autenticação processada pela nossa Serventia pode ser verificada e confirmada tantas vezes quanto for necessário através do site do Tribunal de Justiça do Estado da Paraíba, endereço <https://corregedoria.tjpb.jus.br/selo-digital/>.

A autenticação digital do documento faz prova de que, na data e hora em que ela foi realizada, a empresa vambel equipamentos para escritório eireli tinha posse de um documento com as mesmas características que foram reproduzidas na cópia autenticada, sendo da empresa vambel equipamentos para escritório eireli a responsabilidade, única e exclusiva, pela idoneidade do documento apresentado a este Cartório.

Nesse sentido, declaro que a vambel equipamentos para escritório eireli assumiu, nos termos do artigo 8º, §1º, do Decreto nº 10.278/2020, que regulamentou o artigo 3º, inciso X, da Lei Federal nº 13.874/2019 e o artigo 2º-A da Lei Federal 12.682/2012, a responsabilidade pelo processo de digitalização dos documentos físicos, garantindo perante este Cartório e terceiros, a sua autoria e integridade.

De acordo com o disposto no artigo 2º-A, §7º, da Lei Federal nº 12.682/2012, o documento em anexo, identificado individualmente em cada Código de Autenticação Digital<sup>1</sup> ou na referida sequência, poderá ser reproduzido em papel ou em qualquer outro meio físico.

Esta DECLARAÇÃO foi emitida em **14/09/2021 12:09:15 (hora local)** através do sistema de autenticação digital do Cartório Azevêdo Bastos, de acordo com o Art. 1º, 10º e seus §§ 1º e 2º da MP 2200/2001, como também, o documento eletrônico autenticado contendo o Certificado Digital do titular do Cartório Azevêdo Bastos, poderá ser solicitado diretamente a empresa vambel equipamentos para escritório eireli ou ao Cartório pelo endereço de e-mail [autentica@azevedobastos.not.br](mailto:autentica@azevedobastos.not.br) Para informações mais detalhadas deste ato, acesse o site <https://autdigital.azevedobastos.not.br> e informe o Código de Autenticação Digital

Esta Declaração é válida por **tempo indeterminado** e está disponível para consulta em nosso site.

<sup>1</sup>**Código de Autenticação Digital:** 187771409214155391632-1 a 187771409214155391632-2

<sup>2</sup>**Legislações Vigentes:** Lei Federal nº 8.935/94, Lei Federal nº 10.406/2002, Medida Provisória nº 2200/2001, Lei Federal nº 13.105/2015, Lei Estadual nº 8.721/2008, Lei Estadual nº 10.132/2013, Provimento CGJ Nº 003/2014 e Provimento CNJ Nº 100/2020.

O referido é verdade, dou fé.

### CHAVE DIGITAL

00005b1d734fd94f057f2d69fe6bc05b0217d6b0a840321500429ee4b0bea2a9b3871c71a6c821ea26d629602f6c746c67221969085fe61dc67fe9dc0370acc276fdca9cd791acce9582bb354b48e608



Presidência da República  
Casa Civil  
Medida Provisória Nº 2.200-2,  
de 24 de agosto de 2001.





**VAMBEL EQUIPAMENTOS  
PARA ESCRITORIO  
EIRELII - ME**

**Vambel**  
Industria

R FREDERICO JENSEN, 1866 - FUNDOS -  
ITUUPAVAZINHA  
89066-301 BLUMENAU - SC  
47 3323-6903  
contatovambel@gmail.com

**DANFE**  
DOCUMENTO  
AUXILIAR DA  
NOTA FISCAL  
ELETRÔNICA

0-ENTRADA  
1-SAÍDA **1**  
**000.001.146**  
**SÉRIE 1**  
**FOLHA 1/1**



CHAVE DE ACESSO

4219 1227 3402 6200 0151 5500 1000 0011 4610 0004 2792

Consulta de autenticidade no portal nacional da NF-e

[www.nfe.fazenda.gov.br/portal](http://www.nfe.fazenda.gov.br/portal)

ou no site da Sefaz Autorizadora

NATUREZA DA OPERAÇÃO

**VENDA DE PRODUCAO DO ESTABELECIMENTO**

PROTOCOLO DE AUTORIZAÇÃO DE USO

**342190189698440 16/12/2019 11:21:38**

INSCRIÇÃO ESTADUAL

258.289.830

INSCRIÇÃO ESTADUAL DO SUBST. TRIBUT.

CNPJ

27.340.262/0001-51

**DESTINATÁRIO**

NOME / RAZÃO SOCIAL

**PREFEITURA MUNICIPAL DE AGUAS DE LINDOIA**

CNPJ

**46.439.683/0001-89**

DATA DA EMISSÃO

**16/12/2019**

ENDEREÇO

**RUA CAROLINA FROES MENDES, 321**

BAIRRO / DISTRITO

**CENTRO**

CEP

**13940-000**

DATA DA SAÍDA

**16/12/2019**

MUNICIPIO

**AGUAS DE LINDOIA**

UF

**SP**

FONE / FAX

**19 3824-2846**

INSCRIÇÃO ESTADUAL

HORA DA SAÍDA

**10:52:10**

**FATURA / DUPLICATA**

**1146/001 16/12/2019 154.759,00**

**CÁLCULO DO IMPOSTO**

BASE CÁLC ICMS	VALOR ICMS	BASE CÁLC ICMS ST	VALOR ICMS ST	TOTAL DOS PRODUTOS	
0,00	0,00	0,00	0,00	154.759,00	
VALOR FRETE	VALOR SEGURO	VALOR DESCONTO	OUTRAS DESP	VALOR IPI	TOTAL DA NOTA
0,00	0,00	0,00	0,00	0,00	154.759,00

**TRANSPORTADOR / VOLUMES TRANSPORTADOS**

NOME / RAZÃO SOCIAL	FRETE POR CONTA	CODIGO ANTT	PLACA DO VEIC	UF	CNPJ
<b>IVO ALTINI</b>	<b>0-Remetente</b>				<b>511.235.419-49</b>
ENDEREÇO	MUNICIPIO	UF	INSCRIÇÃO ESTADUAL		
<b>SERGIO VESTRUPP</b>	<b>BLUMENAU</b>	<b>SC</b>	<b>ISENTO</b>		
QUANTIDADE	ESPECIE	MARCA	NUMERAÇÃO	PESO BRUTO	PESO LÍQUIDO
<b>89</b>	<b>VOL</b>			<b>3.500,000</b>	<b>3.490,000</b>

**DADOS DOS PRODUTOS / SERVIÇOS**

CÓDIGO PRODUTO	DESCRIÇÃO DO PRODUTO / SERVIÇO	NCM/SH	CSOSN	CFOP	UNID	QUANT	VALOR UNIT	VALOR TOTAL	B.CÁLC ICMS	VALOR ICMS	ALIQ ICMS
10278	QUADRO BR PORCELANA MAGNETICO 124X180	96100000	0102	6101	UN	2	995,00	1.990,00	0,00	0,00	
10286	QUADRO BR PORCELANA MAGNETICO 124X200	96100000	0102	6101	UN	20	995,00	19.900,00	0,00	0,00	
10294	QUADRO BR PORCELANA MAGNETICO 124X250	96100000	0102	6101	UN	8	1.249,00	9.992,00	0,00	0,00	
10308	QUADRO BR PORCELANA MAGNETICO 124X300	96100000	0102	6101	UN	1	1.495,00	1.495,00	0,00	0,00	
10316	QUADRO BR PORCELANA MAGNETICO 124X350	96100000	0102	6101	UN	11	1.749,00	19.239,00	0,00	0,00	
10324	QUADRO BR PORCELANA MAGNETICO 124X400	96100000	0102	6101	UN	5	1.995,00	9.975,00	0,00	0,00	
10332	QUADRO BR PORCELANA MAGNETICO 124X450	96100000	0102	6101	UN	41	2.248,00	92.168,00	0,00	0,00	

**DADOS ADICIONAIS**

INFORMAÇÕES COMPLEMENTARES

DOCUMENTO EMITIDO POR ME OU EPP OPTANTE PELO SIMPLES NACIONAL NAO GERA DIREITO A CREDITO FISCAL DE ICMS, ISS E IPI. processo n 000143/19 DEPOSITO VIA CREDI BANCO 085 AG. 0101-5 C C/ 901.427-6 pedido n 02334/19

RESERVADO AO FISCO

UnifNe | NF-e OPEN Source | www.unifne.com.br

Gerado em 24/02/2022 as 09:56 pelo UniDANFE 3.7.10 Plus | www.unidante.com.br

RECEBEMOS DE VAMBEL EQUIPAMENTOS PARA ESCRITORIO EIRELII - ME OS PRODUTOS E/OU SERVIÇOS CONSTANTES DA NOTA FISCAL ELETRÔNICA Nº 000.001.146. EMISSÃO: 16/12/2019 VALOR TOTAL: 154.759,00 DESTINATÁRIO: PREFEITURA MUNICIPAL DE AGUAS DE LINDOIA - RUA CAROLINA FROES MENDES, 321, CENTRO, 13940-000-AGUAS DE LINDOIA-SP

DATA DO RECEBIMENTO

IDENTIFICAÇÃO E ASSINATURA DO RECEBEDOR

**NF-e**  
**000.001.146**  
**SÉRIE 1**



*Município de Antônio Prado*  
*Grande do Sul - Brasil*

Prefeitura Municipal de Antonio Prado RS  
Secretaria de educação PREGÃO Nº47/2021

## ATESTADO DE CAPACIDADE

PREFEITURA MUNICIPAL DE ANTONIO PRADO RS, portadora cnpj: 17.947.631/0001-15 com sede no endereço Rua Francisco Marcantônio, 57 - CEP 95.250-000 ,através de sua secretaria municipal de educação ,entidade pública emitente do atestado, inscrita no CNPJ nº: 17.947.631/0001-15, por seu intermédio nomeado a conferencia da instalação e compra dos quadros , assim a secretaria de educação através de seu conferente designado pela secretaria ,ATESTA E AFIRMA , para os devidos fins, que a empresa VAMBEL EQUIPAMENTOS PARA ESCRITORIO EIRELI , inscrita no CNPJ nº: 27.340.262/0001-51 com sede na RUA FREDERICO JENSEN Nº1866-FUNDOS-ITUUPAVAZINHA - BLUMENAU-SC executou para esta SECRETARIA MUNICIPAL DE EDUCAÇÃO , o serviço instalação e a compra de 29 quadros de vidros com a instalações nas unidades solicitada pela secretaria municipal de educação, Atestamos, ainda, que tais serviços foram executados satisfatoriamente, não constando, em nossos registros, até a presente data, fatos que desabonem sua conduta e responsabilidade com as obrigações assumidas.

Números da nota fiscal : 1936,1937 e 1938.

Empenhos : 4910/2021,4911/2021 e 4912/2021.

ANTONIO PRADO,12 DE DEZEMBRO DE 2021.

Assinatura da secretaria de educação

Município de Antônio Prado-RS

[educa@antonioprado.rs.gov.br](mailto:educa@antonioprado.rs.gov.br)

(054)3293-5619



Rua Francisco Marcantônio, 57 - CEP 95.250-000 - Fone/Fax: 54-3293-5600 [www.antonioprado.com.br](http://www.antonioprado.com.br)

*A cidade mais italiana do Brasil!*



**VAMBEL EQUIPAMENTOS  
PARA ESCRITORIO  
EIRELII - ME**

**Vambel**  
Industria

R FREDERICO JENSEN, 1866 - FUNDOS -  
ITUUPAVAZINHA  
89066-301 BLUMENAU - SC  
47 3323-6903  
contatovambel@gmail.com

**DANFE**  
DOCUMENTO  
AUXILIAR DA  
NOTA FISCAL  
ELETRÔNICA

0-ENTRADA  
1-SAÍDA **1**  
**000.001.936**  
**SÉRIE 1**  
**FOLHA 1/1**



CHAVE DE ACESSO  
4221 1127 3402 6200 0151 5500 1000 0019 3610 0005 1136

Consulta de autenticidade no portal nacional da NF-e  
[www.nfe.fazenda.gov.br/portal](http://www.nfe.fazenda.gov.br/portal)  
ou no site da Sefaz Autorizadora

NATUREZA DA OPERAÇÃO <b>VENDA DE PRODUCAO DO ESTABELECIMENTO</b>		PROTOCOLO DE AUTORIZAÇÃO DE USO <b>342210209824661 08/11/2021 10:38:23</b>	
INSCRIÇÃO ESTADUAL 258.289.830	INSCRIÇÃO ESTADUAL DO SUBST. TRIBUT.	CNPJ 27.340.262/0001-51	

DESTINATÁRIO		CNPJ <b>87.842.233/0001-10</b>	DATA DA EMISSÃO <b>08/11/2021</b>
NOME / RAZÃO SOCIAL <b>MUNICIPIO DE ANTONIO PRADO-413</b>		CEP <b>95250-000</b>	DATA DA SAÍDA <b>08/11/2021</b>
ENDEREÇO <b>RUA FRANCISCO MARCANTONIO, 57</b>		BAIRRO / DISTRITO <b>CENTRO</b>	HORA DA SAÍDA <b>10:38:19</b>
MUNICIPIO <b>ANTONIO PRADO</b>	UF <b>RS</b>	FONE / FAX <b>54 3293-5600</b>	INSCRIÇÃO ESTADUAL

FATURA / DUPLICATA 1936/001 06/12/2021 14.740,00
---

CÁLCULO DO IMPOSTO					
BASE CÁLC ICMS <b>0,00</b>	VALOR ICMS <b>0,00</b>	BASE CÁLC ICMS ST <b>0,00</b>	VALOR ICMS ST <b>0,00</b>	TOTAL DOS PRODUTOS <b>14.740,00</b>	
VALOR FRETE <b>0,00</b>	VALOR SEGURO <b>0,00</b>	VALOR DESCONTO <b>0,00</b>	OUTRAS DESP <b>0,00</b>	VALOR IPI <b>0,00</b>	TOTAL DA NOTA <b>14.740,00</b>

TRANSPORTADOR / VOLUMES TRANSPORTADOS						
NOME / RAZÃO SOCIAL		FRETE POR CONTA <b>0-Remetente</b>	CODIGO ANTT	PLACA DO VEIC	UF	CNPJ
ENDEREÇO			MUNICIPIO	UF	INSCRIÇÃO ESTADUAL	
QUANTIDADE <b>22</b>	ESPECIE <b>VOL</b>	MARCA	NUMERAÇÃO	PESO BRUTO <b>660,000</b>	PESO LIQUIDO <b>660,000</b>	

DADOS DOS PRODUTOS / SERVIÇOS											
CÓDIGO PRODUTO	DESCRIÇÃO DO PRODUTO / SERVIÇO	NCM/SH	CSOSN	CFOP	UNID	QUANT	VALOR UNIT	VALOR TOTAL	B CÁLC ICMS	VALOR ICMS	ALIQ. ICMS
11029	LOUSA DE VIDRO BR TEMP. 6MM 110X200	96100000	0300	6101	UN	22	670,00	14.740,00	0,00	0,00	

DADOS ADICIONAIS	
INFORMAÇÕES COMPLEMENTARES DOCUMENTO EMITIDO POR ME OU EPP OPTANTE PELO SIMPLES NACIONAL NAO GERA DIREITO A CREDITO FISCAL DE ICMS, ISS E IPI. empenho 004912/2021 DEPOSITO VIA CREDI BANCO 085 AG. 0101-5 C / 901.427-6	RESERVADO AO FISCO

UnifFe | NF-e OPEN Source | [www.uniffe.com.br](http://www.uniffe.com.br) Gerado em 24/02/2022 às 10:00 pelo UmDANFE 3.7.10 Plus | [www.unidanfe.com.br](http://www.unidanfe.com.br)

RECEBEMOS DE VAMBEL EQUIPAMENTOS PARA ESCRITORIO EIRELII - ME OS PRODUTOS E/OU SERVIÇOS CONSTANTES DA NOTA FISCAL ELETRÔNICA Nº 000.001.936 EMISSÃO: 08/11/2021 VALOR TOTAL: 14.740,00 DESTINATÁRIO: MUNICIPIO DE ANTONIO PRADO-413 - RUA FRANCISCO MARCANTONIO, 57, CENTRO, 95250-000-ANTONIO PRADO-RS		<b>NF-e</b> <b>000.001.936</b> <b>SÉRIE 1</b>
DATA DO RECEBIMENTO	IDENTIFICAÇÃO E ASSINATURA DO RECEBEDOR	



PREFEITURA MUNICIPAL DE CRISTAIS PAULISTA  
Avenida Antônio Prado, 2720 – Centro – CEP. 14460-000

Fone: (16) 3133.9300 - Fax: (16) 3133.9300

PREFEITURA MUNICIPAL DE CRISTAIS PAULISTA -SP

OF: 0184 PREGÃO ELETRÔNICO Nº004/2021

## Atestado de Capacidade Técnica

A Prefeitura Municipal de Cristais Paulista -SP, portadora CNPJ: C.N.P.J.: 45.307.980.0001-08 - Inscrição Estadual: 280059018112 com sede no endereço AV ANTONIO PRADO, 2720, CENTRO, nº 2720 - CEP: 14460000 , assim a através da secretaria de educação seu conferente designado pela secretaria ,ATESTA E AFIRMA , para os devidos fins, que a empresa VAMBEL EQUIPAMENTOS PARA ESCRITORIO EIRELI , inscrita no CNPJ nº: 27.340.262/0001-51 com sede na RUA FREDERICO JENSEN Nº1866-FUNDOS-ITOUPIVAZINHA -BLUMENAU-SC executou sua totalidade do empenho OF nº0184 ,sendo assim a SECRETARIA MUNICIPAL DE EDUCAÇÃO DE CRISTAIS PAULISTA QUE: Atestamos, ainda, que tais serviços como entrega e qualidade DO MATERIAS foram executados satisfatoriamente, não constando, em nossos registros, até a presente data, fatos que desabonem sua conduta e responsabilidade com as obrigações assumidas.

Cristais Paulista-SP ,24 DE FEVEREIRO DE 2022.

SECRETARIA DE EDUCACAO DO MUNICIPIO DE CRISTAIS PAULISTA-SO

RUA: ANTONIO FERNANDES CUNHA Nº343-CENTRO-CRISTAIS PAULISTA

TELEFONE: (016)3133-1389 (016) 99218-4755



EMEB. AMÉLIO DE PAULA COELHO  
RUA: ANTÔNIO FERNANDES CUNHA, 426 – CENTRO  
CEP: 14.460-000 – CRISTAIS PAULISTA/SP  
FONE: 16-3133-1590  
CEL: 16-99181-3296

40.432.654-6

Confira os dados do ato em: <https://selodigital.tjpb.jus.br> ou Consulte o Documento em: <https://azevedobastos.not.br/documento/187771305220884281392>



**CARTÓRIO**  
Autenticação Digital Código: 187771305220884281392-1  
Data: 13/05/2022 17:20:36  
Valor Total do Ato: R\$ 5,02  
Selo Digital Tipo Normal C: AMY40882-ZSKN;



**Cartório Azevêdo Bastos**  
Av. Presidente Epitácio Pessoa - 1145  
Bairro dos Estado, João Pessoa - PB  
(83) 3244-5404 - [cartorio@azevedobastos.not.br](mailto:cartorio@azevedobastos.not.br)  
<https://azevedobastos.not.br>

Válber Azevêdo de M. Cavalcanti  
Titular

TJPB



O presente documento digital foi conferido com o original e assinado digitalmente por ADAUTO JOSÉ FERNANDES RIBEIRO, em sexta-feira, 13 de maio de 2022 17:25:47 GMT-03:00, CNS: 06.870-0 - Cartório Azevêdo Bastos - 1º Ofício de Registro Civil das Pessoas Naturais e de Interdições e Tutel/PB, nos termos da medida provisória N. 2.200-2 de 24 de agosto de 2001. Sua autenticidade deverá ser confirmada no endereço eletrônico [www.cenad.org.br/autenticidade](http://www.cenad.org.br/autenticidade). O presente documento digital pode ser convertido em papel por meio de autenticação no Tabelação de Notas. Provimto nº 100/2020 CNJ - artigo 22.

REPÚBLICA FEDERATIVA DO BRASIL  
ESTADO DA PARAÍBA  
CARTÓRIO AZEVEDO BASTOS  
FUNDADO EM 1888

PRIMEIRO REGISTRO CIVIL DE NASCIMENTO E ÓBITOS E PRIVATIVO DE CASAMENTOS, INTERDIÇÕES E TUTELAS DA COMARCA DE JOÃO PESSOA

Av. Epitácio Pessoa, 1145 Bairro dos Estados 58030-00, João Pessoa PB  
Tel.: (83) 3244-5404 / Fax: (83) 3244-5484  
<http://www.azevedobastos.not.br>  
E-mail: [cartorio@azevedobastos.not.br](mailto:cartorio@azevedobastos.not.br)



## DECLARAÇÃO DE SERVIÇO DE AUTENTICAÇÃO DIGITAL

O Bel. Válber Azevêdo de Miranda Cavalcanti, Oficial do Primeiro Registro Civil de Nascimentos e Óbitos e Privativo de Casamentos, Interdições e Tutelas com atribuição de autenticar e reconhecer firmas da Comarca de João Pessoa Capital do Estado da Paraíba, em virtude de Lei, etc...

DECLARO ainda que, para garantir transparência e segurança jurídica de todos os atos oriundos da atividade Notarial e Registral no Estado da Paraíba, foi instituído pela Lei Nº 10.132, de 06 de novembro de 2013, a aplicação obrigatória de um Selo Digital de Fiscalização Extrajudicial em todos os atos de notas e registro, composto de um código único (por exemplo: Selo Digital: ABC12345-X1X2) e dessa forma, cada autenticação processada pela nossa Serventia pode ser verificada e confirmada tantas vezes quanto for necessário através do site do Tribunal de Justiça do Estado da Paraíba, endereço <https://corregedoria.tjpb.jus.br/selo-digital/>.

A autenticação digital do documento faz prova de que, na data e hora em que ela foi realizada, a empresa vambel equipamentos para escritório eireli tinha posse de um documento com as mesmas características que foram reproduzidas na cópia autenticada, sendo da empresa vambel equipamentos para escritório eireli a responsabilidade, única e exclusiva, pela idoneidade do documento apresentado a este Cartório.

Nesse sentido, declaro que a vambel equipamentos para escritório eireli assumiu, nos termos do artigo 8º, §1º, do Decreto nº 10.278/2020, que regulamentou o artigo 3º, inciso X, da Lei Federal nº 13.874/2019 e o artigo 2º-A da Lei Federal 12.682/2012, a responsabilidade pelo processo de digitalização dos documentos físicos, garantindo perante este Cartório e terceiros, a sua autoria e integridade.

De acordo com o disposto no artigo 2º-A, §7º, da Lei Federal nº 12.682/2012, o documento em anexo, identificado individualmente em cada Código de Autenticação Digital<sup>1</sup> ou na referida sequência, poderá ser reproduzido em papel ou em qualquer outro meio físico.

Esta DECLARAÇÃO foi emitida em **13/05/2022 17:37:18 (hora local)** através do sistema de autenticação digital do Cartório Azevedo Bastos, de acordo com o Art. 1º, 10º e seus §§ 1º e 2º da MP 2200/2001, como também, o documento eletrônico autenticado contendo o Certificado Digital do titular do Cartório Azevedo Bastos, poderá ser solicitado diretamente a empresa vambel equipamentos para escritório eireli ou ao Cartório pelo endereço de e-mail [autentica@azevedobastos.not.br](mailto:autentica@azevedobastos.not.br) Para informações mais detalhadas deste ato, acesse o site <https://autdigital.azevedobastos.not.br> e informe o Código de Autenticação Digital

Esta Declaração é válida por **tempo indeterminado** e está disponível para consulta em nosso site.

<sup>1</sup>**Código de Autenticação Digital:** 187771305220884281392-1

<sup>2</sup>**Legislações Vigentes:** Lei Federal nº 8.935/94, Lei Federal nº 10.406/2002, Medida Provisória nº 2200/2001, Lei Federal nº 13.105/2015, Lei Estadual nº 8.721/2008, Lei Estadual nº 10.132/2013, Provimento CGJ Nº 003/2014 e Provimento CNJ Nº 100/2020.

O referido é verdade, dou fé.

### CHAVE DIGITAL

00005b1d734fd94f057f2d69fe6bc05bc3197c2d1dcaf8ecde841b36bbdf37fa3466005ed5ccbcd7487a893676e215dbb75f5ec739efeca47c7d80db9c026b0176fdca9cd791acce9582bb354b48e608



Presidência da República  
Casa Civil  
Medida Provisória Nº 2.200-2,  
de 24 de agosto de 2001.





**VAMBEL EQUIPAMENTOS  
PARA ESCRITORIO  
EIRELII - ME**

**Vambel**  
Industria

R FREDERICO JENSEN, 1866 - FUNDOS -  
ITOUPAVAZINHA  
89066-301 BLUMENAU - SC  
47 3323-6903  
contatovambel@gmail.com

**DANFE**  
DOCUMENTO  
AUXILIAR DA  
NOTA FISCAL  
ELETRÔNICA

0-ENTRADA  
1-SAÍDA **1**  
**000.002.140**  
**SÉRIE 1**  
**FOLHA 1/1**



CHAVE DE ACESSO  
4222 0227 3402 6200 0151 5500 1000 0021 4010 0005 3267

Consulta de autenticidade no portal nacional da NF-e  
[www.nfe.fazenda.gov.br/portal](http://www.nfe.fazenda.gov.br/portal)  
ou no site da Sefaz Autorizadora

NATUREZA DA OPERAÇÃO <b>VENDA DE PRODUCAO DO ESTABELECIMENTO</b>		PROTOCOLO DE AUTORIZAÇÃO DE USO <b>342220033999981 18/02/2022 14:49:47</b>
INSCRIÇÃO ESTADUAL <b>258.289.830</b>	INSCRIÇÃO ESTADUAL DO SUBST. TRIBUT.	CNPJ <b>27.340.262/0001-51</b>

DESTINATÁRIO NOME / RAZÃO SOCIAL <b>PREFEITURA MUNICIPAL DE CRISTAIS PAULISTA-491</b>		CNPJ <b>45.307.980/0001-08</b>	DATA DA EMISSÃO <b>18/02/2022</b>
ENDEREÇO <b>AV. ANTONIO PRADO, 2720</b>		BAIRRO / DISTRITO <b>CENTRO</b>	CEP <b>14460-000</b>
MUNICÍPIO <b>CRISTAIS PAULISTA</b>	UF <b>SP</b>	FONE / FAX <b>16 3133-9300</b>	INSCRIÇÃO ESTADUAL <b>280.059.018.112</b>
			HORA DA SAÍDA <b>14:49:14</b>

FATURA / DUPLICATA <b>2140/001 18/03/2022 67.500,00</b>
--

CÁLCULO DO IMPOSTO					
BASE CALC ICMS <b>0,00</b>	VALOR ICMS <b>0,00</b>	BASE CALC ICMS ST <b>0,00</b>	VALOR ICMS ST <b>0,00</b>	TOTAL DOS PRODUTOS <b>67.500,00</b>	
VALOR FRETE <b>0,00</b>	VALOR SEGURO <b>0,00</b>	VALOR DESCONTO <b>0,00</b>	OUTRAS DESP <b>0,00</b>	VALOR IPI <b>0,00</b>	TOTAL DA NOTA <b>67.500,00</b>

TRANSPORTADOR / VOLUMES TRANSPORTADOS						
NOME / RAZÃO SOCIAL		FRETE POR CONTA <b>0-Remetente</b>	CODIGO ANTT	PLACA DO VEIC	UF	CNPJ
ENDEREÇO			MUNICÍPIO		UF	INSCRIÇÃO ESTADUAL
QUANTIDADE <b>46</b>	ESPECIE <b>VOL</b>	MARCA	NUMERAÇÃO	PESO BRUTO <b>2.960,000</b>	PESO LIQUIDO <b>2.960,000</b>	

DADOS DOS PRODUTOS / SERVIÇOS												
CODIGO PRODUÇÃO	DESCRIÇÃO DO PRODUTO / SERVIÇO	NCM/SH	CSOSN	CFOP	UNID	QUANT	VALOR UNIT	VALOR TOTAL	B.CÁLC ICMS	VALOR ICMS	ALIQ. ICMS	
5436	QUADRO BR. LOUSA Q. 120X600 MOL. ALUMINIO	96100000	0300	6101	UN	45	1.500,00	67.500,00	0,00	0,00		

DADOS ADICIONAIS INFORMAÇÕES COMPLEMENTARES DOCUMENTO EMITIDO POR ME OU EPP OPTANTE PELO SIMPLES NACIONAL NAO GERA DIREITO A CREDITO FISCAL DE ICMS, ISS E IPI. forma de pagamento ---- pix 27.340.262/0001-51 ou deposito Viacredi banco 085 ag. 0101 c c/901.427-6---RUA.ANTONIO FERNANDES CUNHA No343- CENTRO-CRISTAIS PAULISTA	RESERVADO AO FISCO
--	--------------------

UnNF-e | NF-e OPEN Source | www.uninfe.com.br Gerado em 18/02/2022 às 14:52 pelo UnIDANFE 3.7.10 Plus | www.unidanfe.com.br

RECEBEMOS DE VAMBEL EQUIPAMENTOS PARA ESCRITORIO EIRELII - ME OS PRODUTOS E/OU SERVIÇOS CONSTANTES DA NOTA FISCAL ELETRÔNICA Nº 000.002.140. EMISSÃO: 18/02/2022 VALOR TOTAL R\$ 67.500,00 DESTINATÁRIO: PREFEITURA MUNICIPAL DE CRISTAIS PAULISTA-491 - AV. ANTONIO PRADO, 2720, CENTRO, 14460-000-CRISTAIS PAULISTA-SP		<b>NF-e</b> <b>000.002.140</b> <b>SÉRIE 1</b>
DATA DO RECEBIMENTO <b>22/02/2022</b>	IDENTIFICAÇÃO E ASSINATURA DO RECEBEDOR <i>João Fernandes</i>	



# PREFEITURA MUNICIPAL DE CRISTAIS PAULISTA

AV ANTONIO PRADO, 2720, CENTRO, nº 2720 - CEP: 14460000 - PABX: 16-3133-9300 - FAX: 3133-9303  
C.N.P.J.: 45307980000108 - Inscrição Estadual: 280059018112 - Site: www.cristaispaulista.sp.gov.br

## ORDEM DE FORNECIMENTO

### PRÉ-EMPENHO - 2022

<b>OF Nº 0184</b>	Ficha <b>123</b>	Tipo ORDINARIO	Data 06/01/2022	Prazo de Entrega 30 dias	Licitação 0004/2021	Processo 80042021	Contrato 0018/2021	Previsão de Pagamento	Modalidade Licitação PREGÃO ELETRONICO
-------------------	---------------------	-------------------	--------------------	-----------------------------	------------------------	----------------------	-----------------------	-----------------------	---

Unidade: 02.06.00 EDUCACAO E CULTURA **RCMS: 181**  
Executora: 02.06.04 FUNDEB Nº Empenho:  
Despesa: 3.3.90.30 Material de Consumo Destino: SECRETARIA DE EDUCACAO  
Sub-Elemento: 3.3.90.30.16 MATERIAL DE EXPEDIENTE  
Recurso: 0226200 EDUCAÇÃO FUNDEB 40% Via n.º: 1  
Projeto: 2.014 MANUTENÇÃO DO FUNDEB Nº Ata de

**Fornecedor: VAMBEL EQUIPAMENTOS PARA ESCRITORIO EIRELI**  
CPF/CNPJ: 27340262000151  
Endereço: RUA FREDERICO JENSEN, 1866 Tipo: CNPJ - PESSOA JURÍDICA  
Bairro: ITOUPAVAZINHA CEP: 89066-304 Código: 7037 Fone: (47) 33236903  
Cidade: BLUMENAU Estado: SC Fax:  
E-mail: vambel.sc@gmail.com Banco: Agência: C/C:

QUANTIDADE	CÓDIGO	UND	DESCRIÇÃO DO SERVIÇO OU MERCADORIA	VL.UNITÁRIO	VALOR
45,00	001.2118	und	QUADRO BRANCO QUADRICULADO 600X120CM	1.500,00	67.500,00

Obs.: REPOSIÇÃO DE MATERIAL PARA ESCOLAS DO MUNICIPIO	<b>SUB-TOTAL</b>	67.500,00
	<b>DESCONTO</b>	0,00
	<b>IPI/ICMS</b>	0,00
<b>TOTAL GERAL</b>	<b>TOTAL</b>	67.500,00

Obs: Deverá constar na nota fiscal o número da ordem de fornecimento, ag. e aconta bancária para pagamento

Autorização

OPERADOR SALATIEL

Hora/Local Entrega: N

# CERTIFICADO



CADEIA DE  
CUSTÓDIA



A marca do manejo  
florestal responsável  
FSC® A000541

## ***Berneck S.A. Painéis e Serrados***

**Dr. Valério Sobânia, 500 - Araucária/Paraná**

### **Escopo da certificação**

Tipo de Certificado: Multi-site

Padrão: FSC-STD-40-003 FSC-STD-40-004 FSC-STD-40-005 FSC-STD-50-001

Grupo de produtos: Produtos madeireiros

Código de Licença FSC®: FSC-C111014

**CÓDIGO DE IDENTIFICAÇÃO:** IMA-COC-111014 **VALIDADE:** 04/05/2022 a 03/05/2027

IMA-CW-111014

Informações adicionais sobre o escopo (incluindo lista completa de produtos completa e validade) estão disponíveis em [info.fsc.org](http://info.fsc.org)

Marina Piatto | Secretária Executiva

Este certificado não constitui evidência de que um determinado produto de um empreendimento Certificado é certificado FSC®. Um produto só pode ser considerado certificado se declarado claramente nos documentos de venda e entrega do produto. Este certificado é de propriedade do Imaflora e todas as cópias ou reproduções devem ser devolvidas ou destruídas.

CE\_MOD\_023\_02\_PT



Estrada Chico Mendes, 185  
Piracicaba | SP | Brasil  
CEP 13426-420 | Tel.: +55 19 3429.0800  
[imaflora@imaflora.org](mailto:imaflora@imaflora.org) | [www.imaflora.org](http://www.imaflora.org)



# CERTIFICADO



CADEIA DE  
CUSTÓDIA



A marca do manejo  
florestal responsável  
FSC® A000541

## ***Berneck S.A. Painéis e Serrados***

**Dr. Valério Sobânia, 500 - Araucária/Paraná**

### Escopo da certificação

Tipo de Certificado: Multi-site

Padrão: FSC-STD-40-003 FSC-STD-40-004 FSC-STD-40-005 FSC-STD-50-001

Grupo de produtos: Produtos madeireiros

Código de Licença FSC®: FSC-C111014

**CÓDIGO DE IDENTIFICAÇÃO:** IMA-COC-111014 **VALIDADE:** 04/05/2022 a 03/05/2027

IMA-CW-111014

Informações adicionais sobre o escopo (incluindo lista completa de produtos completa e validade) estão disponíveis em [info.fsc.org](http://info.fsc.org)

Marina Piatto | Secretária Executiva

Este certificado não constitui evidência de que um determinado produto de um empreendimento Certificado é certificado FSC®. Um produto só pode ser considerado certificado se declarado claramente nos documentos de venda e entrega do produto. Este certificado é de propriedade do Imaflora e todas as cópias ou reproduções devem ser devolvidas ou destruídas.

CE\_MOD\_023\_02\_PT



Estrada Chico Mendes, 185  
Piracicaba | SP | Brasil  
CEP 13426-420 | Tel.: +55 19 3429.0800  
[imaflora@imaflora.org](mailto:imaflora@imaflora.org) | [www.imaflora.org](http://www.imaflora.org)



## LICENÇA AMBIENTAL DE OPERAÇÃO

Nº 4015/2023

O Instituto do Meio Ambiente - IMA, no uso de suas atribuições que lhe são conferidas pelo inciso I do artigo 7º da Lei Estadual Nº 14.675 de 2009, com base no processo de licenciamento ambiental nº IND/11084/CMO e parecer técnico nº 3819/2023, concede a presente **LICENÇA AMBIENTAL DE OPERAÇÃO** à:

### Empreendedor

NOME:	BERNECK S/A PAINÉIS E SERRADOS				
ENDEREÇO:	RODOVIA BR. 470 - KM 244, S/N, INTERIOR, ÁREA RURAL				
CEP:	89520-000	MUNICÍPIO:	CURITIBANOS	ESTADO:	SC
CPF/CNPJ:	81.905.176/0014-09				

### Para Atividade de

ATIVIDADE:	15.31.00 - FABRICAÇÃO DE CHAPAS E PLACAS DE MADEIRA AGLOMERADA, Prensada ou compensada, revestida ou não com material plástico, com ou sem cogeração de energia elétrica				
EMPREENHIMENTO:	BERNECK S.A. PAINÉIS E SERRADOS				

### Localizada em

ENDEREÇO:	RODOVIA BR 470 - KM 244, S/N, POCINHO,				
CEP:	89520-000	MUNICÍPIO:	CURITIBANOS	ESTADO:	SC
COORDENADA PLANA:	UTM X 548155 - UTM Y 6978160				

### Da operação

A presente Licença, concebida com base nas informações apresentadas pelo interessado, declara a **viabilidade de operação** do empreendimento, equipamento ou atividade, quanto aos aspectos ambientais, e não dispensa nem substitui alvarás ou certidões de qualquer natureza, exigidas pela Legislação Federal, Estadual ou Municipal.

### Condições gerais

- I. Quaisquer alterações nas especificações dos elementos apresentados no procedimento de licenciamento ambiental deverão ser precedidas de anuência do IMA.
- II. O IMA, mediante decisão motivada, poderá modificar as condições de validade, suspender ou cancelar a presente licença, caso ocorra:
  - Omissão ou falsa descrição de informações que subsidiaram a expedição da presente licença;
  - A superveniência de graves riscos ambientais e/ou de saúde pública;
  - Violação ou inadequação de quaisquer condições de validade da licença ou normas legais.
- III. A publicidade desta licença deve ocorrer conforme Lei Estadual 14.675/09, artigo 42.
- IV. Retificações e recurso administrativo relativos a presente licença devem ser encaminhados ao IMA no prazo de 20 (vinte) dias contados da data de comunicação de expedição da presente licença.

### Prazo de validade

(48) meses, a contar da data 20/09/2023



Verifique a veracidade das informações usando o QRcode ao lado ou acessando o endereço web abaixo:

[http://consultas.ima.sc.gov.br/licenca/lic\\_digital\\_form](http://consultas.ima.sc.gov.br/licenca/lic_digital_form)

FCEI: 621635

CÓDIGO: 277064



## Condições de validade

### 1 - Descrição do empreendimento

Operação de uma unidade industrial com três diferentes processos operando na planta:

- Processo de fabricação de chapas e placas de madeira MDF (Medium Density Fiberboard - Fibra de Média Densidade).
- Processo de fabricação de madeira serrada na serraria.
- Processo de fabricação de painéis MDP (Medium Density Particleboard - Partícula de Média Densidade).
- Geração de energia elétrica.

A área útil é de aproximadamente 635.700,00m<sup>2</sup>. Nesse quantitativo, estão incluídas todas as áreas edificadas, estacionamento, vias de circulação internas, as seis lagoas, subestação de energia elétrica, entre outras. Não está inclusa a área atualmente em ampliação para edificação do novo barracão de estocagem de produtos acabados. A área edificada atual é de 137.215,53m<sup>2</sup>.

#### 1.1 - Processo de fabricação de painéis MDF (Medium Density Fiberboard - Fibra de Média Densidade)

Possui as seguintes etapas: Descascamento, picador, peneiramento, desfibramento, secagem, encolagem, classificação, formação, prensagem, corte, resfriamento e lixamento.

No pátio de madeira da fábrica ocorre a recepção das matérias primas (toretas, cavacos e maravalha), provenientes de madeira de reflorestamento. As toras são depositadas por uma grua móvel na entrada do tambor descascador onde toda a casca é removida e direcionada para a geração de energia térmica. A mesma instalação é utilizada no processo do MDF e MDP.

Logo após o descascador, a madeira passa por um picador de disco que produz o cavaco necessário ao processo de fabricação de painéis, que são estocados no silo de cavacos. Durante o processo, o cavaco segue para a peneira classificatória, que possui três frações: a primeira fração rejeita as lascas que serão repicadas e retornam ao processo; a segunda fração é composta de cavacos de boa qualidade que seguem para a próxima etapa e a terceira fração é composta de partículas finas que são indesejáveis e serão direcionadas para o processo de queima de biomassa.

Os cavacos de boa qualidade são enviados ao desfibrador, onde serão transformados em fibras. O desfibrador é formado por um digestor e um refinador, sendo que no digestor a madeira é submetida à temperatura e pressão, com injeção de vapor proveniente da caldeira, para o amolecimento e abertura das camadas fibrosas. O fundo do digestor alimenta uniformemente as roscas de alimentação do refinador, onde também é adicionada parafina, que é um agente lubrificante e impermeabilizante.

No refinador, ainda sofrendo ação de pressão e temperatura, os cavacos entram no centro de discos que por um processo de fricção produzem as fibras. Neste processo o vapor condensa e o efluente gerado é encaminhado para tratamento no evaporador.

As fibras são conduzidas para o secador, que consiste em uma tubulação na qual flui ar aquecido proveniente dos gases de combustão da caldeira juntamente com as fibras, permitindo a secagem através da evaporação da água que sai para a atmosfera no ciclone de separação.

Após a secagem, a fibra segue para o equipamento denominado "Evojet" no qual ocorre a aplicação uniforme através de gotas de pulverização da resina, que servirá para aglutinar as fibras na prensagem. Em seguida, as fibras passam por ciclones que alimentam uma peneira (*Sifter*) e são classificadas. O "*Sifter*" é utilizado para eliminar eventuais grumos e outras impurezas prejudiciais ao processo.

As fibras secas e selecionadas seguem para o ciclone de formação, o qual encaminha as fibras para um silo alimentador que faz uma distribuição uniforme de fibras em uma manta formadora. Na formação o material é disposto sobre uma esteira contínua, onde as fibras são depositadas formando um colchão de espessura variável.

Primeiramente o colchão passa por uma pré-prensagem a frio para remoção de parte do ar interno. A seguir, segue para a prensa contínua onde se realiza a prensagem do painel através de cintas metálicas aquecidas e sob a ação de rolos compressores, até a placa atingir a espessura desejada. Nesta etapa, a temperatura é transmitida ao colchão para promover a cura da resina. Na saída da prensa existem duas serras para o corte bruto dos painéis.

Logo após a serra, os painéis são transportados até um resfriador para reduzirem a temperatura e em seguida são enviados para uma área de climatização onde finalmente ocorre a cura total da resina e estabilização da espessura. Após esse período de estabilização, as placas são lixadas nas duas faces com lixas de grão fino de forma a conseguir uma superfície lisa e dar acabamento necessário na superfície para a aplicação nos processos industriais de beneficiamento. Após o lixamento os painéis seguem para as serras onde são cortados na sua largura e comprimento específico para ser comercializado.

Na planta ainda é realizado o acabamento das chapas de MDF, com aplicação de papel melamínico, através do uso de temperatura e pressão. Após este processo, são paletizados para armazenagem ficando prontos para o transporte e comercialização.

A central de energia é uma caldeira que tem por finalidade gerar vapor e ar quente para o processo produtivo. A demanda de vapor, em sua maior parte, é para o processo de desfibragem da madeira, enquanto a demanda de ar quente é para o processo de secagem da fibra e para o aquecimento do óleo

térmico utilizado pela prensa. O principal combustível desta planta térmica é a biomassa (casca e pó de madeira proveniente de outras etapas do processo e adquirido de terceiros).

### **1.2 - Processo de fabricação de painéis MDP (Medium Density Particleboard - Partícula de Média Densidade)**

O processo de fabricação de painéis MDP possui as seguintes etapas: Descascamento, picador, moinho, secador, peneiramento, classificação, encolagem, formação, prensagem, serra, resfriamento e lixamento. A fábrica recebe a madeira, da espécie pinus, em torres com casca provenientes de reflorestamento, que são depositados por uma grua na entrada do tambor descascador onde toda a casca é removida e direcionada para a geração de energia térmica.

Logo após o descascador, a madeira passa por um picador de disco que produz o cavaco necessário ao processo, que são estocados no silo de cavacos. Em seguida os cavacos são enviados aos moinhos (PZK) nos quais são transformados em partículas.

A partícula de madeira segue para o secador, que consiste em uma tubulação na qual flui ar aquecido proveniente dos gases de combustão da central térmica, permitindo a secagem através da evaporação da água que sai para a atmosfera no precipitador eletrostático úmido.

O secador reduz a umidade da madeira a 2%. Após passar pelo secador, as partículas de madeira seguem para a peneira, onde através de um sistema classificador, as partículas são separadas de acordo com sua utilização no painel. Para a camada interna são utilizadas partículas maiores (grossas) e para a camada externa são usadas as partículas menores (finas). As partículas fora da especificação (*oversize*) são moídas novamente. O pó é reaproveitado e queimado para geração de calor (energia para o secador). As partículas maiores e menores são estocadas nos silos CI e CE, respectivamente. O material segue para a encolagem, onde cada camada (interna e externa) recebe a quantidade correta de resina ureia-formol, sulfato de amônia, emulsão parafínica e água industrial. O sulfato de amônia tem como função acelerar o processo de cura da resina e por isso é chamado de catalisador.

A emulsão parafínica tem como função dar ao produto acabado resistência à absorção de água e ao inchamento. O material segue para a formação, onde é disposto sobre uma esteira contínua, formando um colchão, com a distribuição da camada externa inferior, a camada interna e por último da camada externa superior. Logo após, a chapa segue para a pré-prensa.

Primeiramente o colchão passa por uma pré-prensagem a frio para remoção de parte do ar interno. A seguir, o colchão segue para a prensa contínua onde se realiza a prensagem do painel através de cintas metálicas aquecidas e sob a ação de rolos compressores, até a placa atingir a espessura desejada. Nesta etapa a temperatura é transmitida para o colchão para promover a cura da resina.

Ao sair da prensa, o painel passa pela serra onde é recortado nas suas laterais para ficar na medida padrão. Logo após a serra, os painéis são transportados até um resfriador para reduzirem a temperatura e em seguida são enviados para uma área de climatização onde finalmente ocorre a cura total da resina e estabilização da espessura. Após esse período de estabilização, as placas são lixadas nas duas faces com lixas de grão fino de forma a conseguir uma superfície lisa e dar acabamento necessário na superfície para a aplicação nos processos industriais de beneficiamento. Após o lixamento o painel é recortado nas dimensões finais e paletizado para armazenagem, ficando pronto para o transporte e comercialização.

### **1.3 - Serraria**

É formada por um conjunto de máquinas que operam num sistema de linha contínua, na qual é realizado o desdobro de toras de madeira dos tipos *Pinus taeda* e *Pinus elliottii* em pranchas e/ou tábuas em bitolas que variam de acordo com a necessidade da indústria.

A fábrica recebe a madeira em toras com casca, provenientes de reflorestamento. As toras são descarregadas no pátio com o auxílio de uma grua móvel. Com uma grua fixa, elas são direcionadas na linha de produção onde são escaneadas. A próxima etapa é o descascador, onde as cascas são retiradas e seguem através de uma esteira para o silo de biomassa, para posterior utilização na caldeira.

Após serem descascadas, as toras passam pelo posicionador de toras, sendo rotacionadas de modo a obter maior aproveitamento no desdobro. Com as toras na posição correta, estas são encaminhadas ao perfilador (CHIPPER) para retirada das costaneiras que serão transformadas em cavaco.

As toras seguem para a serra fita para o desdobro de até quatro tábuas. As tábuas laterais da tora são direcionadas para a refiladeira, para a definição da largura em função das exigências do mercado. Após o refilamento, as tábuas seguem para o destopo longitudinal (TRIMMER) para retirar os defeitos de topo e determinar o comprimento conforme pedido do cliente. Ainda no TRIMMER, as tábuas são classificadas por espessura, largura e comprimento.

O restante da tora (semi-bloco) resultante das serras fitas passa por outro perfilador para a retirada das demais costaneiras. Ao sair do perfilador, o bloco segue para a serra circular múltipla para o desdobro em várias peças, isolando a medula da tora.

As tábuas desdobradas na múltipla, na serra fita e os blocos são direcionados para o destopo longitudinal (TRIMMER). As tábuas e os blocos seguem para os "boxes" do classificador onde são classificados e acondicionados em função de suas dimensões. Quando o box está completo, este é aberto e as peças vão para o gradeamento (STACKER) através da esteira, onde há a colocação de tabiques (ripas colocadas nas pilhas para permitir a circulação de ar) entre as peças. Os blocos de medula isolada vão para a resserra para o desdobro em tábuas. Essas tábuas passam pelo

gradeamento da reserra com tabiques. Se não for transformada em tábuas, a medula é vendida na forma de bloco e o próprio cliente serra.

Já gradeadas, as tábuas e os blocos em geral seguem para o pátio de madeira verde e ficam armazenadas na entrada da câmara de secagem. A movimentação das grades e a formação das pilhas são realizadas por uma empilhadeira tanto no pátio quanto na entrada e saída da estufa.

As grades são encaminhadas para a estufa, na qual o vapor proveniente da caldeira do MDF entra através de uma tubulação e circula em radiadores que, por troca térmica com o ar proveniente de ventilação forçada, seca a madeira. Dentro das estufas o vapor também aquece a água em uma tina transformando-a em vapor que é utilizado nas fases de aquecimento e acondicionamento da carga de madeira. O vapor da caldeira condensado retorna ao início do processo para nova geração de vapor em um sistema fechado.

Depois de secos, os produtos seguem para a etapa de desgradeamento no setor de beneficiamento, onde são retirados os tabiques. As tábuas e blocos passam pela plaina, podendo ou não ser aplainados (de acordo com a necessidade de mercado), ficando então divididas em madeira serrada aplainada e bruta. Estes produtos passam pelo TRIMMER para classificação e verificação de defeitos. Classificadas, as tábuas e os blocos são empilhados (STACKER) e passam pela cintadeira onde são colocadas cintas de poliéster para melhor alocação da carga. Algumas peças são retiradas e passam pela serra múltipla para aproveitamento na própria serraria para confecção de tabiques ou calço perfilado (ripas perfiladas para colocação da cinta de poliéster).

Os fardos são encaminhados para estoque e expedição para posterior direcionamento ao cliente.

#### 1.4 - Geração de energia elétrica

A unidade também realiza a cogeração de energia termoelétrica, com produção aproximada de 13MWhMédia.

#### 1.5 - Inventário de efluentes

**Vazão da ETE** - A ETE atualmente operada pela empresa é destinada exclusivamente ao tratamento dos efluentes sanitários. São tratados aproximadamente 60,6m<sup>3</sup>/dia.

**Vazão da ETA** - A Estação de Tratamento de Água - ETA da empresa, faz a captação de água de uma das lagoas e realiza o tratamento em tais níveis que a água possa ser utilizada no processo industrial. Atualmente são tratados aproximadamente 58,7m<sup>3</sup>/hora de água e gerados aproximadamente 115,2 toneladas de lodo por mês, que é incorporado na biomassa.

**Vazão de efluentes lançados na lagoa 04:** A lagoa existente nas proximidades da ETA é denominada Lagoa 04. A vazão de efluentes do condensado que são lançados nessa lagoa é de aproximadamente 14,1m<sup>3</sup>/hora.

#### 1.6 - Inventário de tanques aéreos de armazenamento de combustíveis e/ou produtos químicos

a) Sete (7) tanques de 110m<sup>3</sup> cada para armazenamento de resinas uréia formol no setor de MDP, totalizando 770m<sup>3</sup>, com bacia de contenção.

b) Dois (2) tanques de 50m<sup>3</sup> cada para emulsão parafínica no setor de MDP, totalizando 100m<sup>3</sup>, com bacia de contenção.

c) Um (1) tanque de 7m<sup>3</sup> para armazenamento de soda cáustica no setor de MDP, totalizando 7m<sup>3</sup>, com bacia de contenção.

d) Um (1) tanque de 7,5m<sup>3</sup> para armazenamento de parafina derretida no setor de MDP, totalizando 7,5m<sup>3</sup>, localizado em área coberta e fechada.

e) Seis (06) tanques de 110m<sup>3</sup> cada para armazenamento de resinas uréia formol no setor de MDF, totalizando 660m<sup>3</sup>, com bacia de contenção.

f) Dois (2) tanques de 50m<sup>3</sup> cada para emulsão parafínica no setor de MDF, totalizando 100m<sup>3</sup>, com bacia de contenção.

g) Um (1) tanque reserva de 50m<sup>3</sup> para armazenamento de resina uréia formol no setor de MDF, totalizando 50m<sup>3</sup>, com bacia de contenção.

h) Um(1) tanque de 15m<sup>3</sup> para armazenamento de combustível diesel, localizado junto ao pátio de toras, com bacia de contenção, SSAO e a válvula corta chamas e a tampa da boca de visita também funciona como alívio de pressão, dispensando a válvula retentora de vapores.

i) Um (1) tanque de 15m<sup>3</sup> para armazenamento de combustível diesel, localizado junto ao setor de utilidades, com bacia de contenção, SSAO e a válvula corta chamas e a tampa da boca de visita também funciona como alívio de pressão, dispensando a válvula retentora de vapores.

j) Um (1)tanque de 13,77m<sup>3</sup> para armazenamento de soda 50%,localizado junto ao setor de utilidades, com bacia de contenção.

#### 1.7 - Principais insumos utilizados no processo produtivo

**Resinas:** Resina Ureia Formol do tipo MDP CTB CE e MDP CTB CI, ambas em estado líquido, armazenadas em tanques metálicos que possuem as bacias de contenção.

**Parafina:** Do tipo sólida, armazenada em sacas individuais paletizadas.

**Emulsão de parafina:** Do tipo MDP CTB, armazenada em tanques metálicos que possuem as bacias de contenção.

**Lignosulfonato Sodiol 46%:** Acondicionado em IBC plástico, no estado líquido com contenção metálica.

**Sulfato de Amônio granulado:** Acondicionado em *bag*, no estado sólido.

## 2 - Aspectos florestais

*Existência e uso de área de preservação permanente (APP):* No entorno da empresa há ocorrência de 6 lagoas, conforme definido no *layout* do empreendimento. Conforme atestado por laudo hidrogeológico, trata-se de acúmulo de água oriunda dos sistemas de drenagem da planta industrial, complementadas com água oriunda da drenagem de áreas externas à planta industrial, não se tratando de áreas de preservação permanente. Ainda há ocorrência de afloramento de água do lençol freático face a abertura do reservatório existente nas proximidades da portaria, cujos laudos geológicos constam junto ao pedido de ampliação da unidade fabril, descaracterizando também a ocorrência de APP. O fluxo de água e/ou efluentes e a conexão entre essas lagoas é assim discriminada:

**Lagoa 01:** Alimentada por água pluvial e água subterrânea, que aflorou na oportunidade da execução da mesma, conforme detalhado nos documentos apresentados no pedido de ampliação de LAI, para execução do barracão para armazenamento de produtos acabados. Não recebe efluentes.

**Lagoa 02:** Alimentada por água pluvial e água oriunda da desidratação do lodo da ETA. Há transferência de água da Lagoa 02 para Lagoa 03 no ponto próximo à Coordenada UTM X:548.010m e Y: 6.977.948m.

**Lagoa 03:** Alimentada por água transferida da Lagoa 02 e Lagoa 04. Eventualmente, nos períodos de estiagem, a Lagoa 03 recebe água bombeada oriunda da Lagoa 05. Da Lagoa 03 é feito recalque de água para a Estação de Tratamento de Água - ETA. Não recebe lançamento de efluentes.

**Lagoa 04:** Alimentada por água pluvial oriunda do pátio de madeira. Da Lagoa 04 é feita a captação de água para o sistema de combate a incêndio. É feito o lançamento do condensado do evaporador, numa vazão de 14,1m<sup>3</sup>/hora.

**Lagoa 05:** Alimentada por água oriunda da Lagoa 06. Da Lagoa 05 é feita a transferência de água para Lagoa 03 nos períodos de estiagem, através de bombeamento. Não recebe efluentes.

**Lagoa 06:** Alimenta a Lagoa 05. Não recebe efluentes.

*Autorização de Corte de vegetação (AuC):* Não foi necessária Autorização de Corte para renovação da LAO.

*Espécies da flora e/ou fauna ameaçadas de extinção:* Há presença de espécies da flora ameaçadas de extinção no entorno do empreendimento, em especial da espécie *Araucaria angustifolia* (pinheiro brasileiro).

*Reserva legal:* O imóvel está matriculado sob nº 19.859 do Cartório de Registro de Imóveis de Curitiba, com área total de 983.775,00m<sup>2</sup>. Está inserido na área rural do município e devidamente inscrito no Cadastro Ambiental Rural sob nº SC - 4204806 - FCE4.8321.6FC3.4383.ADF.82DE.BD71.0D3O.

*Área verde:* Não aplicável.

## 3 - Controles ambientais

### 3.1 - Emissões atmosféricas:

3.1.1 - Emissões atmosféricas da serraria: As fontes de emissão atmosférica no processo de fabricação dos serrados são identificadas no processo de exaustão e na saída dos gases de combustão da caldeira que fornece o vapor ao processo, sendo tratados por filtro de manga e precipitador eletrostático, respectivamente. Para o último equipamento é feito monitoramento de material particulado, CO, NOx e VOC.

3.1.2 - Emissões atmosféricas da unidade de MDP: As fontes de emissão atmosférica no processo MDP são identificadas no processo de exaustão dos gases dos secadores e medidos na saída do WESP (Precipitador Eletrostático Úmido) e na exaustão dos gases da prensa. Na saída dos gases do secador do MDP tem-se instalado como equipamento de controle de emissão o Precipitador Eletrostático Úmido, o qual possui eficiência na remoção de partículas dos gases de escape antes que sejam lançados ao ar. Para os gases de saída do WESP é feito monitoramento de material particulado, CO, NOx e VOC. Na saída dos gases de exaustão da prensa do MDP é instalado um lavador de gases, um dispositivo onde é realizada a separação de um conjunto de particulados, e/ou também de poluentes gasosos, de um gás por meio da lavagem do mesmo com água.

3.1.3 - Emissões atmosféricas da unidade de MDF: As fontes de emissão atmosférica no processo MDF são identificadas no processo de exaustão dos gases dos secadores e medidos na saída do ciclone e na exaustão dos gases da prensa. O processo de exaustão de gases da prensa MDF ocorre de forma paralela e idêntica ao processo do MDP, por meio de lavador de gases que realiza a separação de partículas e/ou poluentes gasosos do gás.

Portanto, deve se realizado o monitoramento dos gases nos seguintes pontos:

- Caldeira de biomassa, identificada como caldeira de MDF.
- Secador ciclone 1 e ciclone 2 do processo de MDF.
- Secador do processo de MDP, cujos gases são emitidos na atmosfera após passagem pelo WESP.

3.2 - Sistema separador de água e óleo junto ao(s) tanque(s) aéreo(s) de combustível(eis) e outro junto à lavagem de veículos.

- 3.3 - Tratamento dos efluentes líquidos industriais gerados através das etapas abaixo relacionadas:
- 3.3.1 - Efluentes gerados na serraria: São provenientes do processo de secagem da madeira nas estufas. Esses efluentes são direcionados para o sistema de evaporação, sendo parcialmente reutilizados no processo, após tratamento físico - químico e do sistema de osmose reversa para realimentação da caldeira. O concentrado do fundo do evaporador trata-se de fibra de madeira em suspensão aquosa, sendo queimado no leito fluidizado da caldeira. A vazão de alimentação do evaporador é de 40m<sup>3</sup>/hora. O condensado é lançado na Lagoa 04.
- 3.3.2 - Efluentes da fabricação do MDP: O processo de fabricação de painéis MDP é considerado "seco", com secagem de partículas utilizadas no processo, em secadores a 2% de umidade com posterior agregação de resina (66% sólidos), tendo o produto final umidade menor que 10% . Os únicos efluentes líquidos gerados são de água de lavagem da preparação da cola, que após decantação é enviada para queima junto com a biomassa da caldeira. Também é gerado o efluente do precipitador eletrostático úmido (WESP) aonde toda água pulverizada no sistema é coletada em um tanque especial de sedimentação, para permitir que os sólidos em suspensão na água decantem. São utilizados floculantes e neutralizadores dentro do sistema de água para promover a sedimentação e remover substâncias pegajosas da água de processo. Um transportador helicoidal remove o lodo que se acumula no fundo do tanque. O lodo é bombeado para o decantador, onde a água é extraída. O filtrado proveniente do decantador é canalizado de volta para o tanque de água e é reutilizado e o lodo encaminhado para queima na caldeira de biomassa.
- 3.3.3 - Efluentes da fabricação de MDF: No digestor acontece o cozimento dos cavacos que depois vão para o desfibrador onde, por meio de uma rosca de extrusão, são transformados de cavacos em fibra. Nesta fase grande parte da umidade da madeira é extraída, de forma muito concentrada. Este efluente representa cerca de 90% da quantidade total de efluentes gerados na unidade. O efluente é alimentado no sistema de Evaporação e após o tratamento, o condensado é reutilizado em quase sua totalidade no processo. O concentrado do fundo do evaporador trata-se de fibra de madeira em suspensão aquosa, sendo também queimado no leito fluidizado da caldeira. O condensado tratado remanescente é encaminhado para Lagoa 04.
- 3.4 - Silos para armazenamento dos resíduos da serragem.
- 3.5 - Central de resíduos sólidos para armazenamento adequado pra os resíduos industriais, com coleta seletiva dos mesmos dentro do empreendimento.
- 3.6 - Estação de tratamento dos efluentes sanitários e do refeitório por sistema de lodo ativado. O lodo da ETE é incorporado à biomassa para queima na caldeira. Após tratamento biológico do efluente, é feita desinfecção do mesmo, com uso de hipoclorito de sódio.
- 3.7 - Destinação das cinzas da caldeira para incorporação em solos agrícolas. Conforme Resolução CONSEMA 109/2017 e suas atualizações, as áreas que receberão estes resíduos deverão ser licenciadas através de AuA, que deverá ser requerida pelo gerador da cinza.

#### **4 - Programas ambientais**

- 4.1 - Programa de monitoramento da qualidade dos efluentes da estação de tratamento de efluente sanitário.
- 4.2 - Programa de gerenciamento dos resíduos sólidos industriais.
- 4.3 - Programa de monitoramento das emissões atmosféricas.
- 4.4 - Programa de monitoramento dos efluentes lançados nas lagoas existentes no entorno do empreendimento.

#### **5 - Medidas compensatórias**

- Compensação pelo uso de APP:* Não aplicável.
- Compensação pelo Corte da Mata Atlântica:* Não aplicável.
- Compensação do Sistema Nacional de Unidades de Conservação (SNUC):* Não aplicável.

#### **6 - Condições específicas**

- 6.1 - Deverão obrigatoriamente ser respeitadas as áreas de preservação permanente, em atendimento à Lei Federal 12.651/2012. Assim, eventuais nascentes, banhados e cursos de água deverão ter preservadas as respectivas áreas de preservação permanente, em conformidade com a legislação vigente.
- 6.2 - Os níveis de pressão sonora (ruídos) decorrentes da atividade desenvolvida no local deverão estar em conformidade com os parâmetros preconizados na Resolução CONAMA nº 001/90 e NBR 10.151/00 e eventuais atualizações.
- 6.3 - Tancagens existentes, destinadas ao armazenamento de combustíveis, matérias primas, produtos e/ou resíduos líquidos e semi-sólidos, deverão estar em conformidade com as respectivas NBRs e dotadas das respectivas bacias de contenção, cujos dispositivos de drenagem deverão permanecer sempre fechados. Semestralmente deverá ser realizada avaliação dos efluentes do Sistema Separador de Água e Óleo - SSAO, devendo serem avaliados os parâmetros: pH, óleos e graxas, fenóis e sólidos sedimentáveis. Os resultados devem ser encaminhados anualmente ao IMA. Conforme informações juntadas ao processo de licenciamento, atualmente a planta possui em operação 4 (quatro) Sistemas Separador de Água e

Óleo (SSAO) que deverão ser monitorados.

6.4 - A empresa deverá enviar ANUALMENTE ao IMA laudo do monitoramento com indicação clara e conclusiva de que os efluentes líquidos atendem ou não ao estabelecido nas normas Resolução CONAMA 430/11 e CONSEMA 181/2021, ou regramento que vier substituí-las. A coleta e análise deverá ser realizada por profissional habilitado de laboratório independente e com parâmetros de interesse reconhecidos pelo IMA, com frequência semestral. Os parâmetros a serem analisados são:

**a) Estação de tratamento de efluentes sanitários:**

Efluente bruto: DBO<sub>5,20</sub>.

Efluente bruto: pH, DQO, DBO<sub>5,20</sub>, Óleos Vegetais e Gorduras Animais, materiais sedimentáveis e nitrogênio amoniacal total.

**b) Efluentes lançados nas lagoas:** Como as lagoas existentes no entorno do empreendimento são reservatórios artificiais que não possuem nenhum tipo de revestimento com a finalidade de impermeabilização da mesma, permitindo assim a ocorrência de infiltração no solo, o lançamento nessas lagoas é entendido como disposição de efluentes no solo. Assim, conforme entendimento dado pelo artigo 9 da Resolução CONSEMA 181/2021, os efluentes dispostos no solo deverão atender aos mesmos padrões de lançamento definidos para os efluentes lançados em corpos receptores. Para tanto, deverão ser monitorados os seguintes parâmetros:

Efluente bruto: DBO<sub>5,20</sub>.

Efluente tratado: pH, DQO, DBO, Óleos Vegetais e Gorduras Animais, óleos minerais, materiais sedimentáveis, fenóis, temperatura e nitrogênio amoniacal total.

6.5 - Considerando o risco ambiental de ocorrer contaminação das águas subterrâneas e/ou o próprio solo que fica em contato com o efluente da lagoa, deverá ser apresentado cronograma prevendo a impermeabilização de qualquer lagoa que receba o lançamento de efluentes que não atendam aos parâmetros definidos na Resolução CONSEMA 181/2021 e CONAMA 430/11 ou então, deverá a empresa implantar Estação de Tratamento de Efluentes com eficiência que atenda integralmente à legislação que versa sobre padrões de lançamento de efluentes ou ainda apresentar outra alternativa técnica que resolva o problema. O cronograma deverá prever a elaboração do projeto em até 120 dias corridos contado da emissão da LAO e a execução da proposta técnica aprovado pelo IMA deverá ocorrer em prazo inferior a 8 (oito) meses após aprovação do IMA.

6.5.1 - No prazo de 24 meses contados da data da emissão da LAO, deverá ser feita a remoção de todo lodo depositado no fundo da Lagoa 04, devendo ser dada a destinação adequada ao material. Ao final, deverá ser apresentado relatório técnico, com análise de solo do fundo da Lagoa 04, devendo ser avaliados todos os parâmetros constantes na resolução CONAMA 420/09, com objetivo de confirmar a inexistência de contaminação do solo. Sendo identificada alguma contaminação, deverão ser adotados os procedimentos técnicos cabíveis para a recuperação ambiental da área.

6.6 - Cuidados para o controle da emissão de substâncias odoríferas, de modo a diminuir o impacto por percepção olfativa e que não poderão causar incômodo às populações, além dos limites do empreendimento.

6.7 - Os resíduos sólidos gerados no empreendimento deverão ser depositados em locais apropriados para posterior destinação ou disposição adequada, conforme sua classificação especificada na NBR10.004/04. Anualmente deverá ser encaminhada ao IMA a Declaração de Movimentação de Resíduos e de Rejeitos (DMR). Para tanto, o empreendimento deverá realizar o cadastro no sistema eletrônico para a movimentação de resíduos - MTR, disponível no site do IMA (<http://mtr.ima.sc.gov.br/>).

6.8 - Caso a empresa realize a destinação das cinzas da caldeira para incorporação em solos agrícolas, conforme Resolução CONSEMA 109/2017 e suas atualizações, as áreas que receberão estes resíduos deverão ser licenciadas através de AuA, que deverá ser requerida pelo gerador da cinza. Anualmente a empresa deverá apresentar relatório técnico ao IMA, informando de modo resumido:

a) Quantidade de cinza gerada no período.

b) Cópia das Autorizações Ambientais - AuA das áreas que foram utilizadas no período para a incorporação de cinzas.

c) Tabela correlacionando os MTRs emitidos para cada uma das áreas licenciadas através da respectiva AuA, de modo que haja coerência entre a quantidade de cinza recomendada para cada área licenciada através da AuA e a respectiva quantidade de cinza encaminhada, cujo transporte deve ocorrer acompanhado do respectivo MTR.

6.9 - A empresa deverá enviar ANUALMENTE ao IMA laudo do monitoramento das emissões atmosféricas de todas as fontes fixas do empreendimento, com indicação clara e conclusiva de que as emissões atendem ou não ao estabelecido na resolução CONAMA 382/06 ou 436/11 e CONSEMA 190/2022, que regulamentam os padrões de emissões atmosféricas. A coleta e análise deverá ser realizada por laboratório independente. Devem ser avaliados minimamente os parâmetros Material Particulado e Monóxido de Carbono. Deverá ser realizado o monitoramento dos gases nos seguintes pontos:

a) Caldeira de biomassa, identificada como caldeira de MDF.

b) Secador ciclone 1 e ciclone 2 do processo de MDF.

c) Secador do processo de MDP, cujos gases são emitidos na atmosfera após passagem pelo WESP.

6.10 - Os documentos relativos ao atendimento das condições de validade da LAO deverão ser encaminhados através do sistema SINFAT. Eventualmente, havendo necessidade de ser protocolado algum

outro documento inerente ao empreendimento (processo IND/11084/CMO) poderá ser feito através do protocolo digital no SGP-e, referenciando o processo SGP-e nº FATMA 112/2014.

#### **Documentos em anexo**

Nada consta.

#### **Observações**

- I. Aplicam-se as restrições contidas no procedimento de Licenciamento Ambiental e na Legislação Ambiental em vigor.
- II. Aplicam-se as condições de validade expressas neste documento e seus anexos.
- III. Esta licença não autoriza o corte ou supressão de árvores, florestas ou qualquer forma de vegetação da Mata Atlântica.
- IV. Cópia da presente licença deverá ser exposta em local visível do empreendimento.
- V. De acordo com o artigo 40, Inciso III, parágrafo 4 da Lei Estadual 14.675/09, a renovação desta Licença Ambiental de Operação - LAO deverá ser requerida com antecedência mínima de 120 (cento e vinte) dias da expiração de seu prazo de validade, fixado na respectiva licença ambiental.
- VI. Havendo alteração dos atos constitutivos do empreendimento, cópia da documentação deve ser apresentada ao IMA sob pena do empreendedor acima identificado continuar sendo responsável pela atividade / empreendimento licenciado por este documento.



## LICENÇA AMBIENTAL DE OPERAÇÃO

Nº 4441/2022

O Instituto do Meio Ambiente - IMA, no uso de suas atribuições que lhe são conferidas pelo inciso I do artigo 7º da Lei Estadual Nº 14.675 de 2009, com base no processo de licenciamento ambiental nº IND/64799/CPS e parecer técnico nº 3606/2022, concede a presente LICENÇA AMBIENTAL DE OPERAÇÃO à:

### Empreendedor

NOME:	BERNECK S.A. PAINEIS E SERRADOS		
ENDEREÇO:	ROD BR 116 , S/N, AREA INDUSTRIAL , KM 254 3		
CEP:	88514-680	MUNICÍPIO:	LAGES ESTADO: SC
CPF/CNPJ:	81.905.176/0005-18		

### Para Atividade de

ATIVIDADE:	15.31.00 - FABRICAÇÃO DE CHAPAS E PLACAS DE MADEIRA AGLOMERADA, Prensada ou compensada, revestida ou não com material plástico, com ou sem cogeração de energia elétrica		
EMPREENHIMENTO:	BERNECK S.A. PAINEIS E SERRADOS		

### Localizada em

ENDEREÇO:	RODOVIA BR-116, S/N, ÁREA INDUSTRIAL, KM 254 3		
CEP:	88514-680	MUNICÍPIO:	LAGES ESTADO: SC
COORDENADA PLANA:	UTM X 559642.793 - UTM Y 6917117.082		

### Da operação

A presente Licença, concebida com base nas informações apresentadas pelo interessado, declara a **viabilidade de operação** do empreendimento, equipamento ou atividade, quanto aos aspectos ambientais, e não dispensa nem substitui alvarás ou certidões de qualquer natureza, exigidas pela Legislação Federal, Estadual ou Municipal.

### Condições gerais

- I. Quaisquer alterações nas especificações dos elementos apresentados no procedimento de licenciamento ambiental deverão ser precedidas de anuência do IMA.
- II. O IMA, mediante decisão motivada, poderá modificar as condições de validade, suspender ou cancelar a presente licença, caso ocorra:
  - Omissão ou falsa descrição de informações que subsidiaram a expedição da presente licença;
  - A superveniência de graves riscos ambientais e/ou de saúde pública;
  - Violação ou inadequação de quaisquer condições de validade da licença ou normas legais.
- III. A publicidade desta licença deve ocorrer conforme Lei Estadual 14.675/09, artigo 42.
- IV. Retificações e recurso administrativo relativos a presente licença devem ser encaminhados ao IMA no prazo de 20 (vinte) dias contados da data de comunicação de expedição da presente licença.

### Prazo de validade

(48) meses, a contar da data 20/06/2022



Verifique a veracidade das informações usando o QRcode ao lado ou acessando o endereço web abaixo:

[http://consultas.ima.sc.gov.br/licenca/lic\\_digital\\_form](http://consultas.ima.sc.gov.br/licenca/lic_digital_form)

FCEI: 613770

CÓDIGO: 264407



## 1. Descrição do empreendimento:

Trata-se da Licença Ambiental de Operação - LAO da empresa Berneck S.A. - Painéis e Serrados, tendo como atividade principal a fabricação de chapas e placas de madeira aglomerada, prensada ou compensada, localizada na Rodovia BR 116, Km 254 3, Área Industrial, no município de Lages, no Estado de Santa Catarina.

No presente empreendimento pretende-se produzir em torno de 570.000 m<sup>3</sup>/ano de painéis em MDF (capacidade produtiva diária de 1.650 m<sup>3</sup>), cerca de 460.000 m<sup>3</sup>/ano de Madeira Serrada de Pinus (MSP) e 30 MW na cogeração de energia. Além disso, tem uma subestação de energia compartilhada com a empresa JBS/Seara.

A área total do terreno é de 99,97 hectares, concedido pela prefeitura de Lages (Termo de Concessão de Uso nº 06/2018 de 27/09/2018), sendo que 55,64 hectares foram utilizados para implantação das instalações da fábrica. As edificações são do tipo galpão e totalizam 120.613,13 m<sup>2</sup> de área coberta construída, divididos em:

- **Portaria:** 1.476,34 m<sup>2</sup>;
- **Prédio Administrativo:** 1.738,13 m<sup>2</sup>;
- **Barracão MDF:** 55.529,20 m<sup>2</sup>;
- **Serraria:** 11.646,39 m<sup>2</sup>;
- **Armazém Serrados:** 39.229,13 m<sup>2</sup>;
- **CCME-01:** 468,12 m<sup>2</sup>;
- **Silo Biomassa:** 4.885,00 m<sup>2</sup>;
- **Picador de Toras:** 781,84 m<sup>2</sup>;
- **Picador de Biomassa:** 253,55 m<sup>2</sup>;
- **Refinador:** 1.936,03 m<sup>2</sup>;
- **Subestação:** 84,27 m<sup>2</sup>;
- **Casa de Força:** 832,84 m<sup>2</sup>;
- **Área de Lavação/Tanque de Diesel:** 92,07 m<sup>2</sup>;
- **Chieller:** 62,00 m<sup>2</sup>;
- **Área Motoristas:** 94,64 m<sup>2</sup>;
- **Bicicletário:** 128,44 m<sup>2</sup>;
- **Sifter:** 198,00 m<sup>2</sup>;
- **ETA:** 538,46 m<sup>2</sup>;
- **Caixa D'água Elevada:** 83,10 m<sup>2</sup>;
- **Casa de Bombas:** 124,00 m<sup>2</sup>;
- **Compressores:** 306,94 m<sup>2</sup>; e
- **QMT:** 124,64 m<sup>2</sup>.

O empreendimento em questão trata-se de uma planta industrial para produção de MDF. A Unidade da Berneck de Lages tem como principais instalações no processo de MDF:

- Pátio de toras;
- Descascador;
- Picador de Biomassa;
- Silo de Biomassa;
- Armazenamento de Cavaco;
- Desfibrador;
- Evaporador;
- Dosador de Resina e Emulsão e Aditivos;
- Secagem de Fibras;
- Classificador de Fibras;
- Formação, Prensagem, Resfriamento, Climatização e Acabamento;
- Serras;
- Embalagem; e
- Galpão de Estoque e Expedição.

O processo de produção de Madeira Serrada de Pinus (MSP), na linha de produção da Serraria inicia no descascador, onde as toras de pinus entram para retirada das cascas e são classificadas de acordo com o diâmetro e comprimento. Após a seleção são enviadas para a Serraria. Nos perfilhadores, as toras são transformadas em blocos e nas serras múltiplas são divididas em tábuas. É feita a classificação e o gradeamento da madeira úmida. A caldeira gera vapor para as estufas secarem a madeira. Após as tábuas estarem secas, são reclassificadas, destopadas, embaladas e expedidas.

Na Unidade de Lages há uma cogeração, sendo: geração de vapor de alta pressão a partir de biomassa que são subprodutos dos processos industriais e/ou de reflorestamento. A Cogeração pode chegar até

33,8 MW, sendo o consumo interno de aproximadamente 20 MW. O processo da Cogeração compreende:

- Silo de biomassa (que armazena combustível);
- Pó de lixadeira (que é armazenado em silo próprio utilizados na queima/alimentação da caldeira);
- Pó de serra e triemmer;
- Ciclone startup de fibras;
- Pré-secagem de biomassa; e
- Caldeira (que possui dois sistemas de limpeza dos gases com o multiciclone de cinzas e o precipitador eletrostático antes da chaminé).

O vapor gerado é de alta pressão e superaquecido sendo direcionado para o turbo gerador para cogeração de energia elétrica. O turbogerador por conversão termomecânica reduz a pressão do vapor, sendo a queda da entalpia transformada em energia elétrica; o vapor de extração e escape da saída do turbogerador são utilizados nos processos MDF e na serraria. O óleo térmico aquecido na caldeira serve para aquecimento da prensa MDF, ficando em um circuito fechado e após passar pelos equipamentos retorna para caldeira para aquecimento. Os gases residuais se juntam aos gases de saída da caldeira que serão filtrados no multiciclone e no precipitador eletrostático.

A subestação conta com arranjo em barra simples, apresentando a seguinte configuração:

- 01 bay de Entrada de Linha 138 kV compartilhado com a Berneck para interligação com o sistema de transmissão da Celesc;
- 01 Barra Simples em 138 kV;
- 01 bays de Transformador em 138 kV, 7,5 MVA;
- Conexão entre Trafo e cubículos de 13,8 kV na Casa de Controle; e
- Barramento de 13,8 kV, formado pelos cubículos na Casa de Controle.

A casa de comando está no pátio da subestação. Esta edificação destina-se a abrigar os cubículos de 13,8 kV, o Painel de Proteção e Comando - PPC, o quadro de serviços auxiliares, o retificador e as baterias e o quadro com os equipamentos de medição de energia de faturamento da concessionária.

Para efetivação deste processo são necessários em torno de 90.000 ton/mês de toras para serraria; 62.500 ton/mês de toretes para MDF; 2.475 ton/mês de resina (ureia-formaldeído); 159 ton/mês de parafina; 24 ton/mês de ureia (líquido e bombonas) e 40.000 ton/mês de biomassa comprada.

Quanto aos efluentes líquidos gerados, a maior parte será da fabricação do MDF na etapa do desfibramento, com um volume máximo de 47 m<sup>3</sup>/h. Na indústria, será gerado aproximadamente 5 m<sup>3</sup>/h da serraria, no processo de secagem. Haverá também a geração de efluente sanitário de 50 m<sup>3</sup>/dia.

O efluente sanitário será encaminhado para uma estação de tratamento de efluentes compacta, composta pelas seguintes etapas:

- Equalização;
- Sedimentação de lodo;
- Desinfecção; e
- Descarte.

O lodo concentrado é retirado por um caminhão hidrovácuo e encaminhado para estação de tratamento do município com empresa licenciada para essa atividade. O efluente industrial passará, primeiramente, por uma peneira para retenção de sólidos que serão utilizados como biomassa na caldeira. Já os líquidos irão para um tanque de condensado e passarão por um decanter e depois uma centrífuga. Os resíduos serão destinados para a biomassa e os líquidos seguem para o evaporador onde será transformado em vapor para o processo de desfibrção do cavaco. O excesso de águas de reuso que é proveniente da osmose, ultrafiltração, ETA e o condensado do desfibrador serão descartados no emissário do Rio Caveiras. O lançamento é variável conforme processo e poderá chegar em 16 m<sup>3</sup>/h. O efluente será acumulado na lagoa de contenção para depuração e posterior lançamento no Rio Caveiras.

Os efluentes atmosféricos gerados serão da caldeira (chaminé), cujo dados técnicos definem a vazão de vapor estimada em 203 t/h. Além do vapor de água do processo de secagem da esteirapré-secadora de biomassa, do MDF e Serrados que será emitido diretamente para a atmosfera. Na etapa de prensagem do MDF terá emissões no secador de fibras e lavador de gases, essas serão aferidas conforme legislação vigente. Os gases e vapores da prensa serão coletados por sistema de exaustão pelo lavador de gases.

A unidade de Lages possui dois pontos de captação de água, sendo superficial no Rio Caveiras com capacidade de 90 m<sup>3</sup>/h e outra subterrânea, poço com capacidade de 25 m<sup>3</sup>/h. Após a captação essa água vai para a caixa d'água potável e passa pelo processo clorificação. A unidade de tratamento de água (ETA) tem capacidade para 90 m<sup>3</sup>/h, visando fornecer água tratada no processo de geração de vapor, água potável e água industrial.

A ETA consiste em:

- um decantador;
- ultrafiltração;
- osmose; e

- leito misto.

No site há um tanque de água bruta com reserva técnica de bombeiros, tanque de água potável e tanque de água desmineralizada para ser utilizada na Caldeira.

Para aguardar a destinação com empresa licenciada, os resíduos industriais ficarão concentrados em uma Central de Resíduos, dividida em "bacias" conforme classificação do resíduo. Estes são depositados em caçambas e destinados para parceiros. Todo resíduo que sai da unidade acompanha nota fiscal e o Manifesto de Transporte de Resíduos e Rejeitos. Os resíduos gerados no processo são subdivididos em Recicláveis; Não Recicláveis e Contaminados. Espera-se a geração de Papel; Plásticos; Cobre; Alumínio; Entulho; Lodos do tratamento local de efluentes; Óleos de cozinha e lubrificante usado; estopas e outros resíduos contaminados; Eletrônicos; Baterias; Madeira; Resíduos Ambulatoriais; Metais; Lodos de fossas sépticas; resíduo de Caixa de Gordura; Cinzas de Caldeira, Areia; Embalagens; Pneus.

## 2. Aspectos florestais

1. **Reserva Legal:** Não aplicável;
2. **Uso de APP:** Dispõe de uma nascente em sua área e uma faixa de APP margeando o Rio Caveiras, sendo que o empreendimento não faz uso destas áreas;
3. **Autorização de Corte de Vegetação:** Não aplicável;
4. **Espécies da flora ameaçadas de extinção:** Não aplicável;

## 3. Controles ambientais:

**Quanto aos controles ambientais o mesmo apresenta os seguintes sistemas:**

1. Estação de Tratamento de Água - ETA com as seguintes etapas:

1. Calha Parshall: onde é realizada a medição da vazão e dosagem automatizada de produtos para o tratamento; 2. Floculador Mecanizado: onde ocorre a floculação dos materiais sólidos presentes na água; 3. Decantador: onde gera o lodo do processo de tratamento e esse é direcionado para o Adensador, onde é feita a separação da água e sólido. O sólido é direcionado para a prensa de lodo, posteriormente o lodo prensado será armazenado em contentores cobertos e será destinado corretamente conforme Plano de Gerenciamento de Resíduos; 4. Clarificação: a água limpa que sai do decantador é bombeado para o sistema de Ultrafiltração, que condiciona a água para processo de desmineralização e armazenada no reservatório de água industrial; 5. Desmineralização: a água do reservatório de água industrial é bombeada para o sistema, onde passa por filtros de carvão, para controle de residual de cloro, na sequência pela osmose reversa e pelo leito misto. Equipamentos esses responsáveis pela retirada de sais, condicionando para uso na caldeira; 6. Água de rejeito: do processo da osmose reversa, parte da água que entra no sistema, que é separada pelas membranas é destinada para reservatório de água de reuso; 7. Água de reuso: utilizada para processo de reposição das torres de resfriamento da planta e resfriamento de serras;

2. Estação de tratamento de efluente industrial:

MDF

Desfibrador: O cavaco é pré-cozido a vapor, passa pela rosca plug onde é macerado e retirado o excesso de água, o efluente líquido da rosca plug vai para o compactador, depois para o tanque de alimentação da centrífuga, passa pela centrífuga e é enviado para o tanque buffer. O vapor gerado no evaporador volta para o sistema de cozimento e refinação em circuito fechado, do secador de fibras é enviado para a atmosfera. O líquido condensado do evaporador segue para o reboiler e é transformado em vapor para ser reutilizado no processo de cozimento, refinação e pré-cozimento do cavaco. O restante do líquido condensado, que já estará dentro dos padrões de lançamento devido ao processo industrial, passará por resfriamento e será enviado para a lagoa de contenção e desta até o ponto de lançamento no corpo hídrico receptor, Rio Caveiras.

MSP - Serrados

Estufas: onde será realizado a umidificação do material com água industrial. Nesta etapa de secagem é gerado o efluente de água condensada das estufas, com volume de 5m<sup>3</sup>/hora. Esse efluente será direcionado a um sistema coletor específico e bombeado para o evaporador. O efluente das Estufas do MSP será descartado sem passar pelo evaporador somente em casos de emergência, conforme abaixo:

- Nos casos emergenciais (quando o efluente não pode retornar ao evaporador), o sistema das estufas contará com lançamento deste efluente para uma caixa de contenção, com capacidade de 25m<sup>3</sup> e caso exceda o volume seguirá para a lagoa de contenção. A lagoa por sua vez, ficará fechada, sem lançamento no corpo hídrico, até obter a análise do efluente da estufa e garantir atendimento ao preconizado pela legislação quanto aos parâmetros de lançamento. Caso a análise apresente-se positiva,

será encaminhado para o lançamento, em casos de não atendimento, o material será coletado por empresa responsável e encaminhado para destinação adequada.

3. Depósito de cinzas: O pátio destinado ao armazenamento de cinza possui capacidade de 5.000 m<sup>3</sup>, em aproximadamente 1.131m<sup>2</sup>, sendo que a produção diária de cinza poderá chegar em até 70 toneladas/dia. De todo modo, a capacidade de armazenagem no pátio de cinzas é de até 29 dias de produção.

4. Central de resíduos: Todos os resíduos são acondicionados temporariamente no setor em que são gerados. O acondicionamento é a etapa em que os resíduos após sua segregação, são "descartados" e armazenados, controlando riscos para a saúde e facilitando operações de coleta, armazenamento interno/externo e transporte. Todo esse material será encaminhado para uma central de descarte com piso (asfalto) com área de 939,90 m<sup>2</sup>.

5. Lagoa de contenção: A lagoa foi projetada para reter o efluente somente em caso de emergência, sendo este um sistema de controle ambiental emergencial de precaução, ou seja, um controle extra de segurança ambiental em casos de inconformidade de funcionamento do sistema produtivo. A Lagoa de contenção possui um volume de 750 m<sup>3</sup>, com sistema de registro para liberar ou bloquear os descartes.

6. Esgotamento sanitário: Todo efluente sanitário gerado na empresa será destinado para ETE localizada na parte frontal da empresa e que apresenta as seguintes etapas: elevatório de efluente bruto; tanque de pré-sedimentação; tanque de equalização; tanque de armazenamento de lodo; tanque de contato; tanque de armazenamento de hipoclorito de sódio; bomba dosadora de hipoclorito de sódio; reator biológico RBC; decantador lamelar; bomba elevatória; peneira autolimpante com ela trapezoidal eletrofundida; bomba alimentação RBC; moto redutor autolimpante; moto redutor reator RBC; controle de nível. Quanto ao efluente gerado na expedição de serrados o mesmo será tratado através de Sistema de tratamento do esgoto sanitário do armazem de serrados, dimensionado para 30 pessoas, composto por tanque septico, filtro anaeróbio e sumidouro, conforme projeto apresentado a este Instituto em atendimento as NBR's 7229/1993 e 13969/1997;

7. Caixa separadora água/óleo CSAO proveniente da área do tanque de diesel e da lavagem.

8. Emissões atmosférica:

MDF

- Prensa - Vapor d'água - Lavador de gases;
- Caldeira - Vapor d'água e Material Particulado - Precipitador eletrostático;
- Linha de Calço - Ar - Filtro manga;
- Sifter - Ar - Filtro manga;
- Silo Rejeito - Ar - Filtro manga;
- Silo Biomassa - Ar e Vapor d'água - Filtro manga e Ciclone;
- Secador MDF - Vapor d'água - Ciclone;
- Stella - Vapor d'água - Condensador;
- Silo Pó - Ar - Filtro manga;
- Formadora - Ar - Filtro manga.

SERRARIA

- Estufa - Vapor d'água - Condensador.

9. Bacias de contenção: A empresa possui bacia de contenção em todos seus tanques de matéria prima (resina e parafina), e no tanque de Diesel. Em outros setores onde possui o armazenamento de produtos químicos são dotados de sistemas de contenção compostos: canaletas condutoras de vazamentos para caixas coletoras. Caso ocorram vazamentos nesses tanques de armazenamento os líquidos serão coletados por empresas especializadas e conduzidos para tratamento externo.

10. Sistema de drenagem pluvial formado por: (i) drenagem superficial mediante sarjetas e valas de proteção de corte e aterro; (ii) coletores de drenagem (boca de lobo e caixa coletoras) formando uma rede de galerias de águas pluviais; (iii) drenagem subsuperficial com os drenos tipo (brita e geotêxtil), descidas de água, dissipadores de energia. O escoamento final será para o próprio terreno ou rio Caveiras;

11. Sistema fechado: reutilização do vapor gerado de alta pressão, sendo direcionado para o turbo gerador para cogeração de energia elétrica. O vapor de extração e escape da saída do turbogerador são utilizados nos processos MDF e na serraria. O óleo térmico aquecido na caldeira serve para aquecimento da prensa MDF e após passar pelos equipamentos retorna para caldeira para aquecimento.

12. Tratamento dos gases: os efluentes atmosféricos gerados serão da caldeira (chaminé), com vazão de vapor estimada em 203 t/h, além do vapor de água do processo de secagem da esteira pré-secadora de biomassa, do MDF e serrados que será emitido diretamente para a atmosfera. Os gases e vapores da prensa serão coletados por sistema de exaustão pelo lavador de gases. Os gases residuais se juntam aos gases de saída da caldeira e são filtrados no multiciclone e no precipitador eletrostático.

13. Captação de água: a unidade de Lages possui dois pontos de captação de água, sendo superficial no Rio Caveiras (capacidade de 90 m³/h) e outra subterrânea, poço (capacidade de 25 m³/h). Após a captação essa água vai para o processo de fluoretação e clorificação, sendo que a unidade de tratamento de água tem capacidade para 90 m³/h, que fornece água tratada no processo de geração de vapor, água potável e água industrial.

14. Resíduos Sólidos: para aguardar a destinação para a empresa licenciada, os resíduos industriais ficarão concentrados em uma Central de Resíduos, divididas conforme classificação do resíduo. Todo resíduo que sai da unidade acompanha nota fiscal e o Manifesto de Transporte de Resíduos e Rejeitos. Os resíduos gerados no processo são subdivididos em Recicláveis; Não Recicláveis e Contaminados. Espera-se a geração de Papel; Plásticos; Cobre; Alumínio; Entulho; Lodos do tratamento local de efluentes; Óleos de cozinha e lubrificante usado; estopas e outros resíduos contaminados; Eletrônicos; Baterias; Madeira; Resíduos Ambulatoriais; Metais; Lodos de fossas sépticas; resíduo de Caixa de Gordura; Cinzas de Caldeira, Areia; Embalagens; Pneus.

#### 4. Programas ambientais:

1. Programa de Gestão Ambiental - PGA;
2. Programa de Recuperação de Áreas Degradadas - PRAD;
3. Programa de Monitoramento das Emissões Atmosféricas;
4. Plano de Gerenciamento de Resíduos Sólidos - PGRS;
5. Programa de Monitoramento da Estação de Tratamento de Efluentes - ETE (efluente sanitário e efluente industrial) e da qualidade das águas do Rio Caveiras;
6. Programa de Monitoramento de Ruídos;
7. Programa de Educação Ambiental para Trabalhadores - PEAT.
8. Programa Monitoramento da Fauna Aquática;
9. Programa de Comunicação Social - PCS;
10. Programa de Monitoramento das APPs;
11. Plano de Ação Emergencial - PAE.

#### 5. Medidas compensatórias:

- **Compensação pelo Uso de APP:** Não aplicável;
- **Compensação do SNUC:** Não aplicável;
- **Compensação pelo Corte de Mata Atlântica:** Não aplicável;
- **Compensação pela supressão de espécies ameaçadas de extinção:** Não aplicável.

#### 6. Condições específicas:

##### 1. Condições específicas da LAO:

1.1 Esta licença é passível de cancelamento, caso o proponente não atenda as exigências efetuadas por este Instituto-IMA;

1.2. Toda e qualquer movimentação de resíduos deve ser feita utilizando-se o Sistema de Controle de Movimentação de Resíduos e Rejeitos do IMA, de acordo com o que estabelece a Portaria nº 324/2015;

1.3. Enviar semestralmente a Declaração de Movimentação de Resíduos - DRM (inventário), através do Sistema de Controle de Movimentação de Resíduos e Rejeitos do IMA, a qual deverá conter todas as informações referentes à movimentação de resíduos e rejeitos (Portaria nº. 324/2015);

1.4. As atividades de descarga/abastecimento/armazenamento de resíduos, máquinas ou quaisquer produtos perigosos e inflamáveis devem ser realizadas em locais com pisos impermeáveis e resistentes, de forma a evitar a contaminação do solo e aquífero freático na área de influência da unidade;

1.5. Promover a manutenção periódica dos sistemas de tratamento de efluentes, de forma a garantir a eficiência do tratamento;

1.6. Manter adequados os sistemas de iluminação e energia para uso dos equipamentos e ações de emergência no período noturno, caso necessário, assim como todos os equipamentos de segurança necessários ao atendimento às emergências;

1.7. O sistema de drenagem pluvial deve ser mantido desobstruído e ser inspecionado periodicamente e obrigatoriamente após chuvas intensas, visando mantê-lo em condições adequadas de funcionamento, com dispositivos de bloqueio para contaminantes e poluentes;

1.8. Fica proibida a queima de resíduos sólidos ao ar livre, conforme legislação vigente, bem como o depósito de materiais e entulhos em áreas impróprias;

1.9. Os níveis pressão sonora (ruído) decorrentes da atividade desenvolvida devem estar de acordo com

os níveis estabelecidos na NBR 10.151/2000 e Resolução CONAMA nº. 01/1990 e demais legislações municipais pertinentes, com apresentação anual de laudo atualizado, contendo identificação, registro profissional e assinatura do responsável técnico pelas amostragens e o certificado de calibração dos equipamentos emitido por laboratório credenciado junto ao INMETRO ou Rede de Brasileira de Calibração. Não será aceito laudo realizado com equipamentos calibrados por rastreabilidade;

1.10. Para que seja possível a destinação das cinzas para uso agrícola a empresa deverá:

- a) Apresentar planilha contendo o nome dos proprietários e propriedades que receberam as cinzas;
- b) Apresentar planta georreferenciada das áreas que receberam as cinzas. A planta deve estar devidamente assinada pelo técnico responsável pelo levantamento da área e elaboração da planta, bem como pelo proprietário imóvel;
- c) Cada propriedade que receber cinza deve ter recomendação agrônômica acompanhada de ART, cujas cópias devem ser enviadas ao IMA.

1.11. Monitoramento semestral de todas as fontes fixa conforme Resolução CONAMA Nº 382/2006 e Resolução CONSEMA Nº 190/2022, seguindo as regras conforme a capacidade de cada equipamento;

1.12. O monitoramento ambiental para águas superficiais deve ser realizado anualmente (montante e jusante), conforme CONAMA 357 e monitoramento anual do efluente tratado CONAMA 430 e decreto estadual 14.675;

1.13. O monitoramento mensal dos efluentes tratados (pré-tratamento e pós-tratamento), observando no mínimo, os parâmetros como: pH, DBO, DQO, óleos e graxas, fenol, temperatura, nitrogênio total, fósforo total, sólidos sedimentáveis, toxicidade para *Daphnia* e toxicidade *vibrio fischeri*, devendo atender os limites estabelecidos na Lei Estadual nº. 14.675/2009 e Resolução CONAMA nº. 430/2011 e os testes de toxicidade, conforme Portaria nº. 17/2002 da FATMA;

1.14. As coletas de amostras devem ser realizadas por profissionais habilitados, os quais devem adotar procedimentos de coleta, manuseio, preservação, acondicionamento e transporte de amostras de acordo com normas nacionais e internacionais, respeitando-se os prazos de validade;

1.15. As análises devem ser realizadas por laboratórios acreditados pelo Instituto Nacional de Metrologia, Normalização e Qualidade Industrial - INMETRO ou em laboratórios reconhecidos pelo IMA, para parâmetros de interesse;

1.16. Os resultados das análises devem ser reportados em laudos analíticos, originais ou cópia autenticada, contendo, no mínimo: (a) Identificação do laboratório, do cliente e da amostra; (b) Identificação do local da amostragem, data e horário de coleta e entrada da amostra no laboratório, anexando a cadeia de custódia; (c) Método de análise utilizado para cada parâmetro analisado; (d) Limite de quantificação para cada parâmetro analisado; (e) Incertezas de medição de cada parâmetro; (f) Resultados dos brancos do método e rastreadores ("surrogates"); (g) Ensaio de adição e recuperação dos analitos na matriz ("spike"); (h) Legislação aplicável e limite permitido; (i) Assinatura e número de registro do CRQ do responsável técnico;

1.17. Apresentar semestralmente ao IMA, dos resultados do monitoramento dos Programas ambientais listados nesta LAO, acompanhados de parecer conclusivo e dados dos monitoramentos já realizados para fins de comparação, em forma de gráficos ou tabelas, e da respectiva Anotação de Responsabilidade Técnica (ART) ou Função Técnica (AFT) do profissional responsável pela elaboração do parecer conclusivo;

1.18. Seguir as diretrizes dos Programas Ambientais, mantendo-os sempre atualizados. Situações anormais de operação e de monitoramento dos sistemas de controle ambiental devem ser relatadas ao órgão ambiental, informando as medidas corretivas adotadas;

1.19. A empresa deve promover o treinamento de seus funcionários, de forma a uniformizar os procedimentos contidos nos Planos e Programas Ambientais, principalmente quanto a medidas de prevenção de acidentes e ações cabíveis imediatas para controle de situações de emergência e riscos ambientais;

1.20. Manter responsável técnico legalmente habilitado pela operação e acompanhamento dos controles ambientais da atividade objeto desta LAO, durante todo período de sua vigência. A alteração do responsável técnico pelos controles ambientais do empreendimento deverá ser comunicada ao IMA;

1.21. Em qualquer caso de derramamento, vazamento, deposição acidental de resíduos, falha no sistema de impermeabilização ou outro acidente ambiental, o responsável pela empresa deve notificar imediatamente o IMA e tomar as medidas emergenciais cabíveis;

1.22. Manter e preservar as áreas de preservação permanente - APP nos limites e no interior da empresa, em atendimento à Lei 12.651/2012, art. 4º, inciso I, e outras áreas protegidas por lei, existentes no empreendimento;

1.23. Qualquer alteração da concepção das áreas do empreendimento deve ser objeto de anuência do IMA;

1.24. A concessão desta Licença Ambiental de Operação não impedirá exigências futuras decorrentes do avanço tecnológico ou modificações nas condições ambientais;

1.25. É de responsabilidade do requerente qualquer dano ambiental que ocorra em razão da operação do empreendimento;

1.26. O não cumprimento da Legislação Ambiental vigente sujeitará a empresa e/ou seus representantes

às sanções penais previstas na Lei Federal nº. 9.605/1998, regulamentada pelo Decreto nº. 6.514/2008; 1.27. Esta LAO pode ser, a qualquer tempo, revogada pelo descumprimento das condicionantes.

Documentos em anexo

NADA CONSTA

Observações

- I. Aplicam-se as restrições contidas no procedimento de Licenciamento Ambiental e na Legislação Ambiental em vigor.
- II. Aplicam-se as condições de validade expressas neste documento e seus anexos.
- III. Esta licença não autoriza o corte ou supressão de árvores, florestas ou qualquer forma de vegetação da Mata Atlântica.
- IV. Cópia da presente licença deverá ser exposta em local visível do empreendimento.
- V. De acordo com o artigo 40, Inciso III, parágrafo 4 da Lei Estadual 14.675/09, a renovação desta Licença Ambiental de Operação - LAO deverá ser requerida com antecedência mínima de 120 (cento e vinte) dias da expiração de seu prazo de validade, fixado na respectiva licença ambiental.
- VI. Havendo alteração dos atos constitutivos do empreendimento, cópia da documentação deve ser apresentada ao IMA sob pena do empreendedor acima identificado continuar sendo responsável pela atividade / empreendimento licenciado por este documento.

**CERTIFICADO DE  
QUALIDADE**

CQ.: 001

REV.: 004

23 DE JANEIRO DE 2019

Os valores indicados neste Certificado de Qualidade referem-se a valores especificados na Norma NBR 15.316-2:2019. Os resultados dos ensaios realizados pela BERNECK, segundo procedimentos e metodologias da norma, atendem e superam as especificações abaixo mencionadas.

Propriedades	Unidades	Espessuras (mm)						
		HDF			MDF			
		1,8 a 2,5	> 2,5 a 4,0	> 4,0 a 6,0	> 6,0 a 9,0	> 9,0 a 12,0	> 12,0 a 19,0	> 19,0 a 30,0
Espessura	mm	± 0,2			± 0,2	± 0,3		
Comprimento e Largura (Máximo)	mm	± 5,0						
Esquadro (Máximo)	mm/m	≤ 2,0						
Tolerância em relação à densidade média	%	± 7						
Resistência à Tração Perpendicular (Mínimo)	N/mm <sup>2</sup>	0,65	0,65	0,65	0,65	0,60	0,55	0,55
Resistência à Flexão Estática (Mínimo)	N/mm <sup>2</sup>	23	23	23	23	22	20	18
Módulo de Elasticidade (Mínimo)	N/mm <sup>2</sup>	NA	NA	2.700	2.700	2.500	2.200	2.100
Inchamento 24h (Máximo)	%	45	35	30	17	15	12	10
Umidade Residual	%	4 a 11						
Teor de Emissão de Formaldeído – Classe E2	mg/100g	> 8 ≤ 20						

Elaboração: Soraia Mazur | Supervisor de Qualidade e Desenvolvimento

Aprovação: Mario Fabiano Borin | Gerente de Qualidade e Desenvolvimento

Informações: Telefone: 41 2109-1629 | e-mail: mborin@berneck.com.br

## ESPECIFICAÇÕES DE QUALIDADE NORMA EN PARA CHAPAS DE MDF UTILIZADAS EM CONDIÇÕES SECAS

Análises	Unid.	Tolerân.	Norma	HDF						STANDART						BP					
Espessura	mm	MDF Berneck		2,5	2,8	3,0	4,0	5,5	6,0	9,0	12,0	15,0	18,0	20,0	22,0	25,0	6,0	15,0	18,0	25,0	
Densidade	Kg/m <sup>3</sup>			860	860	860	820	810	800	740	720	700	680	680	680	680	750	650	650	650	
Densidade da face	Kg/m <sup>3</sup>			> 1080						entre 970 e 1050											
Densidade do núcleo	%			90						85						90	85				
Tração Interna	N/mm <sup>2</sup>	mínimo	EN 319	0,65	0,65	0,65	0,65	0,65	0,65	0,65	0,60	0,55	0,55	0,55	0,55	0,55	0,65	0,55	0,55	0,55	
			MDF Berneck	1,00	1,00	1,00	1,00	1,00	1,00	0,80	0,70	0,70	0,65	0,65	0,65	0,65	1,00	0,70	0,65	0,65	
Flexão	N/mm <sup>2</sup>	mínimo	EN 310	23	23	23	23	23	23	23	22	20	20	18	18	18	23	20	20	18	
			MDF Berneck	60	60	60	55	50	50	45	45	38	32	30	28	28	50	34	32	30	
Teor de Umidade	%		EN 322	4 a 11																	
			MDF Berneck	5 a 7																	
Inchamento 24 horas	%	máximo	EN 317	45	35	35	35	30	30	17	15	12	12	10	10	10	30	12	12	10	
			MDF Berneck	40	30	30	28	23	20	12	10	9	8	7	6	6	20	9	8	6	
Teor de Formaldeído	mg/100g		EN 120	Classe E1 ≤ 8,0						Classe E2 ≤ 30											
			MDF Berneck	Classe E2 ≤ 30																	
Teor de Sílica	%	máximo	ISO 3340	0,05																	
			MDF Berneck	0,005																	
Comprimento/Largura	mm	máximo	EN 324	± 2,0																	
Espessura	mm	máximo	EN 324	± 0,2						± 0,3						0,2	0,3				
Esquadro	mm/m	máximo	EN 324-2	2,0 (diferença entre as diagonais)																	
Densidade	%	máximo	EN 323	± 4,0																	
Tração Superficial	N/mm <sup>2</sup>	mínimo	EN 311	Não se Aplica						Apenas para controle											
			MDF Berneck							13,50	13,50	12,50	12,00	12,00	12,00	12,00	12,00	12,00	12,00	13,50	12,00
Arranque de Parafuso	N	face	EN 320	Não se Aplica						Apenas para controle						Não se aplica	Apenas p/ controle				
			MDF Berneck							1000	1050	1050	1080	1080	1100		1050	1050	1100		
		topo	EN 320							Apenas para controle							Apenas p/ controle				
			MDF Berneck							800	900	850	800	800	800		900	850	800		
Absorção Superficial	mm		EN 382-1	Apenas para controle																	
			MDF Berneck	>300 (ambos os lados)						>250 (ambos os lados)											

Elaboração:

Revisão:

Aprovação:

**QUALIDADE TECNOLÓGICA MDF**

**Dimensionais para Todas as Espessuras**

Variáveis	Norma EN 324	Valores especificados Pela Berneck
Comprimento (mm)	+/- 2,0	+/- 2,0
Largura (mm)	+/- 2,0	+/- 2,0
Esquadro (mm/m)	Máximo 2,0	Máximo 2,0
Retilinidade (mm/m)	< 1,5	< 1,5
Espessura (mm) Entre chapas	+/- 0,3	+/- 0,2
Na mesma chapa	+/- 0,2	+/- 0,1

**Propriedades Físico-Mecânicas**

Ensaio	Unidade	Norma de Metodologia	Valores especificados pela Norma EN 622:2003	Valores especificados pela Berneck
Densidade HDF	Kg/m <sup>3</sup>	EN 622-2	≥ 800 kg/m <sup>3</sup>	Espessura (mm) Valor Mín.* Valor Médio**
				2.5 850 860
				2.8 850 860
				3.0 850 860
				4,0 810 820
6,0 800 810				
Densidade MDF STANDART	Kg/m <sup>3</sup>	EN 622-3	>650 kg/m <sup>3</sup> e < 800 kg/m <sup>3</sup>	9 720 740
				12 700 720
				15 680 700
				18 660 680
				20 660 680
				22 660 680
25 660 680				
Densidade Camada Externa	Kg/m <sup>3</sup>	-	-	>1000
Resistência à Tração Perpendicular	Kgf/cm <sup>2</sup>	EN 319	Espessura (mm) Valor Mín.	Espessura (mm) Valor Mín.* Valor Médio**
			2,5 a 9 6,5	2,5 a 9 6,5 10,0
			>9 a 12 6,0	> 9 a 12 6,0 7,5
			>12 a 28 5,5	> 12 a 28 5,5 6,5
Resistência à Flexão Estática	Kgf/cm <sup>2</sup>	EN 310	Espessura (mm) Valor Mín.	Espessura (mm) Valor Mín.* Valor Médio **
			2,5 a 9 230	2,5 a 9 450 550
			>9 a 12 220	>9 a 12 350 450
			>12 a 19 200	>12 a 19 300 350
			>19 a 28 180	>19 a 28 250 300
Inchamento 24h	%	EN 317	Espessura (mm) Valor Máx.	Espessura (mm) Valor Máx. Valor Médio **
			2,5 45	2,5 45 35
			>2,5 a 4 35	>2,5 a 4 35 30
			>4 a 6 30	>4 a 6 30 25
			>6 a 9 17	>6 a 9 17 15
			>9 a 12 15	>9 a 12 15 10
			>12 a 19 12	>12 a 19 12 8
			>19 a 28 10	>19 a 28 10 6
Umidade	%	EN 322	4 a 11	4 a 7

\* Os valores mínimos e máximos especificados correspondem ao valor médio dos corpos de prova retirados de uma chapa e testados conforme a norma EN.

\*\* Os valores médios especificados correspondem à média obtida de um lote amostrado conforme EN 622-5

**Berneck S. A. Painéis e Serrados**

Rua Dr. Valério Sobânia, 500 – CEP 83707-125 – Araucária – PR – Brasil

Fone: +55(41) 2109-3700 – Fax: +55(41) 2109-3739

[berneck@berneck.com.br](mailto:berneck@berneck.com.br) - [www.berneck.com.br](http://www.berneck.com.br)



Ministério do Meio Ambiente  
Instituto Brasileiro do Meio Ambiente e dos Recursos Naturais Renováveis  
CADASTROS TÉCNICOS FEDERAIS  
CERTIFICADO DE REGULARIDADE - CR



<b>Registro n.º</b>	<b>Data da consulta:</b>	<b>CR emitido em:</b>	<b>CR válido até:</b>
5493058	06/01/2025	06/01/2025	06/04/2025

**Dados básicos:**

CNPJ : 83.743.138/0001-08  
Razão Social : VIDRAÇARIA LINDE LTDA  
Nome fantasia : VIDRAÇARIA LINDE  
Data de abertura : 24/01/1980

**Endereço:**

logradouro: AV. GENERAL LUIZ CARLOS PEREIRA TOURINHO  
N.º: 4197 Complemento:  
Bairro: TIJUCO PRETO Município: RIO NEGRO  
CEP: 83880-000 UF: PR

**Cadastro Técnico Federal de Atividades Potencialmente Poluidoras  
e Utilizadoras de Recursos Ambientais – CTF/APP**

<b>Código</b>	<b>Descrição</b>
2-1	Beneficiamento de minerais não metálicos, não associados a extração
2-2	Fabricação e elaboração de produtos minerais não metálicos tais como produção de material cerâmico, cimento, gesso, amianto, vidro e similares

Conforme dados disponíveis na presente data, CERTIFICA-SE que a pessoa jurídica está em conformidade com as obrigações cadastrais e de prestação de informações ambientais sobre as atividades desenvolvidas sob controle e fiscalização do Ibama, por meio do CTF/APP.

O Certificado de Regularidade emitido pelo CTF/APP não desobriga a pessoa inscrita de obter licenças, autorizações, permissões, concessões, alvarás e demais documentos exigíveis por instituições federais, estaduais, distritais ou municipais para o exercício de suas atividades

O Certificado de Regularidade emitido pelo CTF/APP não habilita o transporte e produtos e subprodutos florestais e faunísticos.

<b>Chave de autenticação</b>	HI4Y65Z3LQPP6QK8
------------------------------	------------------

# **VAMBEL EQUIPAMENTOS PARA ESCRITORIO LTDA**

**RUA : FREDERICO JENSEN Nº1866-FUNDOS –ITOUPAVAZINHA –**

**BLUMENAU-SC CEP: 89.066-304**

**EMPRESA:VAMBEL EQUIPAMENTOS PARA ESCRITORIO LTDA**

**RUA: FREDERICO JENSEN Nº1866-FUNDOS –ITOUPAVAZINHA –BLUMENAU-SC CEP: 89.066-304**

**TELEFONE: (047)3323-6903 E-MAIL: vambel.sc@gmail.com**

**Dados do Representante Legal da Empresa para assinatura do Contrato:**

**REPRESENTANTE LEGAL : FABIANO DE MORAES CARDOSO NATURALIDADE : FLORIANOPOLIS NACIONALIDADE : BRASILEIRO**

**CPF: 025.934.349-88 rg: 33.91.697-sc contato : (048)99962-6109 (048)99153-8953**

**Dados bancário : BANCO DO BRASIL AGENCIA: 2999-8 CONTA : 108236-1**

DECLARAÇÃO DE SUJEIÇÃO ÀS CONDIÇÕES ESTABELECIDAS NO EDITAL E DE INEXISTÊNCIA DE FATOS SUPERVENIENTES IMPEDITIVOS DA HABILITAÇÃO

AO PREGOEIRO / COMISSÃO DE LICITAÇÃO DESTE MUNICIPIO.

FABIANO DE MORAES CARDOSO , PORTADOR DO RG 33.91.697-SC , ABAIXO ASSINADO, NA QUALIDADE DE RESPONSÁVEL LEGAL DA PROPONENTE, VAMBEL EQUIPAMENTOS PARA ESCRITORIO LTDA , CNPJ 27.340.262/0001-51 , DECLARA EXPRESSAMENTE QUE SE SUJEITA ÀS CONDIÇÕES ESTABELECIDAS NO EDITAL ACIMA CITADO E QUE ACATARÁ INTEGRALMENTE QUALQUER DECISÃO QUE VENHA A SER TOMADA PELO ÓRGÃO LICITANTE QUANTO À QUALIFICAÇÃO APENAS DAS PROPONENTES QUE TENHAM ATENDIDO ÀS CONDIÇÕES ESTABELECIDAS NO EDITAL E QUE DEMONSTREM INTEGRAL CAPACIDADE DE EXECUTAR O FORNECIMENTO DO BEM PREVISTO. DECLARA, AINDA, PARA TODOS OS FINS DE DIREITO, A INEXISTÊNCIA DE FATOS SUPERVENIENTES IMPEDITIVOS DA HABILITAÇÃO OU QUE COMPROMETA A IDONEIDADE DA PROPONENTE.



FABIANO DE MORAES CARDOSO

EMPRESA: VAMBEL EQUIPAMENTOS PARA ESCRITORIO LTDA

ASSINATURA DO REPRESENTANTE LEGAL FABIANO DE MORAES CARDOSO CPF: 025.934.349-88

**CNPJ: 27.340.262/0001-51**

# **VAMBEL EQUIPAMENTOS PARA ESCRITORIO LTDA**

**RUA : FREDERICO JENSEN Nº1866-FUNDOS –ITOUPAVAZINHA –**

**BLUMENAU-SC CEP: 89.066-304**

**EMPRESA:VAMBEL EQUIPAMENTOS PARA ESCRITORIO LTDA**

**RUA: FREDERICO JENSEN Nº1866-FUNDOS –ITOUPAVAZINHA –BLUMENAU-SC CEP: 89.066-304**

**TELEFONE: (047)3323-6903 E-MAIL: vambel.sc@gmail.com**

**Dados do Representante Legal da Empresa para assinatura do Contrato:**

**REPRESENTANTE LEGAL : FABIANO DE MORAES CARDOSO NATURALIDADE : FLORIANOPOLIS NACIONALIDADE : BRASILEIRO**

**CPF: 025.934.349-88 rg: 33.91.697-sc contato : (048)99962-6109 (048)99153-8953**

**Dados bancário : BANCO DO BRASIL AGENCIA: 2999-8 CONTA : 108236-1**

AO PREGOEIRO / COMISSÃO DE LICITAÇÃO DESTE MUNICIPIO.

ANEXO IV –DECLARAÇÃO NOS TERMOS DO INCISO XXXIII DO ARTIGO 7º DA CONSTITUIÇÃO FEDERAL DE 1988.

VAMBEL EQUIPAMENTOS PARA ESCRITORIO LTDA, INSCRITO NO CNPJ Nº 27.340.262/0001-51, POR INTERMÉDIO DE SEU REPRESENTANTE LEGAL O SR. FABIANO DE MORAES CARDOSO PORTADOR DA CARTEIRA DE IDENTIDADE Nº 33.91.697-SC E CPF Nº025.934.349-88, DECLARA, PARA FINS DO DISPOSTO NO INC. VI DO ART. Nº 68 DA LEI Nº 14.133/2021, QUE NÃO EMPREGA MENOR DE DEZOITO ANOS EM TRABALHO NOTURNO, PERIGOSO OU INSALUBRE E NÃO EMPREGA MENOR DE DEZESSEIS ANOS. RESSALVA: EMPREGA MENOR, A PARTIR DE QUATORZE ANOS, NA CONDIÇÃO DE APRENDIZ ( )



FABIANO DE MORAES CARDOSO

EMPRESA: VAMBEL EQUIPAMENTOS PARA ESCRITORIO LTDA

ASSINATURA DO REPRESENTANTE LEGAL FABIANO DE MORAES CARDOSO CPF: 025.934.349-88

**CNPJ: 27.340.262/0001-51**

# **VAMBEL EQUIPAMENTOS PARA ESCRITORIO LTDA**

**RUA : FREDERICO JENSEN Nº1866-FUNDOS –ITOUPAVAZINHA –  
BLUMENAU-SC CEP: 89.066-304**

**EMPRESA:VAMBEL EQUIPAMENTOS PARA ESCRITORIO LTDA**

**RUA: FREDERICO JENSEN Nº1866-FUNDOS –ITOUPAVAZINHA –BLUMENAU-SC CEP: 89.066-304**

**TELEFONE: (047)3323-6903 E-MAIL: vambel.sc@gmail.com**

**Dados do Representante Legal da Empresa para assinatura do Contrato:**

**REPRESENTANTE LEGAL : FABIANO DE MORAES CARDOSO NATURALIDADE : FLORIANOPOLIS NACIONALIDADE : BRASILEIRO**

**CPF: 025.934.349-88 rg: 33.91.697-sc contato : (048)99962-6109 (048)99153-8953**

**Dados bancário : BANCO DO BRASIL AGENCIA: 2999-8 CONTA : 108236-1**

AO PREGOEIRO / COMISSÃO DE LICITAÇÃO DESTE MUNICIPIO.

DECLARAÇÃO DE ELABORAÇÃO INDEPENDENTE DE PROPOSTA

FABIANO DE MORAES CARDOSO PORTADOR DO CPF: 025.934.349-88 , RESIDENTE ROVOVIA NEQUINHO FOGAÇA SN KM 96,5 - FAZENDA VELHA -SMA -SP , PARA FINS DO DISPOSTO NO EDITAL DE LICITAÇÃO PREGÃO ELETRÔNICO Nº 007/2025, DECLARA, SOB AS PENAS DA LEI, EM ESPECIAL O ART. 299 DO CÓDIGO PENAL BRASILEIRO, QUE:

A) A PROPOSTA APRESENTADA PARA PARTICIPAR DO PRESENTE CERTAME FOI ELABORADA DE MANEIRA INDEPENDENTE (PELO LICITANTE), E O CONTEÚDO DA PROPOSTA NÃO FOI, NO TODO OU EM PARTE, DIRETA OU INDIRETAMENTE, INFORMADO, DISCUTIDO OU RECEBIDO DE QUALQUER OUTRO PARTICIPANTE POTENCIAL OU DE FATO DO CERTAME, POR QUALQUER MEIO OU POR QUALQUER PESSOA;

B) A INTENÇÃO DE APRESENTAR A PROPOSTA ELABORADA PARA PARTICIPAR DO PRESENTE CERTAME NÃO FOI INFORMADA, DISCUTIDA OU RECEBIDA DE QUALQUER OUTRO PARTICIPANTE POTENCIAL OU DE FATO POR QUALQUER MEIO OU POR QUALQUER PESSOA;

C) QUE NÃO TENTOU, POR QUALQUER MEIO OU POR QUALQUER PESSOA, INFLUIR NA DECISÃO DE QUALQUER OUTRO PARTICIPANTE POTENCIAL OU DE FATO DO CERTAME QUANTO A PARTICIPAR OU NÃO DA REFERIDA LICITAÇÃO;

D) QUE O CONTEÚDO DA PROPOSTA APRESENTADA PARA PARTICIPAR DO CERTAME NÃO SERÁ, NO TODO OU EM PARTE, DIRETA OU INDIRETAMENTE, COMUNICADO OU DISCUTIDO COM QUALQUER OUTRO PARTICIPANTE POTENCIAL OU DE FATO, ANTES DA ADJUDICAÇÃO DO OBJETO DA REFERIDA LICITAÇÃO;

E) QUE O CONTEÚDO DA PROPOSTA APRESENTADA PARA PARTICIPAR DO CERTAME NÃO FOI, NO TODO OU EM PARTE, DIRETA OU INDIRETAMENTE, INFORMADO, DISCUTIDO OU RECEBIDO DE QUALQUER INTEGRANTE DO ÓRGÃO LICITANTE, ANTES DA ABERTURA OFICIAL DAS PROPOSTAS; E

F) QUE ESTÁ PLENAMENTE CIENTE DO TEOR E DA EXTENSÃO DESTA DECLARAÇÃO E QUE DETÉM PLENOS PODERES E INFORMAÇÕES PARA FIRMÁ LA.



FABIANO DE MORAES CARDOSO

EMPRESA: VAMBEL EQUIPAMENTOS PARA ESCRITORIO LTDA

ASSINATURA DO REPRESENTANTE LEGAL FABIANO DE MORAES CARDOSO CPF: 025.934.349-88

**CNPJ: 27.340.262/0001-51**

# VAMBEL EQUIPAMENTOS PARA ESCRITORIO LTDA

RUA : FREDERICO JENSEN Nº1866-FUNDOS –ITOUPAVAZINHA –

**BLUMENAU-SC CEP: 89.066-304**

**EMPRESA:VAMBEL EQUIPAMENTOS PARA ESCRITORIO LTDA**

**RUA: FREDERICO JENSEN Nº1866-FUNDOS –ITOUPAVAZINHA –BLUMENAU-SC CEP: 89.066-304**

**TELEFONE: (047)3323-6903 E-MAIL: vambel.sc@gmail.com**

**Dados do Representante Legal da Empresa para assinatura do Contrato:**

**REPRESENTANTE LEGAL : FABIANO DE MORAES CARDOSO NATURALIDADE : FLORIANOPOLIS NACIONALIDADE : BRASILEIRO**

**CPF: 025.934.349-88 rg: 33.91.697-sc contato : (048)99962-6109 (048)99153-8953**

**Dados bancário : BANCO DO BRASIL AGENCIA: 2999-8 CONTA : 108236-1**

**AO PREGOEIRO / COMISSÃO DE LICITAÇÃO DESTE MUNICÍPIO.**

ANEXO VI – DECLARAÇÃO DE BENEFÍCIO DA LEI COMPLEMENTAR Nº 123, DE 2006

PREGÃO ELETRÔNICO Nº007/2025 ,VAMBEL EQUIPAMENTOS PARA ESCRITORIO LTDA , QUALIFICAÇÃO: TIPO DE SOCIEDADE (LTDA), ENDEREÇO COMPLETO RUA FREDERICO JENSEN Nº1866-FUNDOS-BAIRRO ITOUPAVAZINHA -CIDADE BLUMENAU SC , INSCRITA NO CNPJ SOB O Nº 27.340.262/0001-51 , NESTE ATO REPRESENTADA PELO CARGO NOME DO REPRESENTANTE LEGAL FABIANO DE MORAES CARDOSO , PORTADOR DA CARTEIRA DE IDENTIDADE Nº 33.91.697-SC , INSCRITO NO CPF SOB O Nº 025.934.349-88 , DECLARA, SOB AS PENALIDADES DA LEI, QUE SE ENQUADRA COMO MICROEMPRESA OU EMPRESA DE PEQUENO PORTE, NOS TERMOS DO ART. 3º DA LEI COMPLEMENTAR Nº 123 DE 14 DE DEZEMBRO DE 2006, OU COMO MICROEMPRESÁRIO INDIVIDUAL, ESTANDO APTA A FRUIR OS BENEFÍCIOS E VANTAGENS LEGALMENTE INSTITUÍDAS POR NÃO SE ENQUADRAR EM NENHUMA DAS VEDAÇÕES LEGAIS IMPOSTAS PELO § 4º DO ART. 3º DA LEI COMPLEMENTAR Nº 123 DE 14 DE DEZEMBRO DE 2006 E PELO ARTIGO 4º DA LEI Nº 14.133/2021. DECLARO, PARA FINS DA LC 123/2006 E SUAS ALTERAÇÕES, SOB AS PENALIDADES DESTA, SER:

( ) MICROEMPRESA – RECEITA BRUTA ANUAL IGUAL OU INFERIOR A 360.000,00 E ESTANDO APTA A FRUIR OS BENEFÍCIOS E VANTAGENS LEGALMENTE INSTITUÍDAS POR NÃO SE ENQUADRAR EM NENHUMA DAS VEDAÇÕES LEGAIS IMPOSTAS PELO § 4º DO ART. 3º DA LEI COMPLEMENTAR Nº 123/06 ALTERADA PELA LC 147/2014.

(X) EMPRESA DE PEQUENO PORTE – RECEITA BRUTA ANUAL SUPERIOR A 360.000,00 E IGUAL OU INFERIOR A 4.800.000,00 VALORES , ESTANDO APTA A FRUIR OS BENEFÍCIOS E VANTAGENS LEGALMENTE INSTITUÍDAS POR NÃO SE ENQUADRAR EM NENHUMA DAS VEDAÇÕES LEGAIS IMPOSTAS PELO § 4º DO ART. 3º DA LEI COMPLEMENTAR Nº 123/06 ALTERADA PELA LC 147/2014.

( ) MICROEMPREENDEDOR INDIVIDUAL ( ) SOCIEDADE COOPERATIVA MENCIONADA NO ARTIGO 16 DA LEI 14.133, DE 2021. OBSERVAÇÕES: ● A NÃO APRESENTAÇÃO DESTA DECLARAÇÃO SERÁ INTERPRETADA COMO NÃO ENQUADRAMENTO DA LICITANTE COMO ME OU EPP, NOS TERMOS DA LC Nº 123/2006, OU A OPÇÃO PELA NÃO UTILIZAÇÃO DO DIREITO DE TRATAMENTO DIFERENCIADO.

( ) MICROEMPREENDEDOR INDIVIDUAL

( ) SOCIEDADE COOPERATIVA MENCIONADA NO ARTIGO 16 DA LEI 14.133, DE 2021. OBSERVAÇÕES: ● A NÃO APRESENTAÇÃO DESTA DECLARAÇÃO SERÁ INTERPRETADA COMO NÃO ENQUADRAMENTO DA LICITANTE COMO ME OU EPP, NOS TERMOS DA LC Nº 123/2006, OU A OPÇÃO PELA NÃO UTILIZAÇÃO DO DIREITO DE TRATAMENTO DIFERENCIADO.



FABIANO DE MORAES CARDOSO

EMPRESA: VAMBEL EQUIPAMENTOS PARA ESCRITORIO LTDA

ASSINATURA DO REPRESENTANTE LEGAL FABIANO DE MORAES CARDOSO CPF: 025.934.349-88

**CNPJ: 27.340.262/0001-51**

# **VAMBEL EQUIPAMENTOS PARA ESCRITORIO LTDA**

**RUA : FREDERICO JENSEN Nº1866-FUNDOS –ITOUPAVAZINHA –**

**BLUMENAU-SC CEP: 89.066-304**

**EMPRESA:VAMBEL EQUIPAMENTOS PARA ESCRITORIO LTDA**

**RUA: FREDERICO JENSEN Nº1866-FUNDOS –ITOUPAVAZINHA –BLUMENAU-SC CEP: 89.066-304**

**TELEFONE: (047)3323-6903 E-MAIL: vambel.sc@gmail.com**

**Dados do Representante Legal da Empresa para assinatura do Contrato:**

**REPRESENTANTE LEGAL : FABIANO DE MORAES CARDOSO NATURALIDADE : FLORIANOPOLIS NACIONALIDADE : BRASILEIRO**

**CPF: 025.934.349-88 rg: 33.91.697-sc contato : (048)99962-6109 (048)99153-8953**

**Dados bancário : BANCO DO BRASIL AGENCIA: 2999-8 CONTA : 108236-1**

AO PREGOEIRO / COMISSÃO DE LICITAÇÃO DESTE MUNICÍPIO.

## **DECLARAÇÃO DE IDONEIDADE**

A EMPRESA VAMBEL EQUIPAMENTOS PARA ESCRITORIO LTDA , INSCRITA NO CNPJ Nº 27.340.262/0001-51 , POR INTERMÉDIO DE SEU REPRESENTANTE LEGAL O SR.FABIANO DE MORAES CARDOSO , PORTADOR DA CARTEIRA DE IDENTIDADE Nº33.91.697-SC E DO CPF Nº 025.934.349-88 , DECLARA NÃO TER RECEBIDO DESTE MUNICÍPIO NENHUMA SUSPENSÃO TEMPORÁRIA DE PARTICIPAÇÃO EM LICITAÇÃO E OU IMPEDIMENTO DE CONTRATAR COM A ADMINISTRAÇÃO, ASSIM COMO NÃO TER RECEBIDO DECLARAÇÃO DE INIDONEIDADE PARA LICITAR E OU CONTRATAR COM A ADMINISTRAÇÃO FEDERAL, ESTADUAL E MUNICIPAL.



FABIANO DE MORAES CARDOSO

EMPRESA: VAMBEL EQUIPAMENTOS PARA ESCRITORIO LTDA

ASSINATURA DO REPRESENTANTE LEGAL FABIANO DE MORAES CARDOSO CPF: 025.934.349-88

**CNPJ: 27.340.262/0001-51**

# **VAMBEL EQUIPAMENTOS PARA ESCRITORIO LTDA**

**RUA : FREDERICO JENSEN Nº1866-FUNDOS –ITOUVAZINHA –  
BLUMENAU-SC CEP: 89.066-304**

EMPRESA:VAMBEL EQUIPAMENTOS PARA ESCRITORIO LTDA

RUA: FREDERICO JENSEN Nº1866-FUNDOS –ITOUVAZINHA –BLUMENAU-SC CEP: 89.066-304

TELEFONE: (047)3323-6903 E-MAIL: vambel.sc@gmail.com

Dados do Representante Legal da Empresa para assinatura do Contrato:

REPRESENTANTE LEGAL : FABIANO DE MORAES CARDOSO NATURALIDADE : FLORIANOPOLIS NACIONALIDADE : BRASILEIRO

CPF: 025.934.349-88 rg: 33.91.697-sc contato : (048)99962-6109 (048)99153-8953

Dados bancário : BANCO DO BRASIL AGENCIA: 2999-8 CONTA : 108236-1

**AO PREGOEIRO / COMISSÃO DE LICITAÇÃO DESTE MUNICÍPIO.**

## **DECLARAÇÃO DE CUMPRIMENTO DOS REQUISITOS DE HABILITAÇÃO PREGÃO**

A VAMBEL EQUIPAMENTOS PARA ESCRITORIO LTDA , CNPJ Nº27.340.262/0001-51 , LOCALIZADA À RUA FREDERICO JENSEN Nº1866-FUNDOS-BAIRRO ITOUVAZINHA -CIDADE , DECLARA, EM CONFORMIDADE COM A LEI Nº 14.133/2021, QUE CUMPRE TODOS OS REQUISITOS PARA HABILITAÇÃO PARA ESTE CERTAME LICITATÓRIO.



FABIANO DE MORAES CARDOSO

EMPRESA: VAMBEL EQUIPAMENTOS PARA ESCRITORIO LTDA

ASSINATURA DO REPRESENTANTE LEGAL FABIANO DE MORAES CARDOSO CPF: 025.934.349-88

**CNPJ: 27.340.262/0001-51**

# VAMBEL EQUIPAMENTOS PARA ESCRITORIO LTDA

RUA : FREDERICO JENSEN Nº1866-FUNDOS –ITOUVAZINHA –

**BLUMENAU-SC CEP: 89.066-304**

**EMPRESA:VAMBEL EQUIPAMENTOS PARA ESCRITORIO LTDA**

**RUA: FREDERICO JENSEN Nº1866-FUNDOS –ITOUVAZINHA –BLUMENAU-SC CEP: 89.066-304**

**TELEFONE: (047)3323-6903 E-MAIL: vambel.sc@gmail.com**

**Dados do Representante Legal da Empresa para assinatura do Contrato:**

**REPRESENTANTE LEGAL : FABIANO DE MORAES CARDOSO NATURALIDADE : FLORIANOPOLIS NACIONALIDADE : BRASILEIRO**

**CPF: 025.934.349-88 rg: 33.91.697-sc contato : (048)99962-6109 (048)99153-8953**

**Dados bancário : BANCO DO BRASIL AGENCIA: 2999-8 CONTA : 108236-1**

**AO PREGOEIRO / COMISSÃO DE LICITAÇÃO DESTE MUNICIPIO.**

DECLARAÇÃO UNIFICADA

Pelo presente instrumento, a empresa VAMBEL EQUIPAMENTOS PARA ESCRITORIO LTDA, devidamente inscrita no CNPJ nº 27.340.262.0001-51, com sede na RUA FREDERICO JENSEN Nº1866-FUNDOS BAIRRO ITOUVAZINHA -CIDADE BLUMENAU SC , através de seu representante legal infra-assinado, declara sob as penas da lei que:

- a) inexistem fatos impeditivos para sua habilitação no certame, ciente da obrigatoriedade de declarar ocorrências posteriores, sob pena de aplicação das penalidades previstas na Lei;
- b) que está ciente e concorda com as condições contidas no Aviso de Contratação Direta e seus anexos;
- c) que assume a responsabilidade pelas transações que forem efetuadas no sistema/plataforma, assumindo como firmes e verdadeiras;
- d) que cumpre as exigências de reserva de cargos para pessoa com deficiência e para reabilitado da Previdência Social, de que trata o art. 93 da Lei nº 8.213/1991.
- e) que não emprega menor de 18 anos em trabalho noturno, perigoso ou insalubre e não emprega menor de 16 anos, salvo menor, a partir de 14 anos, na condição de aprendiz, nos termos do artigo 7º, XXXIII, da Constituição;
- f) que não mantém vínculo de natureza técnica, comercial, econômica, financeira, trabalhista ou civil com dirigente do órgão ou entidade contratante ou com agente público que desempenhe função na licitação ou atue na fiscalização ou na gestão do contrato, ou que deles seja cônjuge, companheiro ou parente em linha reta, colateral ou por afinidade, até o terceiro grau;
- g) que cumpre os requisitos estabelecidos no artigo 3º da Lei Complementar nº 123, de 2006, estando apto a usufruir do tratamento favorecido estabelecido em seus arts. 42 a 49.



FABIANO DE MORAES CARDOSO

EMPRESA: VAMBEL EQUIPAMENTOS PARA ESCRITORIO LTDA

ASSINATURA DO REPRESENTANTE LEGAL FABIANO DE MORAES CARDOSO CPF: 025.934.349-88

**CNPJ: 27.340.262/0001-51**

Voltar

Imprimir



## **Certificado de Regularidade do FGTS - CRF**

**Inscrição:** 27.340.262/0001-51  
**Razão Social:** VAMBEL EQUIPAM PARA ESCRITORIO EIRELI ME  
**Endereço:** RUA FREDERICO JENSEN 1866 / ITROUPAVAZINHA / BLUMENAU / SC / 89066-304

A Caixa Econômica Federal, no uso da atribuição que lhe confere o Art. 7, da Lei 8.036, de 11 de maio de 1990, certifica que, nesta data, a empresa acima identificada encontra-se em situação regular perante o Fundo de Garantia do Tempo de Serviço - FGTS.

O presente Certificado não servirá de prova contra cobrança de quaisquer débitos referentes a contribuições e/ou encargos devidos, decorrentes das obrigações com o FGTS.

**Validade:** 25/03/2025 a 23/04/2025

**Certificação Número:** 2025032521594894217358

Informação obtida em 04/04/2025 08:39:25

A utilização deste Certificado para os fins previstos em Lei esta condicionada a verificação de autenticidade no site da Caixa:  
**[www.caixa.gov.br](http://www.caixa.gov.br)**